



Sharp Health Plan, Condado de San Diego

Apéndice del directorio de proveedores de salud conductual Medicare

————— 2025 —————



Apéndice del directorio de proveedores de salud conductual Medicare

Sharp Health Plan, condado de San Diego 800-424-1565

[Lista generada el: 24 de Febrero de 025]

Última actualización de directorio de proveedores: 25 de Febrero de 025

Términos de uso: La lista de proveedores se imprimió en la fecha indicada anteriormente. Para asegurarse de que la lista de proveedores esté actualizada, verifique que tenga la lista más actualizada. Esta lista está sujeta a cambios sin previo aviso porque se actualiza todos los días. Si tiene preguntas sobre un proveedor o su programa, llame al número gratuito que se encuentra en la parte inferior de la página web de su programa y en el reverso de su tarjeta del plan. Si encuentra información incorrecta sobre el proveedor, infórmelo haciendo clic en el ícono del triángulo, con un signo de exclamación, en la parte inferior izquierda del resultado de la búsqueda del proveedor. Si tiene alguna dificultad para obtener una cita, llame al número gratuito de su programa para obtener ayuda.

Para presentar una queja: Las quejas relacionadas con la exactitud y/o la integridad del directorio de proveedores se pueden presentar ante su Plan comunicándose con el número mencionado anteriormente o con el Departamento de Atención Médica Administrada de California llamando al -888-466-2219.

Datos de calidad: Las organizaciones nacionales informan sobre la calidad de los hospitales y otras instalaciones. Visite los siguientes sitios web para obtener más información:

Quality Check (<http://www.qualitycheck.org/consumer/searchQCR.aspx>);

Comparación de hospitales (<http://www.medicare.gov/hospitalcompare/search.html>); o

The Leapfrog Group (<http://www.leapfroggroup.org/cp>).

Acreditaciones: Nuestros hospitales/organizaciones relacionadas están acreditados utilizando los estándares de los siguientes sitios:

JCAHO (<http://www.qualitycheck.org/consumidor/searchQCR.aspx>);

HFAP (<http://www.hfap.org/AccreditedFacilities/index.aspx?FacilityType=HOSPN>);

NIAHO/DNV (<http://dnvglhealthcare.com/hospitales>);

CARF (<http://www.carf.org/providerSearch.aspx>);

COA (<http://coanet.org/accreditation/who-is-accredited/who-is-accreditedsearch/>); o

ACHC (<http://www.achc.org/resources/accreditedLocations>).

Certificaciones de la junta: nuestros médicos están certificados utilizando los estándares de los siguientes sitios: ABMS (<https://www.certificationmatters.org/isyourdoctorboard-certified/search-now.aspx>) o AOA (<http://www.osteopathic.org/osteopathic-health/pages/fnd-a-do-search.aspx>)

Proveedores por condado

Nuevos Proveedores

PRACTICANTES

SAN DIEGO

ANGIOLI, SHANDA M PSYD
PSICÓLOGO/A

Se aceptan nuevos pacientes: Si

7825 FAY AVE

LA JOLLA, CA 92037

Teléfono: (626)354-6440

URL: www.mhccla.com

NPI: 1265997936

Idiomas: ENGLISH

Idiomas del consultorio:

ENGLISH,HINDI,ITALIAN,SPANISH
,TAGALOG

Certificaciones de la Junta:

Afiliaciones a hospitales:

Sexo: Femenino

Número de licencia: 30699

Tipo de licencia: PSICÓLOGO/A

Especialidades:

ARBALLO, ELIZABETH MSW

TRABAJADOR(A) SOCIAL

Se aceptan nuevos pacientes: No

1550 HOTEL CIR N STE 450

SAN DIEGO, CA 92108

Teléfono: (619)692-1581

NPI: 1841832979

Idiomas: ENGLISH

Idiomas del consultorio: ENGLISH

Certificaciones de la Junta:

Afiliaciones a hospitales:

Sexo: Femenino

Número de licencia: 127108

Tipo de licencia: TRABAJADOR(A)

SOCIAL CLÍNICO/A CON

LICENCIA

Especialidades:

ARCENEUX, JENNIFER LAUREN
MA

OMPT/OTRA MAESTRÍA

TERAPÉUTICA

Se aceptan nuevos pacientes: Si

5060 SHOREHAM PL STE 330

SAN DIEGO, CA 92122

Teléfono: (877)840-6956

URL: www.sokyahealth.com

NPI: 1659602621

Idiomas: ENGLISH

Idiomas del consultorio: ENGLISH

Certificaciones de la Junta:

Afiliaciones a hospitales:

Sexo: Femenino

Número de licencia: 90325

Tipo de licencia: TERAPEUTA

MATRIMONIAL Y FAMILIAR CON

LICENCIA

Especialidades:

AWEAU, ALINA C MS&

OMPT/OTRA MAESTRÍA

TERAPÉUTICA

Se aceptan nuevos pacientes: Si

2271 ALPINE BLVD STE A

ALPINE, CA 91901

Teléfono: (888)688-0248

URL: www.fusioncaregroup.com

NPI: 1568978989

Idiomas: ENGLISH

Idiomas del consultorio: ENGLISH

Certificaciones de la Junta:

Afiliaciones a hospitales:

Sexo: Femenino

Número de licencia: 138458

Tipo de licencia: TERAPEUTA

MATRIMONIAL Y FAMILIAR CON

LICENCIA

Especialidades:

BADER, RACHEL PSYD

PSICÓLOGO/A

Se aceptan nuevos pacientes: Si

750 B ST STE 2870

SAN DIEGO, CA 92101

Teléfono: (619)722-0014

NPI: 1164639662

Idiomas:

ENGLISH,FRENCH,GERMAN,HEB
REW

Idiomas del consultorio:

ENGLISH,SPANISH

Certificaciones de la Junta:

Afiliaciones a hospitales:

Sexo: Femenino

Número de licencia: 22461

Tipo de licencia: PSICÓLOGO/A

Especialidades: Pruebas
psicológicas,TDAH,Trastornos de
ansiedad,Trastornos del
desarrollo,Trastornos depresivos

BARMANN, CHRISTOPHER M

PHD

PSICÓLOGO/A

Se aceptan nuevos pacientes: Si

750 B ST STE 2870

SAN DIEGO, CA 92101

Teléfono: (619)722-0014

NPI: 1437381126

Idiomas: ENGLISH

Idiomas del consultorio:

ENGLISH,SPANISH

Certificaciones de la Junta:

Afiliaciones a hospitales:

Sexo: Masculino

Número de licencia: 29309

Tipo de licencia: PSICÓLOGO/A

Especialidades: Control de la
ira,Pruebas psicológicas,Trastorno
bipolar,Trastorno de estrés
postraumático (PTSD),Trastornos
de ansiedad

Proveedores por condado

BELTRAN, MARICELA TONIE MD
PSIQUIATRA
Se aceptan nuevos pacientes: Si
600 W BROADWAY STE 700
SAN DIEGO, CA 92101
Teléfono: (562)279-0180
NPI: 1699204321
Idiomas: ENGLISH,SPANISH
Idiomas del consultorio:
ENGLISH,FRENCH,KOREAN,SPANISH,URDU
Certificaciones de la Junta:
Afiliações a hospitales:
Sexo: Femenino
Número de licencia: A167331
Tipo de licencia: MÉDICO
Especialidades:
Biorretroalimentación,Trastorno bipolar,Trastornos de ansiedad,Trastornos depresivos,Trastornos obsesivo-compulsivos

BEYER, SARAH PHD
PSICÓLOGO/A
Se aceptan nuevos pacientes: Si
750 B ST STE 2870
SAN DIEGO, CA 92101
Teléfono: (619)722-0014
NPI: 1538235411
Idiomas: ENGLISH
Idiomas del consultorio:
ENGLISH,SPANISH
Certificaciones de la Junta:
Afiliações a hospitales:
Sexo: Femenino
Número de licencia: 23883
Tipo de licencia: PSICÓLOGO/A
Especialidades: Control de la ira,Prueba neuropsicológica,Pruebas psicológicas,Trastornos de ansiedad

BEYER, SARAH PHD
PSICÓLOGO/A
Se aceptan nuevos pacientes: Si
830 SCENIC TERRACE PL
CHULA VISTA, CA 91914
Teléfono: (619)722-0014
NPI: 1538235411
Idiomas: ENGLISH
Idiomas del consultorio:
ENGLISH,SPANISH
Certificaciones de la Junta:
Afiliações a hospitales:
Sexo: Femenino
Número de licencia: 23883
Tipo de licencia: PSICÓLOGO/A
Especialidades: Control de la ira,Prueba neuropsicológica,Pruebas psicológicas,Trastornos de ansiedad

BLITCH, DANIEL ANDREW MA
OMPT/OTRA MAESTRÍA
TERAPÉUTICA
Se aceptan nuevos pacientes: Si
1902 WRIGHT PL FL 2
CARLSBAD, CA 92008
Teléfono: (888)515-3834
URL: www.cheservices.com
NPI: 1770029175
Idiomas: ENGLISH
Idiomas del consultorio: ENGLISH
Certificaciones de la Junta:
Afiliações a hospitales:
Sexo: Masculino
Número de licencia: 16343
Tipo de licencia: CONSEJERO/A
PROFESIONAL CLÍNICO/A CON LICENCIA
Especialidades:

BLUM, JENNIFER MICHEL DSW&
TRABAJADOR(A) SOCIAL
Se aceptan nuevos pacientes: Si
2124 S EL CAMINO REAL STE 101
OCEANSIDE, CA 92054
Teléfono: (888)688-0248
NPI: 1063901775
Idiomas: ENGLISH
Idiomas del consultorio:
ARABIC,ENGLISH,SPANISH
Certificaciones de la Junta:
Afiliações a hospitales:
Sexo: Femenino
Número de licencia: 126754
Tipo de licencia: TRABAJADOR(A)
SOCIAL CLÍNICO/A CON LICENCIA
Especialidades:

BLUM, JENNIFER MICHEL DSW&
TRABAJADOR(A) SOCIAL
Se aceptan nuevos pacientes: Si
380 S MELROSE DR STE 404
VISTA, CA 92081
Teléfono: (888)688-0248
URL: www.fusioncaregroup.com
NPI: 1063901775
Idiomas: ENGLISH
Idiomas del consultorio:
ARABIC,ENGLISH,SPANISH
Certificaciones de la Junta:
Afiliações a hospitales:
Sexo: Femenino
Número de licencia: 126754
Tipo de licencia: TRABAJADOR(A)
SOCIAL CLÍNICO/A CON LICENCIA
Especialidades:

Proveedores por condado

BREWSTER, APRIL J MSN&
ENFERMERO/A TITULADO/A DE
PRÁC

Se aceptan nuevos pacientes: Si
5555 GROSSMONT CENTER DR
LA MESA, CA 91942

Teléfono: (858)939-4393

NPI: 1013530039

Idiomas: ENGLISH

Idiomas del consultorio: ENGLISH

Certificaciones de la Junta:

ENFERMERO/A CON
ESPECIALIZACIÓN (NP) EN
SALUD MENT

Afiliaciones a hospitales:

Sexo: Femenino

Número de licencia: 95013833

Tipo de licencia: ENFERMERO/A
CON ESPECIALIZACIÓN CON
NÚMERO DE SUM

Especialidades:

BREWSTER, APRIL J MSN&
ENFERMERO/A TITULADO/A DE
PRÁC

Se aceptan nuevos pacientes: Si
5555 GROSSMONT CENTER DR
LA MESA, CA 91942

Teléfono: (858)939-4393

NPI: 1013530039

Idiomas: ENGLISH

Idiomas del consultorio: ENGLISH

Certificaciones de la Junta:

ENFERMERO/A CON
ESPECIALIZACIÓN (NP) EN
SALUD MENT

Afiliaciones a hospitales:

Sexo: Femenino

Número de licencia: 95013833

Tipo de licencia: ENFERMERO/A
CON ESPECIALIZACIÓN

Especialidades:

BUCHANAN, BRIGGITTE N LPCC
OMPT/OTRA MAESTRÍA
TERAPÉUTICA

Se aceptan nuevos pacientes: Si
3835 AVOCADO BLVD STE 270
LA MESA, CA 91941

Teléfono: (888)688-0248

URL: fusioncaregroup.com

NPI: 1346870771

Idiomas: ENGLISH

Idiomas del consultorio:

ENGLISH,FARSI,SPANISH

Certificaciones de la Junta:

Afiliaciones a hospitales:

Sexo: Femenino

Número de licencia: 17986

Tipo de licencia: CONSEJERO/A
PROFESIONAL CLÍNICO/A CON
LICENCIA

Especialidades:

BURCH, AMY CHRISTINE MSN
ENFERMERO/A TITULADO/A DE
PRÁC

Se aceptan nuevos pacientes: Si
3511 CAMINO DEL RIO S STE 102
SAN DIEGO, CA 92108

Teléfono: (888)688-0248

URL: www.fusioncaregroup.com

NPI: 1295272318

Idiomas: ENGLISH

Idiomas del consultorio: ENGLISH

Certificaciones de la Junta:

ENFERMERO/A CON
ESPECIALIZACIÓN (NP) EN
SALUD MENT

Afiliaciones a hospitales:

Sexo: Femenino

Número de licencia: 550656

Tipo de licencia: SIN LICENCIA

Especialidades:

BURCH, AMY CHRISTINE MSN
ENFERMERO/A TITULADO/A DE
PRÁC

Se aceptan nuevos pacientes: Si
3511 CAMINO DEL RIO S STE 102
SAN DIEGO, CA 92108

Teléfono: (888)688-0248

URL: www.fusioncaregroup.com

NPI: 1295272318

Idiomas: ENGLISH

Idiomas del consultorio: ENGLISH

Certificaciones de la Junta:

ENFERMERO/A CON
ESPECIALIZACIÓN (NP) EN
SALUD MENT

Afiliaciones a hospitales:

Sexo: Femenino

Número de licencia: 95023149

Tipo de licencia: ENFERMERO/A
CON ESPECIALIZACIÓN CON
NÚMERO DE SUM

Especialidades:

BURCH, AMY CHRISTINE MSN
ENFERMERO/A TITULADO/A DE
PRÁC

Se aceptan nuevos pacientes: Si
3511 CAMINO DEL RIO S STE 102
SAN DIEGO, CA 92108

Teléfono: (888)688-0248

URL: www.fusioncaregroup.com

NPI: 1295272318

Idiomas: ENGLISH

Idiomas del consultorio: ENGLISH

Certificaciones de la Junta:

ENFERMERO/A CON
ESPECIALIZACIÓN (NP) EN
SALUD MENT

Afiliaciones a hospitales:

Sexo: Femenino

Número de licencia: 95023149

Tipo de licencia: ENFERMERO/A
CON ESPECIALIZACIÓN

Especialidades:

Proveedores por condado

BURCH, AMY CHRISTINE MSN
ENFERMERO/A TITULADO/A DE
PRÁC

Se aceptan nuevos pacientes: Si
3511 CAMINO DEL RIO S STE 102
SAN DIEGO, CA 92108
Teléfono: (888)688-0248
URL: www.fusioncaregroup.com
NPI: 1295272318
Idiomas: ENGLISH
Idiomas del consultorio: ENGLISH
Certificaciones de la Junta:
ENFERMERO/A CON
ESPECIALIZACIÓN (NP) EN
SALUD MENT
Afiliações a hospitales:
Sexo: Femenino
Número de licencia: 95027546
Tipo de licencia: ENFERMERO/A
TITULADO/A
Especialidades:

BURGRAFF, JENNIFER A MSW&
TRABAJADOR(A) SOCIAL

Se aceptan nuevos pacientes: Si
3517 CAMINO DEL RIO S STE 302
SAN DIEGO, CA 92108
Teléfono: (619)996-3195
URL: www.alohapsych.com
NPI: 1568051308
Idiomas: ENGLISH
Idiomas del consultorio: ENGLISH
Certificaciones de la Junta:
Afiliações a hospitales:
Sexo: Femenino
Número de licencia: 94121
Tipo de licencia: TRABAJADOR(A)
SOCIAL CLÍNICO/A CON
LICENCIA
Especialidades: Problemas médicos
concurrentes, Terapia cognitivo
conductual, Trastornos depresivos

BYRNE, ANDREW MS
OMPT/OTRA MAESTRÍA
TERAPÉUTICA

Se aceptan nuevos pacientes: Si
127 E LEXINGTON AVE
EL CAJON, CA 92020
Teléfono: (619)990-0207
NPI: 1912213331
Idiomas: ENGLISH, SPANISH
Idiomas del consultorio: ENGLISH
Certificaciones de la Junta:
Afiliações a hospitales:
Sexo: Masculino
Número de licencia: 53477
Tipo de licencia: TERAPEUTA
MATRIMONIAL Y FAMILIAR CON
LICENCIA
Especialidades: Terapia
matrimonial/familiar, Trastornos de
abuso de sustancias, Trastornos de
ansiedad, Trastornos depresivos

CALLAHAN, DEVIN A PSYD&
PSICÓLOGO/A

Se aceptan nuevos pacientes: Si
16935 W BERNARDO DR STE 208
SAN DIEGO, CA 92127
Teléfono: (858)208-8773
NPI: 1699812743
Idiomas: ENGLISH
Idiomas del consultorio: ENGLISH
Certificaciones de la Junta:
Afiliações a hospitales:
Sexo: Masculino
Número de licencia: 19400
Tipo de licencia: PSICÓLOGO/A
Especialidades: Problemas médicos
concurrentes, Psicoterapia
grupal, TDAH, Trastornos de
ansiedad, Trastornos depresivos

CANTLEY, JUSTIN P MSN&
ENFERMERO/A TITULADO/A DE
PRÁC

Se aceptan nuevos pacientes: Si
5555 GROSSMONT CENTER DR
LA MESA, CA 91942
Teléfono: (858)939-4393
NPI: 1568062552
Idiomas: ENGLISH
Idiomas del consultorio: ENGLISH
Certificaciones de la Junta:
ENFERMERO/A CON
ESPECIALIZACIÓN (NP) EN
SALUD MENT
Afiliações a hospitales:
Sexo: Masculino
Número de licencia: 95015698
Tipo de licencia: ENFERMERO/A
CON ESPECIALIZACIÓN CON
NÚMERO DE SUM
Especialidades: Trastorno
bipolar, Trastorno de estrés
postraumático (PTSD), Trastornos
de ansiedad, Trastornos
depresivos, Trastornos psicóticos

CANTLEY, JUSTIN P MSN&
ENFERMERO/A TITULADO/A DE
PRÁC

Se aceptan nuevos pacientes: Si
5555 GROSSMONT CENTER DR
LA MESA, CA 91942
Teléfono: (858)939-4393
NPI: 1568062552
Idiomas: ENGLISH
Idiomas del consultorio: ENGLISH
Certificaciones de la Junta:
ENFERMERO/A CON
ESPECIALIZACIÓN (NP) EN
SALUD MENT
Afiliações a hospitales:
Sexo: Masculino
Número de licencia: 95015698
Tipo de licencia: ENFERMERO/A
CON ESPECIALIZACIÓN
Especialidades: Trastorno
bipolar, Trastorno de estrés
postraumático (PTSD), Trastornos
de ansiedad, Trastornos
depresivos, Trastornos psicóticos

Proveedores por condado

CANTLEY, JUSTIN P MSN&
ENFERMERO/A TITULADO/A DE
PRÁC
Se aceptan nuevos pacientes: Si
5555 GROSSMONT CENTER DR
LA MESA, CA 91942
Teléfono: (858)939-4393
NPI: 1568062552
Idiomas: ENGLISH
Idiomas del consultorio: ENGLISH
Certificaciones de la Junta:
ENFERMERO/A CON
ESPECIALIZACIÓN (NP) EN
SALUD MENT
Afiliaciones a hospitales:
Sexo: Masculino
Número de licencia: 95081432
Tipo de licencia: ENFERMERO/A
TITULADO/A
Especialidades: Trastorno
bipolar,Trastorno de estrés
postraumático (PTSD),Trastornos
de ansiedad,Trastornos
depresivos,Trastornos psicóticos

CARTER, SHAINA PSYD
PSICÓLOGO/A
Se aceptan nuevos pacientes: Si
785 GRAND AVE STE 101
CARLSBAD, CA 92008
Teléfono: (760)453-7175
NPI: 1245717503
Idiomas: ENGLISH
Idiomas del consultorio:
ENGLISH,SPANISH
Certificaciones de la Junta:
Afiliaciones a hospitales:
Sexo: Femenino
Número de licencia: 35481
Tipo de licencia: PSICÓLOGO/A
Especialidades:

CHONG, NUBIA A MD&
PSIQUIATRA
Se aceptan nuevos pacientes: Si
818 PIER VIEW WAY
OCEANSIDE, CA 92054
Teléfono: (760)631-5000
URL:
www.vistacommunityclinnic.org
NPI: 1003202961
Idiomas: ENGLISH,SPANISH
Idiomas del consultorio:
ENGLISH,SPANISH
Certificaciones de la Junta:
PSIQUIATRÍA
Afiliaciones a hospitales:
Sexo: Femenino
Número de licencia: A147024
Tipo de licencia: MÉDICO
Especialidades: Trastorno
bipolar,Trastorno de estrés
postraumático (PTSD),Trastornos
de ansiedad,Trastornos
depresivos,Trastornos obsesivo-
compulsivos

CHONG, NUBIA A MD&
PSIQUIATRA
Se aceptan nuevos pacientes: Si
1000 VALE TERRACE DR
VISTA, CA 92084
Teléfono: (760)631-5000
URL:
www.vistacommunityclinnic.org
NPI: 1003202961
Idiomas: ENGLISH,SPANISH
Idiomas del consultorio:
ENGLISH,SPANISH
Certificaciones de la Junta:
PSIQUIATRÍA
Afiliaciones a hospitales:
Sexo: Femenino
Número de licencia: A147024
Tipo de licencia: MÉDICO
Especialidades: Trastorno
bipolar,Trastorno de estrés
postraumático (PTSD),Trastornos
de ansiedad,Trastornos
depresivos,Trastornos obsesivo-
compulsivos

CHONG, NUBIA A MD&
PSIQUIATRA
Se aceptan nuevos pacientes: Si
134 GRAPEVINE RD
VISTA, CA 92083
Teléfono: (760)631-5000
URL:
www.vistacommunityclinnic.org
NPI: 1003202961
Idiomas: ENGLISH,SPANISH
Idiomas del consultorio:
ENGLISH,SPANISH
Certificaciones de la Junta:
PSIQUIATRÍA
Afiliaciones a hospitales:
Sexo: Femenino
Número de licencia: A147024
Tipo de licencia: MÉDICO
Especialidades: Trastorno
bipolar,Trastorno de estrés
postraumático (PTSD),Trastornos
de ansiedad,Trastornos
depresivos,Trastornos obsesivo-
compulsivos

CHONG, NUBIA A MD&
PSIQUIATRA
Se aceptan nuevos pacientes: Si
4700 N RIVER RD
OCEANSIDE, CA 92057
Teléfono: (760)631-5000
URL:
www.vistacommunityclinnic.org
NPI: 1003202961
Idiomas: ENGLISH,SPANISH
Idiomas del consultorio:
ENGLISH,SPANISH
Certificaciones de la Junta:
PSIQUIATRÍA
Afiliaciones a hospitales:
Sexo: Femenino
Número de licencia: A147024
Tipo de licencia: MÉDICO
Especialidades: Trastorno
bipolar,Trastorno de estrés
postraumático (PTSD),Trastornos
de ansiedad,Trastornos
depresivos,Trastornos obsesivo-
compulsivos

Proveedores por condado

CHONG, NUBIA A MD&
PSIQUIATRA
Se aceptan nuevos pacientes: Si
517 N HORNE ST
OCEANSIDE, CA 92054
Teléfono: (760)631-5000
URL:
www.vistacommunityclinnic.org
NPI: 1003202961
Idiomas: ENGLISH,SPANISH
Idiomas del consultorio:
ENGLISH,SPANISH
Certificaciones de la Junta:
PSIQUIATRÍA
Afiliaiones a hospitales:
Sexo: Femenino
Número de licencia: A147024
Tipo de licencia: MÉDICO
Especialidades: Trastorno
bipolar,Trastorno de estrés
postraumático (PTSD),Trastornos
de ansiedad,Trastornos
depresivos,Trastornos obsesivo-
compulsivos

CHUNG CHAVEZ, YUNG FANG
IRENE PHD
PSICÓLOGO/A
Se aceptan nuevos pacientes: Si
5838 EDISON PL STE 100
CARLSBAD, CA 92008
Teléfono: (888)515-3834
NPI: 1518414424
Idiomas: ENGLISH
Idiomas del consultorio: ENGLISH
Certificaciones de la Junta:
Afiliaiones a hospitales:
Sexo: Femenino
Número de licencia: 35229
Tipo de licencia: PSICÓLOGO/A
Especialidades:

CHUNG CHAVEZ, YUNG FANG
IRENE PHD
PSICÓLOGO/A
Se aceptan nuevos pacientes: Si
1902 WRIGHT PL FL 2
CARLSBAD, CA 92008
Teléfono: (888)515-3834
NPI: 1518414424
Idiomas: ENGLISH
Idiomas del consultorio: ENGLISH
Certificaciones de la Junta:
Afiliaiones a hospitales:
Sexo: Femenino
Número de licencia: 35229
Tipo de licencia: PSICÓLOGO/A
Especialidades:

CLOVER, JESSICA VAUGHAN
PSYD
PSICÓLOGO/A
Se aceptan nuevos pacientes: Si
750 B ST STE 2870
SAN DIEGO, CA 92101
Teléfono: (619)722-0014
NPI: 1770897787
Idiomas: ENGLISH
Idiomas del consultorio:
ENGLISH,SPANISH
Certificaciones de la Junta:
Afiliaiones a hospitales:
Sexo: Femenino
Número de licencia: 26428
Tipo de licencia: PSICÓLOGO/A
Especialidades: Control de la
ira,Espectro esquizofrénico,Pruebas
psicológicas,Trastorno
bipolar,Trastornos de ansiedad

COLE, BRANDON AUGUST MSN
ENFERMERO/A TITULADO/A DE
PRÁC
Se aceptan nuevos pacientes: Si
5555 GROSSMONT CENTER DR
LA MESA, CA 91942
Teléfono: (858)939-4393
NPI: 1518690205
Idiomas: ENGLISH
Idiomas del consultorio:
ENGLISH,SPANISH
Certificaciones de la Junta:
ENFERMERO/A CON
ESPECIALIZACIÓN (NP) EN
SALUD MENT
Afiliaiones a hospitales:
Sexo: Masculino
Número de licencia: 95021860
Tipo de licencia: ENFERMERO/A
CON ESPECIALIZACIÓN CON
NÚMERO DE SUM
Especialidades: TDAH,Trastorno
bipolar,Trastornos de
ansiedad,Trastornos
depresivos,Trastornos psicóticos

COLE, BRANDON AUGUST MSN
ENFERMERO/A TITULADO/A DE
PRÁC
Se aceptan nuevos pacientes: Si
5555 GROSSMONT CENTER DR
LA MESA, CA 91942
Teléfono: (858)939-4393
NPI: 1518690205
Idiomas: ENGLISH
Idiomas del consultorio:
ENGLISH,SPANISH
Certificaciones de la Junta:
ENFERMERO/A CON
ESPECIALIZACIÓN (NP) EN
SALUD MENT
Afiliaiones a hospitales:
Sexo: Masculino
Número de licencia: 95021860
Tipo de licencia: ENFERMERO/A
CON ESPECIALIZACIÓN
Especialidades: TDAH,Trastorno
bipolar,Trastornos de
ansiedad,Trastornos
depresivos,Trastornos psicóticos

Proveedores por condado

COLE, BRANDON AUGUST MSN
ENFERMERO/A TITULADO/A DE
PRÁC

Se aceptan nuevos pacientes: Si
5555 GROSSMONT CENTER DR
LA MESA, CA 91942
Teléfono: (858)939-4393
NPI: 1518690205
Idiomas: ENGLISH
Idiomas del consultorio:
ENGLISH,SPANISH
Certificaciones de la Junta:
ENFERMERO/A CON
ESPECIALIZACIÓN (NP) EN
SALUD MENT
Afiliaciones a hospitales:
Sexo: Masculino
Número de licencia: 95121222
Tipo de licencia: ENFERMERO/A
TITULADO/A
Especialidades: TDAH,Trastorno
bipolar,Trastornos de
ansiedad,Trastornos
depresivos,Trastornos psicóticos

COLE, BRANDON AUGUST MSN&
ENFERMERO/A TITULADO/A DE
PRÁC

Se aceptan nuevos pacientes: Si
5555 GROSSMONT CENTER DR
LA MESA, CA 91942
Teléfono: (858)939-4393
NPI: 1518690205
Idiomas: ENGLISH
Idiomas del consultorio:
ENGLISH,SPANISH
Certificaciones de la Junta:
ENFERMERO/A CON
ESPECIALIZACIÓN (NP) EN
SALUD MENT
Afiliaciones a hospitales:
Sexo: Masculino
Número de licencia: 95021860
Tipo de licencia: ENFERMERO/A
CON ESPECIALIZACIÓN CON
NÚMERO DE SUM
Especialidades: TDAH,Trastorno
bipolar,Trastornos de
ansiedad,Trastornos
depresivos,Trastornos psicóticos

COLE, BRANDON AUGUST MSN&
ENFERMERO/A TITULADO/A DE
PRÁC

Se aceptan nuevos pacientes: Si
5555 GROSSMONT CENTER DR
LA MESA, CA 91942
Teléfono: (858)939-4393
NPI: 1518690205
Idiomas: ENGLISH
Idiomas del consultorio:
ENGLISH,SPANISH
Certificaciones de la Junta:
ENFERMERO/A CON
ESPECIALIZACIÓN (NP) EN
SALUD MENT
Afiliaciones a hospitales:
Sexo: Masculino
Número de licencia: 95021860
Tipo de licencia: ENFERMERO/A
CON ESPECIALIZACIÓN
Especialidades: TDAH,Trastorno
bipolar,Trastornos de
ansiedad,Trastornos
depresivos,Trastornos psicóticos

COLE, BRANDON AUGUST MSN&
ENFERMERO/A TITULADO/A DE
PRÁC

Se aceptan nuevos pacientes: Si
5555 GROSSMONT CENTER DR
LA MESA, CA 91942
Teléfono: (858)939-4393
NPI: 1518690205
Idiomas: ENGLISH
Idiomas del consultorio:
ENGLISH,SPANISH
Certificaciones de la Junta:
ENFERMERO/A CON
ESPECIALIZACIÓN (NP) EN
SALUD MENT
Afiliaciones a hospitales:
Sexo: Masculino
Número de licencia: 95121222
Tipo de licencia: ENFERMERO/A
TITULADO/A
Especialidades: TDAH,Trastorno
bipolar,Trastornos de
ansiedad,Trastornos
depresivos,Trastornos psicóticos

COLE, BRANDON AUGUST MSN
ENFERMERO/A TITULADO/A DE
PRÁC

Se aceptan nuevos pacientes: Si
10717 SORRENTO VALLEY RD
STE 210
SAN DIEGO, CA 92121
Teléfono: (858)925-6137
URL: www.kmgpsychiatry.com
NPI: 1518690205
Idiomas: ENGLISH
Idiomas del consultorio:
ENGLISH,SPANISH
Certificaciones de la Junta:
ENFERMERO/A CON
ESPECIALIZACIÓN (NP) EN
SALUD MENT
Afiliaciones a hospitales:
Sexo: Masculino
Número de licencia: 95021860
Tipo de licencia: ENFERMERO/A
CON ESPECIALIZACIÓN CON
NÚMERO DE SUM
Especialidades: TDAH,Trastorno
bipolar,Trastornos de
ansiedad,Trastornos
depresivos,Trastornos psicóticos

COLE, BRANDON AUGUST MSN
ENFERMERO/A TITULADO/A DE
PRÁC

Se aceptan nuevos pacientes: Si
10717 SORRENTO VALLEY RD
STE 210
SAN DIEGO, CA 92121
Teléfono: (858)925-6137
URL: www.kmgpsychiatry.com
NPI: 1518690205
Idiomas: ENGLISH
Idiomas del consultorio:
ENGLISH,SPANISH
Certificaciones de la Junta:
ENFERMERO/A CON
ESPECIALIZACIÓN (NP) EN
SALUD MENT
Afiliaciones a hospitales:
Sexo: Masculino
Número de licencia: 95021860
Tipo de licencia: ENFERMERO/A
CON ESPECIALIZACIÓN
Especialidades: TDAH,Trastorno
bipolar,Trastornos de
ansiedad,Trastornos
depresivos,Trastornos psicóticos

Proveedores por condado

COLE, BRANDON AUGUST MSN
ENFERMERO/A TITULADO/A DE
PRÁC

Se aceptan nuevos pacientes: Si
10717 SORRENTO VALLEY RD
STE 210
SAN DIEGO, CA 92121
Teléfono: (858)925-6137
URL: www.kmgpsychiatry.com
NPI: 1518690205
Idiomas: ENGLISH
Idiomas del consultorio:
ENGLISH,SPANISH
Certificaciones de la Junta:
ENFERMERO/A CON
ESPECIALIZACIÓN (NP) EN
SALUD MENT
Afiliações a hospitales:
Sexo: Masculino
Número de licencia: 95121222
Tipo de licencia: ENFERMERO/A
TITULADO/A
Especialidades: TDAH,Trastorno
bipolar,Trastornos de
ansiedad,Trastornos
depresivos,Trastornos psicóticos

COLE, BRANDON AUGUST MSN
ENFERMERO/A TITULADO/A DE
PRÁC

Se aceptan nuevos pacientes: Si
1968 VIA CTR STE B
VISTA, CA 92081
Teléfono: (760)691-2370
URL: www.kmgpsychiatry.com
NPI: 1518690205
Idiomas: ENGLISH
Idiomas del consultorio:
ENGLISH,SPANISH
Certificaciones de la Junta:
ENFERMERO/A CON
ESPECIALIZACIÓN (NP) EN
SALUD MENT
Afiliações a hospitales:
Sexo: Masculino
Número de licencia: 95021860
Tipo de licencia: ENFERMERO/A
CON ESPECIALIZACIÓN CON
NÚMERO DE SUM
Especialidades: TDAH,Trastorno
bipolar,Trastornos de
ansiedad,Trastornos
depresivos,Trastornos psicóticos

COLE, BRANDON AUGUST MSN
ENFERMERO/A TITULADO/A DE
PRÁC

Se aceptan nuevos pacientes: Si
1968 VIA CTR STE B
VISTA, CA 92081
Teléfono: (760)691-2370
URL: www.kmgpsychiatry.com
NPI: 1518690205
Idiomas: ENGLISH
Idiomas del consultorio:
ENGLISH,SPANISH
Certificaciones de la Junta:
ENFERMERO/A CON
ESPECIALIZACIÓN (NP) EN
SALUD MENT
Afiliações a hospitales:
Sexo: Masculino
Número de licencia: 95021860
Tipo de licencia: ENFERMERO/A
CON ESPECIALIZACIÓN
Especialidades: TDAH,Trastorno
bipolar,Trastornos de
ansiedad,Trastornos
depresivos,Trastornos psicóticos

COLE, BRANDON AUGUST MSN
ENFERMERO/A TITULADO/A DE
PRÁC

Se aceptan nuevos pacientes: Si
1968 VIA CTR STE B
VISTA, CA 92081
Teléfono: (760)691-2370
URL: www.kmgpsychiatry.com
NPI: 1518690205
Idiomas: ENGLISH
Idiomas del consultorio:
ENGLISH,SPANISH
Certificaciones de la Junta:
ENFERMERO/A CON
ESPECIALIZACIÓN (NP) EN
SALUD MENT
Afiliações a hospitales:
Sexo: Masculino
Número de licencia: 95121222
Tipo de licencia: ENFERMERO/A
TITULADO/A
Especialidades: TDAH,Trastorno
bipolar,Trastornos de
ansiedad,Trastornos
depresivos,Trastornos psicóticos

COLE, BRANDON AUGUST MSN
ENFERMERO/A TITULADO/A DE
PRÁC

Se aceptan nuevos pacientes: Si
765 THIRD AVE STE 100
CHULA VISTA, CA 91910
Teléfono: (619)765-2684
URL: kmgpsychiatry.com
NPI: 1518690205
Idiomas: ENGLISH
Idiomas del consultorio:
ENGLISH,SPANISH
Certificaciones de la Junta:
ENFERMERO/A CON
ESPECIALIZACIÓN (NP) EN
SALUD MENT
Afiliações a hospitales:
Sexo: Masculino
Número de licencia: 95021860
Tipo de licencia: ENFERMERO/A
CON ESPECIALIZACIÓN CON
NÚMERO DE SUM
Especialidades: TDAH,Trastorno
bipolar,Trastornos de
ansiedad,Trastornos
depresivos,Trastornos psicóticos

COLE, BRANDON AUGUST MSN
ENFERMERO/A TITULADO/A DE
PRÁC

Se aceptan nuevos pacientes: Si
765 THIRD AVE STE 100
CHULA VISTA, CA 91910
Teléfono: (619)765-2684
URL: kmgpsychiatry.com
NPI: 1518690205
Idiomas: ENGLISH
Idiomas del consultorio:
ENGLISH,SPANISH
Certificaciones de la Junta:
ENFERMERO/A CON
ESPECIALIZACIÓN (NP) EN
SALUD MENT
Afiliações a hospitales:
Sexo: Masculino
Número de licencia: 95021860
Tipo de licencia: ENFERMERO/A
CON ESPECIALIZACIÓN
Especialidades: TDAH,Trastorno
bipolar,Trastornos de
ansiedad,Trastornos
depresivos,Trastornos psicóticos

Proveedores por condado

COLE, BRANDON AUGUST MSN
ENFERMERO/A TITULADO/A DE
PRÁC

Se aceptan nuevos pacientes: Si
765 THIRD AVE STE 100
CHULA VISTA, CA 91910
Teléfono: (619)765-2684
URL: kmgpsychiatry.com
NPI: 1518690205
Idiomas: ENGLISH
Idiomas del consultorio:
ENGLISH,SPANISH
Certificaciones de la Junta:
ENFERMERO/A CON
ESPECIALIZACIÓN (NP) EN
SALUD MENT
Afiliaciones a hospitales:
Sexo: Masculino
Número de licencia: 95121222
Tipo de licencia: ENFERMERO/A
TITULADO/A
Especialidades: TDAH,Trastorno
bipolar,Trastornos de
ansiedad,Trastornos
depresivos,Trastornos psicóticos

COLLAZO, ELIZABETH M MS&
OMPT/OTRA MAESTRÍA
TERAPÉUTICA

Se aceptan nuevos pacientes: Si
127 E LEXINGTON AVE
EL CAJON, CA 92020
Teléfono: (619)990-0207
NPI: 1689308272
Idiomas: ENGLISH,SPANISH
Idiomas del consultorio: ENGLISH
Certificaciones de la Junta:
Afiliaciones a hospitales:
Sexo: Femenino
Número de licencia: 151027
Tipo de licencia: TERAPEUTA
MATRIMONIAL Y FAMILIAR CON
LICENCIA
Especialidades: Trastorno de estrés
postraumático (PTSD),Trastornos
de abuso de sustancias,Trastornos
de ansiedad,Trastornos depresivos

CROHN, SHIRA EVA MPAS
ASISTENTE MÉDICO

Se aceptan nuevos pacientes: Si
600 W BROADWAY STE 700
SAN DIEGO, CA 92101
Teléfono: (562)279-0180
NPI: 1568174910
Idiomas: ENGLISH
Idiomas del consultorio:
ENGLISH,FRENCH,KOREAN
Certificaciones de la Junta:
Afiliaciones a hospitales:
Sexo: Femenino
Número de licencia: 61963
Tipo de licencia: ASISTENTE
MÉDICO
Especialidades:

CUEVAS, DESIREE PSYD
PSICÓLOGO/A

Se aceptan nuevos pacientes: Si
2525 CAMINO DEL RIO S STE 305
SAN DIEGO, CA 92108
Teléfono: (619)693-2218
NPI: 1023674884
Idiomas: ENGLISH
Idiomas del consultorio: ENGLISH
Certificaciones de la Junta:
Afiliaciones a hospitales:
Sexo: Femenino
Número de licencia: 30836
Tipo de licencia: PSICÓLOGO/A
Especialidades: Dolor
crónico,Modificación del
comportamiento,Sida/VIH
comórbido,Trastorno del espectro
autista,Trastornos de personalidad

CUEVAS, DESIREE PSYD&
PSICÓLOGO/A

Se aceptan nuevos pacientes: Si
3636 4TH AVE STE 304
SAN DIEGO, CA 92103
Teléfono: (858)481-8827
NPI: 1023674884
Idiomas: ENGLISH
Idiomas del consultorio: ENGLISH
Certificaciones de la Junta:
Afiliaciones a hospitales:
Sexo: Femenino
Número de licencia: 30836
Tipo de licencia: PSICÓLOGO/A
Especialidades: Dolor
crónico,Modificación del
comportamiento,Sida/VIH
comórbido,Trastorno del espectro
autista,Trastornos de personalidad

CURRY, TREVOR MSW

TRABAJADOR(A) SOCIAL
Se aceptan nuevos pacientes: Si
5060 SHOREHAM PL STE 330
SAN DIEGO, CA 92122
Teléfono: (877)840-6956
URL: www.sokyahealth.com
NPI: 1922699065
Idiomas: ENGLISH
Idiomas del consultorio:
ENGLISH,PUNJABI,SPANISH
Certificaciones de la Junta:
Afiliaciones a hospitales:
Sexo: Masculino
Número de licencia: 99945
Tipo de licencia: TRABAJADOR(A)
SOCIAL CLÍNICO/A CON
LICENCIA
Especialidades: Telesalud
ambulatoria en salud conductual

Proveedores por condado

DAUB, CHRISTOPHER L PHD
PSICÓLOGO/A
Se aceptan nuevos pacientes: Si
750 B ST STE 2870
SAN DIEGO, CA 92101
Teléfono: (619)722-0014
NPI: 1942578232
Idiomas: ENGLISH
Idiomas del consultorio:
ENGLISH,SPANISH
Certificaciones de la Junta:
Afiliaiones a hospitales:
Sexo: Masculino
Número de licencia: 21153
Tipo de licencia: PSICÓLOGO/A
Especialidades: Control de la
ira,Pruebas psicológicas,Terapia
cognitivo conductual,Terapia
matrimonial/familiar,Trastornos de
ansiedad

DAVIS ARNOLD, TWANNA D
DNP&
ENFERMERO/A TITULADO/A DE
PRÁC
Se aceptan nuevos pacientes: Si
402 W BROADWAY FL 4
SAN DIEGO, CA 92101
Teléfono: (310)360-7200
URL: www.bonmente.com
NPI: 1790056232
Idiomas: ENGLISH
Idiomas del consultorio:
ENGLISH,SPANISH
Certificaciones de la Junta:
ENFERMERO/A CON
ESPECIALIZACIÓN (NP) EN
FAMILIA,EN
Afiliaiones a hospitales:
Sexo: Femenino
Número de licencia: 20856
Tipo de licencia: ENFERMERO/A
CON ESPECIALIZACIÓN
Especialidades:

DAVIS ARNOLD, TWANNA D
DNP&
ENFERMERO/A TITULADO/A DE
PRÁC
Se aceptan nuevos pacientes: Si
402 W BROADWAY FL 4
SAN DIEGO, CA 92101
Teléfono: (310)360-7200
URL: www.bonmente.com
NPI: 1790056232
Idiomas: ENGLISH
Idiomas del consultorio:
ENGLISH,SPANISH
Certificaciones de la Junta:
ENFERMERO/A CON
ESPECIALIZACIÓN (NP) EN
FAMILIA,EN
Afiliaiones a hospitales:
Sexo: Femenino
Número de licencia: 613309
Tipo de licencia: ENFERMERO/A
TITULADO/A
Especialidades:

DEATRICK, VERONICA DNP
ENFERMERO/A TITULADO/A DE
PRÁC
Se aceptan nuevos pacientes: Si
2810 CAMINO DEL RIO S STE 102
SAN DIEGO, CA 92108
Teléfono: (619)299-1419
URL: ^
NPI: 1316371180
Idiomas: ENGLISH
Idiomas del consultorio: ENGLISH
Certificaciones de la Junta:
ENFERMERO/A CON
ESPECIALIZACIÓN (NP) EN
SALUD MENT
Afiliaiones a hospitales: PALOMAR
MEDICAL CENTER,TRI CITY
MEDICAL CENTER
Sexo: Femenino
Número de licencia: 23346
Tipo de licencia: ENFERMERO/A
CON ESPECIALIZACIÓN
Especialidades: TDAH,Trastorno
bipolar,Trastorno de estrés
postraumático (PTSD),Trastornos
de ansiedad,Trastornos depresivos

DEATRICK, VERONICA DNP
ENFERMERO/A TITULADO/A DE
PRÁC
Se aceptan nuevos pacientes: Si
2810 CAMINO DEL RIO S STE 102
SAN DIEGO, CA 92108
Teléfono: (619)299-1419
URL: ^
NPI: 1316371180
Idiomas: ENGLISH
Idiomas del consultorio: ENGLISH
Certificaciones de la Junta:
ENFERMERO/A CON
ESPECIALIZACIÓN (NP) EN
SALUD MENT
Afiliaiones a hospitales: PALOMAR
MEDICAL CENTER,TRI CITY
MEDICAL CENTER
Sexo: Femenino
Número de licencia: 753321
Tipo de licencia: ENFERMERO/A
TITULADO/A
Especialidades: TDAH,Trastorno
bipolar,Trastorno de estrés
postraumático (PTSD),Trastornos
de ansiedad,Trastornos depresivos

Proveedores por condado

DEMARCO, MICHAEL PHD
OMPT/OTRA MAESTRÍA
TERAPÉUTICA
Se aceptan nuevos pacientes: Si
438 CAMINO DEL RIO S STE 106
SAN DIEGO, CA 92108
Teléfono: (855)550-6463
URL: www.openmindhealth.com
NPI: 1083795983
Idiomas:
AFRIKAANS,ENGLISH,FRENCH
Idiomas del consultorio:
ARABIC,CREOLE
(HAITIAN),ENGLISH,FARSI,FILIPIN
O,GERMAN,JAPANESE,PORTUG
UESE,SPANISH,TAGALOG,VIETN
AMESE
Certificaciones de la Junta:
Afilaciones a hospitales:
Sexo: Masculino
Número de licencia: 129353
Tipo de licencia: TERAPEUTA
MATRIMONIAL Y FAMILIAR CON
LICENCIA
Especialidades: Asesoramiento
cristiano,Psicoterapia
grupal,Trastornos de
ansiedad,Trastornos
depresivos,Trastornos sexuales

DENNIS, CHRISTOPHER R MD
PSIQUIATRA
Se aceptan nuevos pacientes: Si
1902 WRIGHT PL FL 2
CARLSBAD, CA 92008
Teléfono: (888)515-3834
URL: www.cheservices.com
NPI: 1811068349
Idiomas: ENGLISH
Idiomas del consultorio: ENGLISH
Certificaciones de la Junta:
PSIQUIATRÍA
Afilaciones a hospitales:
Sexo: Masculino
Número de licencia: C140769
Tipo de licencia: MÉDICO
Especialidades: Manejo de
medicamentos,Telesalud
ambulatoria en salud conductual

DESOCIO, KAREN A MSW&
TRABAJADOR(A) SOCIAL
Se aceptan nuevos pacientes: Si
5060 SHOREHAM PL STE 330
SAN DIEGO, CA 92122
Teléfono: (877)840-6956
URL: www.sokyahealth.com
NPI: 1497727820
Idiomas: ENGLISH,SPANISH
Idiomas del consultorio: ENGLISH
Certificaciones de la Junta:
Afilaciones a hospitales:
Sexo: Femenino
Número de licencia: 18451
Tipo de licencia: TRABAJADOR(A)
SOCIAL CLÍNICO/A CON
LICENCIA
Especialidades: TDAH,Trastorno
bipolar,Trastorno de estrés
postraumático (PTSD),Trastornos
de ansiedad,Trastornos depresivos

DUARTE, NICHOLE PSYD&
PSICÓLOGO/A
Se aceptan nuevos pacientes: Si
3375 MESA RIDGE RD APT 308
CARLSBAD, CA 92010
Teléfono: (858)869-9530
NPI: 1902039555
Idiomas: ENGLISH
Idiomas del consultorio:
ENGLISH,HINDI,SPANISH,TELUG
U
Certificaciones de la Junta:
Afilaciones a hospitales:
Sexo: Femenino
Número de licencia: 26899
Tipo de licencia: PSICÓLOGO/A
Especialidades: Control de la
ira,TDAH,Trastornos de ansiedad

ETIBO, OGHENEFEJIRO M MA
OMPT/OTRA MAESTRÍA
TERAPÉUTICA
Se aceptan nuevos pacientes: Si
2271 ALPINE BLVD STE A
ALPINE, CA 91901
Teléfono: (619)289-7322
NPI: 1336763325
Idiomas: ENGLISH
Idiomas del consultorio: ENGLISH
Certificaciones de la Junta:
Afilaciones a hospitales:
Sexo: Femenino
Número de licencia: 148142
Tipo de licencia: TERAPEUTA
MATRIMONIAL Y FAMILIAR CON
LICENCIA
Especialidades: Asesoramiento de
estilo de vida,Terapia dialéctica
conductual,Trastorno de estrés
postraumático (PTSD),Trastornos
de ansiedad,Trastornos depresivos

FRIEDMAN, LISA ANNE MA
OMPT/OTRA MAESTRÍA
TERAPÉUTICA
Se aceptan nuevos pacientes: Si
5060 SHOREHAM PL STE 330
SAN DIEGO, CA 92122
Teléfono: (877)840-6956
URL: www.sokyahealth.com
NPI: 1023441110
Idiomas: ENGLISH
Idiomas del consultorio: ENGLISH
Certificaciones de la Junta:
Afilaciones a hospitales:
Sexo: Femenino
Número de licencia: 48368
Tipo de licencia: TERAPEUTA
MATRIMONIAL Y FAMILIAR CON
LICENCIA
Especialidades: Control de la
ira,Medicina de las
adicciones,Modificación del
comportamiento,Psicoterapia para
padres e hijos,Trastorno alimenticio

Proveedores por condado

GARCIA, DAFNE CRYSTAL MSN&
ENFERMERO/A TITULADO/A DE
PRÁC

Se aceptan nuevos pacientes: Si
5555 GROSSMONT CENTER DR
LA MESA, CA 91942
Teléfono: (858)939-4393
NPI: 1770921587
Idiomas: ENGLISH
Idiomas del consultorio: ENGLISH
Certificaciones de la Junta:
ENFERMERO/A CON
ESPECIALIZACIÓN (NP) EN
SALUD MENT
Afiliaciones a hospitales:
Sexo: Femenino
Número de licencia: 813370
Tipo de licencia: ENFERMERO/A
TITULADO/A
Especialidades: Enfermero/a con
especialización en
adultos,Hospitalización de salud
mental,Trastornos de
ansiedad,Trastornos de
personalidad,Trastornos depresivos

GARCIA, DAFNE CRYSTAL MSN&
ENFERMERO/A TITULADO/A DE
PRÁC

Se aceptan nuevos pacientes: Si
5555 GROSSMONT CENTER DR
LA MESA, CA 91942
Teléfono: (858)939-4393
NPI: 1770921587
Idiomas: ENGLISH
Idiomas del consultorio: ENGLISH
Certificaciones de la Junta:
ENFERMERO/A CON
ESPECIALIZACIÓN (NP) EN
SALUD MENT
Afiliaciones a hospitales:
Sexo: Femenino
Número de licencia: 95024837
Tipo de licencia: ENFERMERO/A
CON ESPECIALIZACIÓN CON
NÚMERO DE SUM
Especialidades: Enfermero/a con
especialización en
adultos,Hospitalización de salud
mental,Trastornos de
ansiedad,Trastornos de
personalidad,Trastornos depresivos

GARCIA, DAFNE CRYSTAL MSN&
ENFERMERO/A TITULADO/A DE
PRÁC

Se aceptan nuevos pacientes: Si
5555 GROSSMONT CENTER DR
LA MESA, CA 91942
Teléfono: (858)939-4393
NPI: 1770921587
Idiomas: ENGLISH
Idiomas del consultorio: ENGLISH
Certificaciones de la Junta:
ENFERMERO/A CON
ESPECIALIZACIÓN (NP) EN
SALUD MENT
Afiliaciones a hospitales:
Sexo: Femenino
Número de licencia: 95024837
Tipo de licencia: ENFERMERO/A
CON ESPECIALIZACIÓN
Especialidades: Enfermero/a con
especialización en
adultos,Hospitalización de salud
mental,Trastornos de
ansiedad,Trastornos de
personalidad,Trastornos depresivos

GARCIA, ERIKA PHD
OMPT/OTRA MAESTRÍA
TERAPÉUTICA

Se aceptan nuevos pacientes: No
1061 TIERRA DEL REY STE 200
CHULA VISTA, CA 91910
Teléfono: (619)498-5454
NPI: 1790982213
Idiomas: SPANISH
Idiomas del consultorio: ENGLISH
Certificaciones de la Junta:
Afiliaciones a hospitales:
Sexo: Femenino
Número de licencia: 41769
Tipo de licencia: TERAPEUTA
MATRIMONIAL Y FAMILIAR CON
LICENCIA
Especialidades: Asesoramiento
sobre integración en la
comunidad,Control de la
ira,Desarrollo
pediátrico/conductual,Medicina
psicosomática,Terapia breve
centrada en soluciones

GARCIA, ESMERALDA LMFT
OMPT/OTRA MAESTRÍA
TERAPÉUTICA

Se aceptan nuevos pacientes: Si
1902 WRIGHT PL FL 2
CORNERSTONE CORPORATE
CTR
CARLSBAD, CA 92008
Teléfono: (888)515-3834
URL: cheservices.com
NPI: 1174242531
Idiomas: ENGLISH,SPANISH
Idiomas del consultorio: ENGLISH
Certificaciones de la Junta:
Afiliaciones a hospitales:
Sexo: Femenino
Número de licencia: 106788
Tipo de licencia: TERAPEUTA
MATRIMONIAL Y FAMILIAR CON
LICENCIA
Especialidades: Salud conductual
por trauma,Trastornos de ansiedad

GARRETT, LATOYA R MC&
OMPT/OTRA MAESTRÍA
TERAPÉUTICA

Se aceptan nuevos pacientes: Si
4909 MURPHY CANYON RD STE
300
SAN DIEGO, CA 92123
Teléfono: (858)268-9800
NPI: 1457760852
Idiomas: ENGLISH
Idiomas del consultorio:
ENGLISH,SPANISH
Certificaciones de la Junta:
Afiliaciones a hospitales:
Sexo: Femenino
Número de licencia: 108036
Tipo de licencia: TERAPEUTA
MATRIMONIAL Y FAMILIAR CON
LICENCIA
Especialidades:

Proveedores por condado

GIAMONA, KRISTEN PSYD
PSICÓLOGO/A
Se aceptan nuevos pacientes: Si
750 B ST STE 2870
SAN DIEGO, CA 92101
Teléfono: (619)722-0014
NPI: 1376824383
Idiomas: ENGLISH
Idiomas del consultorio:
ENGLISH,SPANISH
Certificaciones de la Junta:
Afilaciones a hospitales:
Sexo: Femenino
Número de licencia: 28419
Tipo de licencia: PSICÓLOGO/A
Especialidades: Control de la
ira,Espectro
esquizofrénico,Trastorno
bipolar,Trastornos de
ansiedad,Trastornos obsesivo-
compulsivos

GOTTERER, BRIAN J PSYD
PSICÓLOGO/A
Se aceptan nuevos pacientes: Si
750 B ST STE 2870
SAN DIEGO, CA 92101
Teléfono: (619)722-0014
NPI: 1477673408
Idiomas: ENGLISH
Idiomas del consultorio:
ENGLISH,SPANISH
Certificaciones de la Junta:
Afilaciones a hospitales:
Sexo: Masculino
Número de licencia: 20780
Tipo de licencia: PSICÓLOGO/A
Especialidades: Terapia cognitivo
conductual,Trastorno
bipolar,Trastorno de estrés
postraumático (PTSD),Trastornos
de ansiedad

GUERRERO, BREANNA MA&
OMPT/OTRA MAESTRÍA
TERAPÉUTICA
Se aceptan nuevos pacientes: Si
5060 SHOREHAM PL STE 330
SAN DIEGO, CA 92122
Teléfono: (877)840-6956
URL: www.sokyahealth.com
NPI: 1275956831
Idiomas: ENGLISH
Idiomas del consultorio: ENGLISH
Certificaciones de la Junta:
Afilaciones a hospitales:
Sexo: Femenino
Número de licencia: 150894
Tipo de licencia: TERAPEUTA
MATRIMONIAL Y FAMILIAR CON
LICENCIA
Especialidades:

GUNTNER, SAMUEL S MS
OMPT/OTRA MAESTRÍA
TERAPÉUTICA
Se aceptan nuevos pacientes: Si
5555 RESERVOIR DR STE 309
SAN DIEGO, CA 92120
Teléfono: (888)588-8995
URL:
www.foresightmentalhealth.com
NPI: 1891553137
Idiomas: ENGLISH
Idiomas del consultorio:
ENGLISH,SPANISH
Certificaciones de la Junta:
Afilaciones a hospitales:
Sexo: Masculino
Número de licencia: 145702
Tipo de licencia: TERAPEUTA
MATRIMONIAL Y FAMILIAR CON
LICENCIA
Especialidades: Telesalud
ambulatoria en salud conductual

HAAS KNIGHTEN, KRISTIN PSYD
PSICÓLOGO/A
Se aceptan nuevos pacientes: Si
750 B ST STE 2870
SAN DIEGO, CA 92101
Teléfono: (619)722-0014
NPI: 1235445586
Idiomas: ENGLISH
Idiomas del consultorio:
ENGLISH,SPANISH
Certificaciones de la Junta:
Afilaciones a hospitales:
Sexo: Femenino
Número de licencia: 29777
Tipo de licencia: PSICÓLOGO/A
Especialidades: Espectro
esquizofrénico,Salud conductual por
trauma,Trastorno de
pánico,Trastornos de ansiedad

HABHAB, NISSRINE LMFT
OMPT/OTRA MAESTRÍA
TERAPÉUTICA
Se aceptan nuevos pacientes: Si
8775 AERO DR STE 240
SAN DIEGO, CA 92123
Teléfono: (619)304-4852
NPI: 1053837005
Idiomas: ARABIC,ENGLISH
Idiomas del consultorio: ENGLISH
Certificaciones de la Junta:
Afilaciones a hospitales:
Sexo: Femenino
Número de licencia: 110472
Tipo de licencia: TERAPEUTA
MATRIMONIAL Y FAMILIAR CON
LICENCIA
Especialidades: Terapia cognitivo
conductual,Terapia dialéctica
conductual,Trastorno de estrés
postraumático (PTSD),Trastornos
de ansiedad,Trastornos depresivos

Proveedores por condado

HAUSER, JENNIFER MARY PSYD
PSICÓLOGO/A

Se aceptan nuevos pacientes: Si
750 B ST STE 2870
SAN DIEGO, CA 92101
Teléfono: (619)722-0014
NPI: 1174034698
Idiomas: ENGLISH
Idiomas del consultorio:
ENGLISH,SPANISH
Certificaciones de la Junta:
Afiliaiones a hospitales:
Sexo: Femenino
Número de licencia: 31695
Tipo de licencia: PSICÓLOGO/A
Especialidades: Control de la
ira,Salud conductual por
trauma,Trastorno bipolar,Trastornos
de abuso de sustancias,Trastornos
de ansiedad

HERNANDEZ, LYN MSN
ENFERMERO/A TITULADO/A DE
PRÁC

Se aceptan nuevos pacientes: Si
610 EUCLID AVE STE 200
NATIONAL CITY, CA 91950
Teléfono: (619)267-9257
URL: pacifichalthsystems.com
NPI: 1679300222
Idiomas: ENGLISH
Idiomas del consultorio:
ENGLISH,SPANISH
Certificaciones de la Junta:
ENFERMERO/A CON
ESPECIALIZACIÓN (NP) EN
SALUD MENT
Afiliaiones a hospitales:
Sexo: Masculino
Número de licencia: NP95016426
Tipo de licencia: ENFERMERO/A
CON ESPECIALIZACIÓN
Especialidades:

HOBBS, KEYNAN MSN
ENFERMERO/A TITULADO/A DE
PRÁC

Se aceptan nuevos pacientes: Si
5555 GROSSMONT CENTER DR
LA MESA, CA 91942
Teléfono: (858)939-4393
NPI: 1346529823
Idiomas: ENGLISH
Idiomas del consultorio: ENGLISH
Certificaciones de la Junta:
ENFERMERO/A CON
ESPECIALIZACIÓN (NP) EN
SALUD MENT
Afiliaiones a hospitales:
Sexo: Masculino
Número de licencia: 679897
Tipo de licencia: ENFERMERO/A
TITULADO/A
Especialidades: Trastorno de estrés
postraumático (PTSD),Trastornos
de ansiedad,Trastornos depresivos

HOBBS, KEYNAN MSN
ENFERMERO/A TITULADO/A DE
PRÁC

Se aceptan nuevos pacientes: Si
5555 GROSSMONT CENTER DR
LA MESA, CA 91942
Teléfono: (858)939-4393
NPI: 1346529823
Idiomas: ENGLISH
Idiomas del consultorio: ENGLISH
Certificaciones de la Junta:
ENFERMERO/A CON
ESPECIALIZACIÓN (NP) EN
SALUD MENT
Afiliaiones a hospitales:
Sexo: Masculino
Número de licencia: 95019274
Tipo de licencia: ENFERMERO/A
CON ESPECIALIZACIÓN CON
NÚMERO DE SUM
Especialidades: Trastorno de estrés
postraumático (PTSD),Trastornos
de ansiedad,Trastornos depresivos

HOBBS, KEYNAN MSN
ENFERMERO/A TITULADO/A DE
PRÁC

Se aceptan nuevos pacientes: Si
5555 GROSSMONT CENTER DR
LA MESA, CA 91942
Teléfono: (858)939-4393
NPI: 1346529823
Idiomas: ENGLISH
Idiomas del consultorio: ENGLISH
Certificaciones de la Junta:
ENFERMERO/A CON
ESPECIALIZACIÓN (NP) EN
SALUD MENT
Afiliaiones a hospitales:
Sexo: Masculino
Número de licencia: 95019274
Tipo de licencia: ENFERMERO/A
CON ESPECIALIZACIÓN
Especialidades: Trastorno de estrés
postraumático (PTSD),Trastornos
de ansiedad,Trastornos depresivos

HOSKINS, SHANNON MS&
OMPT/OTRA MAESTRÍA
TERAPÉUTICA

Se aceptan nuevos pacientes: Si
5060 SHOREHAM PL STE 330
SAN DIEGO, CA 92122
Teléfono: (877)840-6956
URL: www.sokyahealth.com
NPI: 1497469449
Idiomas: ENGLISH
Idiomas del consultorio: ENGLISH
Certificaciones de la Junta:
Afiliaiones a hospitales:
Sexo: Femenino
Número de licencia: 150935
Tipo de licencia: TERAPEUTA
MATRIMONIAL Y FAMILIAR CON
LICENCIA
Especialidades:

Proveedores por condado

HOSKINS, SHANNON MS&
OMPT/OTRA MAESTRÍA
TERAPÉUTICA
Se aceptan nuevos pacientes: Si
5060 SHOREHAM PL STE 230
SAN DIEGO, CA 92122
Teléfono: (877)840-6956
URL: www.sokyahealth.com
NPI: 1497469449
Idiomas: ENGLISH
Idiomas del consultorio: ENGLISH
Certificaciones de la Junta:
Afiliaciones a hospitales:
Sexo: Femenino
Número de licencia: 150935
Tipo de licencia: TERAPEUTA
MATRIMONIAL Y FAMILIAR CON
LICENCIA
Especialidades:

IBARRA, ALBERTO PSYD
PSICÓLOGO/A
Se aceptan nuevos pacientes: Si
438 CAMINO DEL RIO S STE 106
SAN DIEGO, CA 92108
Teléfono: (855)550-6463
URL: www.openmindhealth.com
NPI: 1801279328
Idiomas: ENGLISH,SPANISH
Idiomas del consultorio:
ARABIC,CREOLE
(HAITIAN),ENGLISH,FARSI,FILIPIN
O,GERMAN,JAPANESE,PORTUG
UESE,SPANISH,TAGALOG,VIETN
AMESE
Certificaciones de la Junta:
Afiliaciones a hospitales:
Sexo: Masculino
Número de licencia: 32795
Tipo de licencia: PSICÓLOGO/A
Especialidades: Problemas por
edad y
envejecimiento,Psicología,TDAH,Te
rapia conductual con un enfoque
orientado al trauma,Trastorno de
pánico

JACOBS, KARL M MD
PSIQUIATRA
Se aceptan nuevos pacientes: Si
2810 CAMINO DEL RIO S STE 102
SAN DIEGO, CA 92108
Teléfono: (619)299-1419
NPI: 1669676524
Idiomas: ENGLISH,SPANISH
Idiomas del consultorio: ENGLISH
Certificaciones de la Junta:
MEDICINA DE LAS
ADICCIONES,PSIQUIATRÍA
Afiliaciones a hospitales: AURORA
SAN DIEGO,NATIVIDAD MEDICAL
CENTER,PALOMAR MEDICAL
CENTER
Sexo: Masculino
Número de licencia: G79582
Tipo de licencia: MÉDICO
Especialidades: Manejo de
medicamentos,Problemas médicos
concurrentes,TDAH,Terapia
electroconvulsiva

JOSEPH BAPTISTE PORT,
AMELLE MSN
ENFERMERO/A TITULADO/A DE
PRÁC
Se aceptan nuevos pacientes: Si
2271 ALPINE BLVD STE A
ALPINE, CA 91901
Teléfono: (888)688-0248
URL: www.fusioncaregroup.com
NPI: 1952946956
Idiomas: FRENCH
Idiomas del consultorio:
ENGLISH,SPANISH
Certificaciones de la Junta:
ENFERMERO/A CON
ESPECIALIZACIÓN (NP) EN
SALUD MENT
Afiliaciones a hospitales:
Sexo: Femenino
Número de licencia: 827327
Tipo de licencia: ENFERMERO/A
TITULADO/A
Especialidades: Salud conductual
por trauma,TDAH,Trastornos de
ansiedad,Trastornos
depresivos,Trastornos obsesivo-
compulsivos

JOSEPH BAPTISTE PORT,
AMELLE MSN
ENFERMERO/A TITULADO/A DE
PRÁC
Se aceptan nuevos pacientes: Si
2271 ALPINE BLVD STE A
ALPINE, CA 91901
Teléfono: (888)688-0248
URL: www.fusioncaregroup.com
NPI: 1952946956
Idiomas: FRENCH
Idiomas del consultorio:
ENGLISH,SPANISH
Certificaciones de la Junta:
ENFERMERO/A CON
ESPECIALIZACIÓN (NP) EN
SALUD MENT
Afiliaciones a hospitales:
Sexo: Femenino
Número de licencia: 95013219
Tipo de licencia: ENFERMERO/A
CON ESPECIALIZACIÓN CON
NÚMERO DE SUM
Especialidades: Salud conductual
por trauma,TDAH,Trastornos de
ansiedad,Trastornos
depresivos,Trastornos obsesivo-
compulsivos

Proveedores por condado

JOSEPH BAPTISTE PORT,
AMELLE MSN
ENFERMERO/A TITULADO/A DE
PRÁC
Se aceptan nuevos pacientes: Si
2271 ALPINE BLVD STE A
ALPINE, CA 91901
Teléfono: (888)688-0248
URL: www.fusioncaregroup.com
NPI: 1952946956
Idiomas: FRENCH
Idiomas del consultorio:
ENGLISH,SPANISH
Certificaciones de la Junta:
ENFERMERO/A CON
ESPECIALIZACIÓN (NP) EN
SALUD MENT
Afiliaiones a hospitales:
Sexo: Femenino
Número de licencia: 95013219
Tipo de licencia: ENFERMERO/A
CON ESPECIALIZACIÓN
Especialidades: Salud conductual
por trauma,TDAH,Trastornos de
ansiedad,Trastornos
depresivos,Trastornos obsesivo-
compulsivos

JUDES, DANIEL PHD
PSICÓLOGO/A
Se aceptan nuevos pacientes: Si
7825 FAY AVE
LA JOLLA, CA 92037
Teléfono: (626)354-6440
URL: www.mhccla.com
NPI: 1891393963
Idiomas: ENGLISH
Idiomas del consultorio:
ENGLISH,HINDI,ITALIAN,SPANISH
,TAGALOG
Certificaciones de la Junta:
Afiliaiones a hospitales:
Sexo: Masculino
Número de licencia: 34918
Tipo de licencia: PSICÓLOGO/A
Especialidades: Psicología

KUMRA, AJAY MSN
ENFERMERO/A TITULADO/A DE
PRÁC
Se aceptan nuevos pacientes: Si
3930 4TH AVE STE 300
SAN DIEGO, CA 92103
Teléfono: (619)320-8711
URL: www.sdwellnessgroup.com
NPI: 1902385644
Idiomas: ENGLISH
Idiomas del consultorio: ENGLISH
Certificaciones de la Junta:
ENFERMERO/A CON
ESPECIALIZACIÓN (NP) EN
SALUD MENT
Afiliaiones a hospitales:
Sexo: Masculino
Número de licencia: 95026821
Tipo de licencia: ENFERMERO/A
CON ESPECIALIZACIÓN
Especialidades:

LAFLEUR, SUZANNE MSW&
TRABAJADOR(A) SOCIAL
Se aceptan nuevos pacientes: Si
9029 PARK PLAZA DR STE 101
LA MESA, CA 91942
Teléfono: (888)688-0248
URL: fusioncaregroup.com
NPI: 1679341069
Idiomas: ENGLISH
Idiomas del consultorio:
ENGLISH,RUSSIAN,SPANISH
Certificaciones de la Junta:
Afiliaiones a hospitales:
Sexo: Femenino
Número de licencia: 127208
Tipo de licencia: TRABAJADOR(A)
SOCIAL CLÍNICO/A CON
LICENCIA
Especialidades:

LANIOUS, OKSANA ALEX PHD
PSICÓLOGO/A
Se aceptan nuevos pacientes: Si
750 B ST STE 2870
SAN DIEGO, CA 92101
Teléfono: (619)722-0014
NPI: 1518233311
Idiomas:
ENGLISH,RUSSIAN,UKRAINIAN
Idiomas del consultorio:
ENGLISH,SPANISH
Certificaciones de la Junta:
Afiliaiones a hospitales:
Sexo: Femenino
Número de licencia: 33536
Tipo de licencia: PSICÓLOGO/A
Especialidades: Control de la
ira,Salud conductual por
trauma,Trastorno bipolar,Trastornos
de abuso de sustancias

LIM, NAHYUNE MC&
OMPT/OTRA MAESTRÍA
TERAPÉUTICA
Se aceptan nuevos pacientes: Si
8775 AERO DR STE 240
SAN DIEGO, CA 92123
Teléfono: (619)304-4852
NPI: 1841673175
Idiomas: ENGLISH,KOREAN
Idiomas del consultorio:
CHINESE,ENGLISH,KOREAN,SPA
NISH,TAGALOG,VIETNAMESE
Certificaciones de la Junta:
Afiliaiones a hospitales:
Sexo: Masculino
Número de licencia: 9016
Tipo de licencia: CONSEJERO/A
PROFESIONAL CLÍNICO/A CON
LICENCIA
Especialidades: Terapia
matrimonial/familiar,Trastorno de
estrés postraumático
(PTSD),Trastornos
depresivos,Trauma de las víctimas
de abuso o violencia,Veteranos
militares

Proveedores por condado

LIM, NAHYUNE MC&
OMPT/OTRA MAESTRÍA
TERAPÉUTICA
Se aceptan nuevos pacientes: Si
8775 AERO DR STE 240
SAN DIEGO, CA 92123
Teléfono: (619)304-4852
NPI: 1841673175
Idiomas: ENGLISH,KOREAN
Idiomas del consultorio:
CHINESE,ENGLISH,KOREAN,SPANISH,TAGALOG,VIETNAMESE
Certificaciones de la Junta:
Afiliaiones a hospitales:
Sexo: Masculino
Número de licencia: APCC3599
Tipo de licencia: SIN LICENCIA
Especialidades: Terapia
matrimonial/familiar,Trastorno de
estrés postraumático
(PTSD),Trastornos
depresivos,Trauma de las víctimas
de abuso o violencia,Veteranos
militares

LIVELY COOKSON, LYNETTE
WALKER PSYD&
PSICÓLOGO/A
Se aceptan nuevos pacientes: Si
11230 SORRENTO VALLEY RD
STE 220
SAN DIEGO, CA 92121
Teléfono: (858)648-5367
NPI: 1326563529
Idiomas: ENGLISH
Idiomas del consultorio: ENGLISH
Certificaciones de la Junta:
Afiliaiones a hospitales:
Sexo: Femenino
Número de licencia: 35422
Tipo de licencia: PSICÓLOGO/A
Especialidades: Control de la
ira,TDAH,Trastorno del espectro
autista,Trastornos de ansiedad

MANNING, MARK DNP
ENFERMERO/A TITULADO/A DE
PRÁC
Se aceptan nuevos pacientes: Si
3930 4TH AVE STE 300
SAN DIEGO, CA 92103
Teléfono: (619)320-8711
URL: www.sdwellnessgroup.com
NPI: 1417439647
Idiomas: ENGLISH,SPANISH
Idiomas del consultorio: ENGLISH
Certificaciones de la Junta:
ENFERMERO/A CON
ESPECIALIZACIÓN (NP) EN
FAMILIA
Afiliaiones a hospitales:
Sexo: Masculino
Número de licencia: 802227
Tipo de licencia: ENFERMERO/A
TITULADO/A
Especialidades:

MANNING, MARK DNP
ENFERMERO/A TITULADO/A DE
PRÁC
Se aceptan nuevos pacientes: Si
3930 4TH AVE STE 300
SAN DIEGO, CA 92103
Teléfono: (619)320-8711
URL: www.sdwellnessgroup.com
NPI: 1417439647
Idiomas: ENGLISH,SPANISH
Idiomas del consultorio: ENGLISH
Certificaciones de la Junta:
ENFERMERO/A CON
ESPECIALIZACIÓN (NP) EN
FAMILIA
Afiliaiones a hospitales:
Sexo: Masculino
Número de licencia: 95009680
Tipo de licencia: ENFERMERO/A
CON ESPECIALIZACIÓN CON
NÚMERO DE SUM
Especialidades:

MANNING, MARK DNP
ENFERMERO/A TITULADO/A DE
PRÁC
Se aceptan nuevos pacientes: Si
3930 4TH AVE STE 300
SAN DIEGO, CA 92103
Teléfono: (619)320-8711
URL: www.sdwellnessgroup.com
NPI: 1417439647
Idiomas: ENGLISH,SPANISH
Idiomas del consultorio: ENGLISH
Certificaciones de la Junta:
ENFERMERO/A CON
ESPECIALIZACIÓN (NP) EN
FAMILIA
Afiliaiones a hospitales:
Sexo: Masculino
Número de licencia: 95009680
Tipo de licencia: ENFERMERO/A
CON ESPECIALIZACIÓN
Especialidades:

MASSEY, STEPHANIE ANN
PSYD&
PSICÓLOGO/A
Se aceptan nuevos pacientes: Si
12625 HIGH BLUFF DR STE 206
SAN DIEGO, CA 92130
Teléfono: (619)654-4392
NPI: 1891355996
Idiomas: ENGLISH
Idiomas del consultorio: ENGLISH
Certificaciones de la Junta:
Afiliaiones a hospitales:
Sexo: Femenino
Número de licencia: 30996
Tipo de licencia: PSICÓLOGO/A
Especialidades: TDAH,Trastorno
bipolar,Trastornos de
ansiedad,Trastornos
psicóticos

Proveedores por condado

MATTHEW, EMILY MSN
ENFERMERO/A TITULADO/A DE
PRÁC

Se aceptan nuevos pacientes: Si
1902 WRIGHT PL FL 2
CARLSBAD, CA 92008
Teléfono: (888)515-3834
URL: www.cheservices.com
NPI: 1215773627
Idiomas: ENGLISH
Idiomas del consultorio: ENGLISH
Certificaciones de la Junta:
ENFERMERO/A CON
ESPECIALIZACIÓN (NP) EN
SALUD MENT
Afiliações a hospitales:
Sexo: Femenino
Número de licencia: 95030469
Tipo de licencia: ENFERMERO/A
CON ESPECIALIZACIÓN CON
NÚMERO DE SUM
Especialidades:

MATTHEW, EMILY MSN
ENFERMERO/A TITULADO/A DE
PRÁC

Se aceptan nuevos pacientes: Si
1902 WRIGHT PL FL 2
CARLSBAD, CA 92008
Teléfono: (888)515-3834
URL: www.cheservices.com
NPI: 1215773627
Idiomas: ENGLISH
Idiomas del consultorio: ENGLISH
Certificaciones de la Junta:
ENFERMERO/A CON
ESPECIALIZACIÓN (NP) EN
SALUD MENT
Afiliações a hospitales:
Sexo: Femenino
Número de licencia: 95233165
Tipo de licencia: ENFERMERO/A
TITULADO/A
Especialidades:

MCDOWELL, JENNIFER MA
OMPT/OTRA MAESTRÍA
TERAPÉUTICA

Se aceptan nuevos pacientes: Si
8775 AERO DR STE 240
SAN DIEGO, CA 92123
Teléfono: (619)304-4852
NPI: 1710373659
Idiomas: ENGLISH
Idiomas del consultorio: ENGLISH
Certificaciones de la Junta:
Afiliações a hospitales:
Sexo: Femenino
Número de licencia: 105392
Tipo de licencia: TERAPEUTA
MATRIMONIAL Y FAMILIAR CON
LICENCIA
Especialidades: Terapia cognitivo
conductual, Terapia dialéctica
conductual, Trastorno de estrés
postraumático (PTSD), Trastornos
de ansiedad, Trastornos depresivos

MATTHEW, EMILY MSN
ENFERMERO/A TITULADO/A DE
PRÁC

Se aceptan nuevos pacientes: Si
1902 WRIGHT PL FL 2
CARLSBAD, CA 92008
Teléfono: (888)515-3834
URL: www.cheservices.com
NPI: 1215773627
Idiomas: ENGLISH
Idiomas del consultorio: ENGLISH
Certificaciones de la Junta:
ENFERMERO/A CON
ESPECIALIZACIÓN (NP) EN
SALUD MENT
Afiliações a hospitales:
Sexo: Femenino
Número de licencia: 95030469
Tipo de licencia: ENFERMERO/A
CON ESPECIALIZACIÓN
Especialidades:

MCALISTER JR, ROBERT W PSYD

PSICÓLOGO/A

Se aceptan nuevos pacientes: Si
7825 FAY AVE
LA JOLLA, CA 92037
Teléfono: (626)354-6440
URL: www.mhcccla.com
NPI: 1699009308
Idiomas: ENGLISH, URDU
Idiomas del consultorio:
ENGLISH, HINDI, ITALIAN, SPANISH
, TAGALOG
Certificaciones de la Junta:
Afiliações a hospitales:
Sexo: Masculino
Número de licencia: 23930
Tipo de licencia: PSICÓLOGO/A
Especialidades: Dolor
crónico, Pruebas
psicológicas, TDAH, Trastornos de
ansiedad, Trauma de las víctimas de
abuso o violencia

MCGILL, QUIANA MSN
ENFERMERO/A TITULADO/A DE
PRÁC

Se aceptan nuevos pacientes: Si
1902 WRIGHT PL FL 2
CARLSBAD, CA 92008
Teléfono: (888)515-3834
URL: www.cheservices.com
NPI: 1821841438
Idiomas: ENGLISH
Idiomas del consultorio: ENGLISH
Certificaciones de la Junta:
ENFERMERO/A CON
ESPECIALIZACIÓN (NP) EN
SALUD MENT
Afiliações a hospitales:
Sexo: Femenino
Número de licencia: 95030355
Tipo de licencia: ENFERMERO/A
CON ESPECIALIZACIÓN CON
NÚMERO DE SUM
Especialidades:

Proveedores por condado

MCGILL, QUIANA MSN
ENFERMERO/A TITULADO/A DE PRÁC
Se aceptan nuevos pacientes: Si
1902 WRIGHT PL FL 2
CARLSBAD, CA 92008
Teléfono: (888)515-3834
URL: www.cheservices.com
NPI: 1821841438
Idiomas: ENGLISH
Idiomas del consultorio: ENGLISH
Certificaciones de la Junta:
ENFERMERO/A CON
ESPECIALIZACIÓN (NP) EN
SALUD MENT
Afiliações a hospitales:
Sexo: Femenino
Número de licencia: 950303555
Tipo de licencia: ENFERMERO/A
CON ESPECIALIZACIÓN
Especialidades:

MCGILL, QUIANA MSN
ENFERMERO/A TITULADO/A DE PRÁC
Se aceptan nuevos pacientes: Si
1902 WRIGHT PL FL 2
CARLSBAD, CA 92008
Teléfono: (888)515-3834
URL: www.cheservices.com
NPI: 1821841438
Idiomas: ENGLISH
Idiomas del consultorio: ENGLISH
Certificaciones de la Junta:
ENFERMERO/A CON
ESPECIALIZACIÓN (NP) EN
SALUD MENT
Afiliações a hospitales:
Sexo: Femenino
Número de licencia: 95275218
Tipo de licencia: ENFERMERO/A
TITULADO/A
Especialidades:

MELGOZA, ANGELICA MSSW&
TRABAJADOR(A) SOCIAL
Se aceptan nuevos pacientes: Si
3150 PIO PICO DR STE 105
CARLSBAD, CA 92008
Teléfono: (760)500-3325
NPI: 1982104584
Idiomas: ENGLISH
Idiomas del consultorio:
ENGLISH,SIGN
LANGUAGE,SPANISH
Certificaciones de la Junta:
Afiliações a hospitales:
Sexo: Femenino
Número de licencia: 125565
Tipo de licencia: TRABAJADOR(A)
SOCIAL CLÍNICO/A CON
LICENCIA
Especialidades: TDAH,Trastorno
bipolar,Trastornos de
ansiedad,Trastornos de
personalidad,Trastornos depresivos

MELGOZA, ANGELICA MSSW&
TRABAJADOR(A) SOCIAL
Se aceptan nuevos pacientes: Si
3150 PIO PICO DR STE 105
CARLSBAD, CA 92008
Teléfono: (760)500-3325
NPI: 1982104584
Idiomas: ENGLISH
Idiomas del consultorio:
ENGLISH,SIGN
LANGUAGE,SPANISH
Certificaciones de la Junta:
Afiliações a hospitales:
Sexo: Femenino
Número de licencia: 97100
Tipo de licencia: TRABAJADOR(A)
SOCIAL ASOCIADO/A
Especialidades: TDAH,Trastorno
bipolar,Trastornos de
ansiedad,Trastornos de
personalidad,Trastornos depresivos

MENDONSA, ANDREW DANIEL
PSYD
PSICÓLOGO/A
Se aceptan nuevos pacientes: Si
7825 FAY AVE
LA JOLLA, CA 92037
Teléfono: (626)354-6440
URL: www.mhcccla.com
NPI: 1760530117
Idiomas: ENGLISH
Idiomas del consultorio:
ARMENIAN,CANTONESE,CHINES
E,ENGLISH,FARSI,FRENCH,GER
MAN,HEBREW,HINDI,ITALIAN,JAP
ANESE,KOREAN,MANDARIN,PER
SIAN,RUMANIAN,RUSSIAN,SPANI
SH,TAGALOG,TURKISH,URDU
Certificaciones de la Junta:
Afiliações a hospitales:
Sexo: Masculino
Número de licencia: 23208
Tipo de licencia: PSICÓLOGO/A
Especialidades: Inquietudes
masculinas,Pruebas
psicológicas,Trastornos de
ansiedad,Trastornos depresivos

MENDOZA, ARGENIS ALBERTO
MSN
ENFERMERO/A TITULADO/A DE
PRÁC
Se aceptan nuevos pacientes: Si
900 LANE AVE STE 114
CHULA VISTA, CA 91914
Teléfono: (877)840-6956
URL: www.sokyahealth.com
NPI: 1114639911
Idiomas: ENGLISH
Idiomas del consultorio:
ARABIC,ENGLISH,SPANISH
Certificaciones de la Junta:
ENFERMERO/A CON
ESPECIALIZACIÓN (NP) EN
SALUD MENT
Afiliações a hospitales:
Sexo: Masculino
Número de licencia: 95026874
Tipo de licencia: ENFERMERO/A
CON ESPECIALIZACIÓN CON
NÚMERO DE SUM
Especialidades:

Proveedores por condado

MENDOZA, ARGENIS ALBERTO
MSN
ENFERMERO/A TITULADO/A DE
PRÁC
Se aceptan nuevos pacientes: Si
900 LANE AVE STE 114
CHULA VISTA, CA 91914
Teléfono: (877)840-6956
URL: www.sokyahealth.com
NPI: 1114639911
Idiomas: ENGLISH
Idiomas del consultorio:
ARABIC,ENGLISH,SPANISH
Certificaciones de la Junta:
ENFERMERO/A CON
ESPECIALIZACIÓN (NP) EN
SALUD MENT
Afiliaciones a hospitales:
Sexo: Masculino
Número de licencia: 95026874
Tipo de licencia: ENFERMERO/A
CON ESPECIALIZACIÓN
Especialidades:

MENDOZA, ARGENIS ALBERTO
MSN
ENFERMERO/A TITULADO/A DE
PRÁC
Se aceptan nuevos pacientes: Si
900 LANE AVE STE 114
CHULA VISTA, CA 91914
Teléfono: (877)840-6956
URL: www.sokyahealth.com
NPI: 1114639911
Idiomas: ENGLISH
Idiomas del consultorio:
ARABIC,ENGLISH,SPANISH
Certificaciones de la Junta:
ENFERMERO/A CON
ESPECIALIZACIÓN (NP) EN
SALUD MENT
Afiliaciones a hospitales:
Sexo: Masculino
Número de licencia: 95175469
Tipo de licencia: ENFERMERO/A
TITULADO/A
Especialidades:

MIDDLETON, INGRID M MSW
TRABAJADOR(A) SOCIAL
Se aceptan nuevos pacientes: Si
4510 EXECUTIVE DR STE 108
SAN DIEGO, CA 92121
Teléfono: (619)333-3515
URL:
www.alohaintegrativehealth.com
NPI: 1750695714
Idiomas:
ENGLISH,GERMAN,SPANISH
Idiomas del consultorio: ENGLISH
Certificaciones de la Junta:
Afiliaciones a hospitales:
Sexo: Femenino
Número de licencia: 77519
Tipo de licencia: TRABAJADOR(A)
SOCIAL CLÍNICO/A CON
LICENCIA
Especialidades: Modificación del
comportamiento,Trabajador(a)
social,Trastorno del espectro autista

MIESNER, EMILY JEAN MS&
OMPT/OTRA MAESTRÍA
TERAPÉUTICA
Se aceptan nuevos pacientes: Si
5060 SHOREHAM PL STE 330
SAN DIEGO, CA 92122
Teléfono: (877)840-6956
URL: www.sokyahealth.com
NPI: 1700424629
Idiomas: ENGLISH
Idiomas del consultorio: ENGLISH
Certificaciones de la Junta:
Afiliaciones a hospitales:
Sexo: Femenino
Número de licencia: 138845
Tipo de licencia: TERAPEUTA
MATRIMONIAL Y FAMILIAR CON
LICENCIA
Especialidades:

MIESNER, EMILY JEAN MS&
OMPT/OTRA MAESTRÍA
TERAPÉUTICA
Se aceptan nuevos pacientes: Si
5060 SHOREHAM PL STE 230
SAN DIEGO, CA 92122
Teléfono: (877)840-6956
URL: www.sokyahealth.com
NPI: 1700424629
Idiomas: ENGLISH
Idiomas del consultorio: ENGLISH
Certificaciones de la Junta:
Afiliaciones a hospitales:
Sexo: Femenino
Número de licencia: 138845
Tipo de licencia: TERAPEUTA
MATRIMONIAL Y FAMILIAR CON
LICENCIA
Especialidades:

MILLER, BRIAN P MD&
PSIQUIATRA
Se aceptan nuevos pacientes: Si
5555 GROSSMONT CENTER DR
LA MESA, CA 91942
Teléfono: (858)939-4393
NPI: 1861411381
Idiomas: ENGLISH
Idiomas del consultorio: ENGLISH
Certificaciones de la Junta:
PSIQUIATRÍA
Afiliaciones a hospitales:
Sexo: Masculino
Número de licencia: A68180
Tipo de licencia: MÉDICO
Especialidades: Terapia
electroconvulsiva,Trastorno
bipolar,Trastornos de abuso de
sustancias,Trastornos
depresivos,Trastornos psicóticos

Proveedores por condado

MITCHELL, AMBER MSN&
ENFERMERO/A TITULADO/A DE
PRÁC

Se aceptan nuevos pacientes: Si
2271 ALPINE BLVD STE A
ALPINE, CA 91901
Teléfono: (888)688-0248
URL: www.fusioncaregroup.com
NPI: 1881277341
Idiomas: ENGLISH
Idiomas del consultorio: ENGLISH
Certificaciones de la Junta:
ENFERMERO/A CON
ESPECIALIZACIÓN (NP) EN
SALUD MENT
Afiliaiones a hospitales:
Sexo: Femenino
Número de licencia: 797357
Tipo de licencia: ENFERMERO/A
TITULADO/A
Especialidades:

MITCHELL, AMBER MSN&
ENFERMERO/A TITULADO/A DE
PRÁC

Se aceptan nuevos pacientes: Si
2271 ALPINE BLVD STE A
ALPINE, CA 91901
Teléfono: (888)688-0248
URL: www.fusioncaregroup.com
NPI: 1881277341
Idiomas: ENGLISH
Idiomas del consultorio: ENGLISH
Certificaciones de la Junta:
ENFERMERO/A CON
ESPECIALIZACIÓN (NP) EN
SALUD MENT
Afiliaiones a hospitales:
Sexo: Femenino
Número de licencia: 95020992
Tipo de licencia: ENFERMERO/A
CON ESPECIALIZACIÓN
Especialidades:

MORENO, AMANDA SOCORRO
PSYD
PSICÓLOGO/A

Se aceptan nuevos pacientes: Si
750 B ST STE 2870
SAN DIEGO, CA 92101
Teléfono: (619)722-0014
NPI: 1336504687
Idiomas: ENGLISH
Idiomas del consultorio:
ENGLISH,SPANISH
Certificaciones de la Junta:
Afiliaiones a hospitales:
Sexo: Femenino
Número de licencia: 31063
Tipo de licencia: PSICÓLOGO/A
Especialidades: Control de la
ira,Espectro esquizofrénico,Pruebas
psicológicas,Trastornos de
ansiedad,Trastornos de
personalidad

MORROW, GLORIA PHD
PSICÓLOGO/A

Se aceptan nuevos pacientes: Si
7825 FAY AVE
LA JOLLA, CA 92037
Teléfono: (626)354-6440
URL: www.mhcccla.com
NPI: 1811012636
Idiomas: ENGLISH
Idiomas del consultorio:
ENGLISH,HINDI,ITALIAN,SPANISH
,TAGALOG
Certificaciones de la Junta:
Afiliaiones a hospitales:
Sexo: Femenino
Número de licencia: 18135
Tipo de licencia: PSICÓLOGO/A
Especialidades: Problemas
culturales y étnicos,Problemas por
divorcio/familia ensamblada,Terapia
cognitivo conductual,Terapia
matrimonial/familiar,Trastornos
depresivos

MUGFORD, SARAH MICHELLE
LPCC

OMPT/OTRA MAESTRÍA
TERAPÉUTICA
Se aceptan nuevos pacientes: Si
3111 CAMINO DEL RIO N STE 400
SAN DIEGO, CA 92108
Teléfono: (951)454-5577
NPI: 1053892331
Idiomas: ENGLISH
Idiomas del consultorio: ENGLISH
Certificaciones de la Junta:
Afiliaiones a hospitales:
Sexo: Femenino
Número de licencia: 13954
Tipo de licencia: CONSEJERO/A
PROFESIONAL CLÍNICO/A CON
LICENCIA
Especialidades:

MUNOZ SEDANO, NORMA MC
OMPT/OTRA MAESTRÍA
TERAPÉUTICA

Se aceptan nuevos pacientes: Si
5555 RESERVOIR DR STE 309
SAN DIEGO, CA 92120
Teléfono: (888)588-8995
URL:
www.foresightmentalhealth.com
NPI: 1578126405
Idiomas: ENGLISH
Idiomas del consultorio:
ENGLISH,SPANISH
Certificaciones de la Junta:
Afiliaiones a hospitales:
Sexo: Femenino
Número de licencia: 145275
Tipo de licencia: TERAPEUTA
MATRIMONIAL Y FAMILIAR CON
LICENCIA
Especialidades: Telesalud
ambulatoria en salud conductual

Proveedores por condado

MUNOZ, ANA ROSA MSW&
TRABAJADOR(A) SOCIAL
Se aceptan nuevos pacientes: Si
5060 SHOREHAM PL STE 330
SAN DIEGO, CA 92122
Teléfono: (877)840-6956
URL: www.sokyahealth.com
NPI: 1689928418
Idiomas: ENGLISH,SPANISH
Idiomas del consultorio: ENGLISH
Certificaciones de la Junta:
Afilaciones a hospitales:
Sexo: Femenino
Número de licencia: 81006
Tipo de licencia: TRABAJADOR(A)
SOCIAL CLÍNICO/A CON
LICENCIA
Especialidades:

MURR, MELISSA MARIE PSYD&
PSICÓLOGO/A
Se aceptan nuevos pacientes: Si
750 B ST STE 2870
SAN DIEGO, CA 92101
Teléfono: (619)722-0014
NPI: 1396009841
Idiomas: ENGLISH
Idiomas del consultorio:
ENGLISH,SPANISH
Certificaciones de la Junta:
Afilaciones a hospitales:
Sexo: Femenino
Número de licencia: PSY31439
Tipo de licencia: PSICÓLOGO/A
Especialidades: Control de la
ira,Espectro esquizofrénico,Salud
conductual por trauma,Trastornos
de abuso de sustancias,Trastornos
de ansiedad

PAULSON, ANTON R PHD
PSICÓLOGO/A
Se aceptan nuevos pacientes: Si
7825 FAY AVE
LA JOLLA, CA 92037
Teléfono: (626)354-6440
URL: www.mhccla.com
NPI: 1699821199
Idiomas: ENGLISH
Idiomas del consultorio:
ENGLISH,HINDI,ITALIAN,SPANISH
,TAGALOG
Certificaciones de la Junta:
Afilaciones a hospitales:
Sexo: Masculino
Número de licencia: 19647
Tipo de licencia: PSICÓLOGO/A
Especialidades: Trastorno
alimenticio

PEREZ, SYLVIA MC&
OMPT/OTRA MAESTRÍA
TERAPÉUTICA
Se aceptan nuevos pacientes: Si
4909 MURPHY CANYON RD STE
300
SAN DIEGO, CA 92123
Teléfono: (858)268-9800
NPI: 1316564305
Idiomas: ENGLISH,SPANISH
Idiomas del consultorio:
CHINESE,ENGLISH,KOREAN,SPA
NISH,TAGALOG,VIETNAMESE
Certificaciones de la Junta:
Afilaciones a hospitales:
Sexo: Femenino
Número de licencia: 127346
Tipo de licencia: TERAPEUTA
MATRIMONIAL Y FAMILIAR CON
LICENCIA
Especialidades:

PITTNER, ELIZABETH K PSYD
PSICÓLOGO/A
Se aceptan nuevos pacientes: Si
750 B ST STE 2870
SAN DIEGO, CA 92101
Teléfono: (619)722-0014
NPI: 1487946067
Idiomas: ENGLISH
Idiomas del consultorio:
ENGLISH,SPANISH
Certificaciones de la Junta:
Afilaciones a hospitales:
Sexo: Femenino
Número de licencia: PSY26405
Tipo de licencia: PSICÓLOGO/A
Especialidades: Control de la
ira,Prueba
neuropsicológica,Pruebas
psicológicas,Trastornos de
ansiedad

PUGLIESE, MOOREA MSN
ENFERMERO/A TITULADO/A DE
PRÁC
Se aceptan nuevos pacientes: Si
600 W BROADWAY STE 700
SAN DIEGO, CA 92101
Teléfono: (562)279-0180
NPI: 1972195386
Idiomas: ENGLISH
Idiomas del consultorio:
ENGLISH,FRENCH,KOREAN,SPA
NISH
Certificaciones de la Junta:
ENFERMERO/A CON
ESPECIALIZACIÓN (NP) EN
SALUD MENT
Afilaciones a hospitales:
Sexo: Femenino
Número de licencia: 95028680
Tipo de licencia: ENFERMERO/A
CON ESPECIALIZACIÓN CON
NÚMERO DE SUM
Especialidades:

Proveedores por condado

PUGLIESE, MOOREA MSN
ENFERMERO/A TITULADO/A DE
PRÁC
Se aceptan nuevos pacientes: Si
600 W BROADWAY STE 700
SAN DIEGO, CA 92101
Teléfono: (562)279-0180
NPI: 1972195386
Idiomas: ENGLISH
Idiomas del consultorio:
ENGLISH,FRENCH,KOREAN,SPA
NISH
Certificaciones de la Junta:
ENFERMERO/A CON
ESPECIALIZACIÓN (NP) EN
SALUD MENT
Afiliaciones a hospitales:
Sexo: Femenino
Número de licencia: 95028680
Tipo de licencia: ENFERMERO/A
CON ESPECIALIZACIÓN
Especialidades:

PUGLIESE, MOOREA MSN
ENFERMERO/A TITULADO/A DE
PRÁC
Se aceptan nuevos pacientes: Si
600 W BROADWAY STE 700
SAN DIEGO, CA 92101
Teléfono: (562)279-0180
NPI: 1972195386
Idiomas: ENGLISH
Idiomas del consultorio:
ENGLISH,FRENCH,KOREAN,SPA
NISH
Certificaciones de la Junta:
ENFERMERO/A CON
ESPECIALIZACIÓN (NP) EN
SALUD MENT
Afiliaciones a hospitales:
Sexo: Femenino
Número de licencia: 95104307
Tipo de licencia: ENFERMERO/A
TITULADO/A
Especialidades:

QUATTRO, ELAINE M MA
OMPT/OTRA MAESTRÍA
TERAPÉUTICA
Se aceptan nuevos pacientes: Si
3111 CAMINO DEL RIO N STE 400
SAN DIEGO, CA 92108
Teléfono: (951)454-5577
NPI: 1629100284
Idiomas: ENGLISH
Idiomas del consultorio: ENGLISH
Certificaciones de la Junta:
Afiliaciones a hospitales:
Sexo: Femenino
Número de licencia: 37533
Tipo de licencia: TERAPEUTA
MATRIMONIAL Y FAMILIAR CON
LICENCIA
Especialidades: Asesoramiento
cristiano,Inquietudes
femeninas,Terapia cognitivo
conductual,Terapia
matrimonial/familiar,Trastornos
depresivos

QUILLMAN, SUSAN LOUISE MSW
TRABAJADOR(A) SOCIAL
Se aceptan nuevos pacientes: Si
5252 BALBOA AVE STE 408
SAN DIEGO, CA 92117
Teléfono: (858)333-6856
URL: www.hopetherapygroup.com
NPI: 1700011509
Idiomas: ENGLISH
Idiomas del consultorio: ENGLISH
Certificaciones de la Junta:
Afiliaciones a hospitales:
Sexo: Femenino
Número de licencia: 23851
Tipo de licencia: TRABAJADOR(A)
SOCIAL CLÍNICO/A CON
LICENCIA
Especialidades:

QUILLMAN, SUSAN LOUISE MSW
TRABAJADOR(A) SOCIAL
Se aceptan nuevos pacientes: Si
900 LANE AVE STE 126
CHULA VISTA, CA 91914
Teléfono: (858)333-6856
URL: www.hopetherapygroup.com
NPI: 1700011509
Idiomas: ENGLISH
Idiomas del consultorio: ENGLISH
Certificaciones de la Junta:
Afiliaciones a hospitales:
Sexo: Femenino
Número de licencia: 23851
Tipo de licencia: TRABAJADOR(A)
SOCIAL CLÍNICO/A CON
LICENCIA
Especialidades:

REEDER, SUSAN MSW
TRABAJADOR(A) SOCIAL
Se aceptan nuevos pacientes: Si
8950 VILLA LA JOLLA DR STE
C121
LA JOLLA, CA 92037
Teléfono: (858)768-0028
NPI: 1215018791
Idiomas: ENGLISH
Idiomas del consultorio: ENGLISH
Certificaciones de la Junta:
Afiliaciones a hospitales:
Sexo: Femenino
Número de licencia: 24188
Tipo de licencia: TRABAJADOR(A)
SOCIAL CLÍNICO/A CON
LICENCIA
Especialidades:

Proveedores por condado

REVELS, JANET M MSN&
ENFERMERO/A TITULADO/A DE
PRÁC

Se aceptan nuevos pacientes: Si
4510 EXECUTIVE DR STE 108
SAN DIEGO, CA 92121
Teléfono: (619)333-3515
URL:
www.alohaintegrativehealth.com
NPI: 1225784390
Idiomas: ENGLISH
Idiomas del consultorio: ENGLISH
Certificaciones de la Junta:
Afiliaiones a hospitales:
Sexo: Femenino
Número de licencia: 552660
Tipo de licencia: SIN LICENCIA
Especialidades: Enfermero/a con
especialización en
psiquiatría,TDAH,Trastorno
bipolar,Trastornos de
ansiedad,Trastornos depresivos

REVELS, JANET M MSN&
ENFERMERO/A TITULADO/A DE
PRÁC

Se aceptan nuevos pacientes: Si
4510 EXECUTIVE DR STE 108
SAN DIEGO, CA 92121
Teléfono: (619)333-3515
URL:
www.alohaintegrativehealth.com
NPI: 1225784390
Idiomas: ENGLISH
Idiomas del consultorio: ENGLISH
Certificaciones de la Junta:
Afiliaiones a hospitales:
Sexo: Femenino
Número de licencia: 95020388
Tipo de licencia: ENFERMERO/A
CON ESPECIALIZACIÓN CON
NÚMERO DE SUM
Especialidades: Enfermero/a con
especialización en
psiquiatría,TDAH,Trastorno
bipolar,Trastornos de
ansiedad,Trastornos depresivos

REVELS, JANET M MSN&
ENFERMERO/A TITULADO/A DE
PRÁC

Se aceptan nuevos pacientes: Si
4510 EXECUTIVE DR STE 108
SAN DIEGO, CA 92121
Teléfono: (619)333-3515
URL:
www.alohaintegrativehealth.com
NPI: 1225784390
Idiomas: ENGLISH
Idiomas del consultorio: ENGLISH
Certificaciones de la Junta:
Afiliaiones a hospitales:
Sexo: Femenino
Número de licencia: 95020388
Tipo de licencia: ENFERMERO/A
CON ESPECIALIZACIÓN
Especialidades: Enfermero/a con
especialización en
psiquiatría,TDAH,Trastorno
bipolar,Trastornos de
ansiedad,Trastornos depresivos

REVELS, JANET M MSN&
ENFERMERO/A TITULADO/A DE
PRÁC

Se aceptan nuevos pacientes: Si
4510 EXECUTIVE DR STE 108
SAN DIEGO, CA 92121
Teléfono: (619)333-3515
URL:
www.alohaintegrativehealth.com
NPI: 1225784390
Idiomas: ENGLISH
Idiomas del consultorio: ENGLISH
Certificaciones de la Junta:
Afiliaiones a hospitales:
Sexo: Femenino
Número de licencia: 95119582
Tipo de licencia: ENFERMERO/A
TITULADO/A
Especialidades: Enfermero/a con
especialización en
psiquiatría,TDAH,Trastorno
bipolar,Trastornos de
ansiedad,Trastornos depresivos

RIDENS, JILL MARIE MSN
ENFERMERO/A TITULADO/A DE
PRÁC

Se aceptan nuevos pacientes: Si
7918 EL CAJON BLVD STE N307
LA MESA, CA 91942
Teléfono: (619)737-7721
NPI: 1508565110
Idiomas: ENGLISH
Idiomas del consultorio:
ENGLISH,SPANISH
Certificaciones de la Junta:
ENFERMERO/A CON
ESPECIALIZACIÓN (NP) EN
SALUD MENT
Afiliaiones a hospitales:
Sexo: Femenino
Número de licencia: 95031456
Tipo de licencia: ENFERMERO/A
CON ESPECIALIZACIÓN CON
NÚMERO DE SUM
Especialidades: Enfermero/a con
especialización en
psiquiatría,TDAH,Trastorno
bipolar,Trastornos de ansiedad

RIDENS, JILL MARIE MSN
ENFERMERO/A TITULADO/A DE
PRÁC

Se aceptan nuevos pacientes: Si
7918 EL CAJON BLVD STE N307
LA MESA, CA 91942
Teléfono: (619)737-7721
NPI: 1508565110
Idiomas: ENGLISH
Idiomas del consultorio:
ENGLISH,SPANISH
Certificaciones de la Junta:
ENFERMERO/A CON
ESPECIALIZACIÓN (NP) EN
SALUD MENT
Afiliaiones a hospitales:
Sexo: Femenino
Número de licencia: 95031456
Tipo de licencia: ENFERMERO/A
CON ESPECIALIZACIÓN
Especialidades: Enfermero/a con
especialización en
psiquiatría,TDAH,Trastorno
bipolar,Trastornos de ansiedad

Proveedores por condado

RODRIGUEZ, KATHERINE PSYD
PSICÓLOGO/A
Se aceptan nuevos pacientes: Si
750 B ST STE 2870
SAN DIEGO, CA 92101
Teléfono: (619)722-0014
NPI: 1184887010
Idiomas: ENGLISH,SPANISH
Idiomas del consultorio:
ENGLISH,SPANISH
Certificaciones de la Junta:
Afiliaiones a hospitales:
Sexo: Femenino
Número de licencia: 21851
Tipo de licencia: PSICÓLOGO/A
Especialidades: Control de la
ira,Pruebas psicológicas,Trastorno
bipolar,Trastornos de
ansiedad,Trastornos obsesivo-
compulsivos

SALAS, PHILLIP E MA
OMPT/OTRA MAESTRÍA
TERAPÉUTICA
Se aceptan nuevos pacientes: Si
2160 FLETCHER PKWY STE 105
EL CAJON, CA 92020
Teléfono: (619)387-8272
NPI: 1134621485
Idiomas: ENGLISH,SPANISH
Idiomas del consultorio: ENGLISH
Certificaciones de la Junta:
Afiliaiones a hospitales:
Sexo: Masculino
Número de licencia: 119196
Tipo de licencia: TERAPEUTA
MATRIMONIAL Y FAMILIAR CON
LICENCIA
Especialidades: Trastornos de
ansiedad,Trastornos obsesivo-
compulsivos,Veteranos militares

SANCHEZ, YAZMIN MC&
OMPT/OTRA MAESTRÍA
TERAPÉUTICA
Se aceptan nuevos pacientes: Si
2160 FLETCHER PKWY STE 105
EL CAJON, CA 92020
Teléfono: (619)387-8272
NPI: 1831577089
Idiomas: ENGLISH,SPANISH
Idiomas del consultorio: ENGLISH
Certificaciones de la Junta:
Afiliaiones a hospitales:
Sexo: Femenino
Número de licencia: 119132
Tipo de licencia: TERAPEUTA
MATRIMONIAL Y FAMILIAR CON
LICENCIA
Especialidades: Asesoramiento de
estilo de vida,TDAH,Trastornos de
ansiedad,Trastornos obsesivo-
compulsivos

SARTORI, TIMOTHY J MSN&
ENFERMERO/A TITULADO/A DE
PRÁC
Se aceptan nuevos pacientes: Si
5555 GROSSMONT CENTER DR
LA MESA, CA 91942
Teléfono: (858)939-4393
NPI: 1497345946
Idiomas: ENGLISH
Idiomas del consultorio: ENGLISH
Certificaciones de la Junta:
ENFERMERO/A CON
ESPECIALIZACIÓN (NP) EN
SALUD MENT
Afiliaiones a hospitales:
Sexo: Masculino
Número de licencia: 95015945
Tipo de licencia: ENFERMERO/A
CON ESPECIALIZACIÓN CON
NÚMERO DE SUM
Especialidades: TDAH,Trastorno
bipolar,Trastornos de
ansiedad,Trastornos
depresivos,Tratamiento del alcohol
para pacientes ambulatorios

SARTORI, TIMOTHY J MSN&
ENFERMERO/A TITULADO/A DE
PRÁC
Se aceptan nuevos pacientes: Si
5555 GROSSMONT CENTER DR
LA MESA, CA 91942
Teléfono: (858)939-4393
NPI: 1497345946
Idiomas: ENGLISH
Idiomas del consultorio: ENGLISH
Certificaciones de la Junta:
ENFERMERO/A CON
ESPECIALIZACIÓN (NP) EN
SALUD MENT
Afiliaiones a hospitales:
Sexo: Masculino
Número de licencia: 95015945
Tipo de licencia: ENFERMERO/A
CON ESPECIALIZACIÓN
Especialidades: TDAH,Trastorno
bipolar,Trastornos de
ansiedad,Trastornos
depresivos,Tratamiento del alcohol
para pacientes ambulatorios

SARTORI, TIMOTHY J MSN&
ENFERMERO/A TITULADO/A DE
PRÁC
Se aceptan nuevos pacientes: Si
5555 GROSSMONT CENTER DR
LA MESA, CA 91942
Teléfono: (858)939-4393
NPI: 1497345946
Idiomas: ENGLISH
Idiomas del consultorio: ENGLISH
Certificaciones de la Junta:
ENFERMERO/A CON
ESPECIALIZACIÓN (NP) EN
SALUD MENT
Afiliaiones a hospitales:
Sexo: Masculino
Número de licencia: 95124214
Tipo de licencia: ENFERMERO/A
TITULADO/A
Especialidades: TDAH,Trastorno
bipolar,Trastornos de
ansiedad,Trastornos
depresivos,Tratamiento del alcohol
para pacientes ambulatorios

Proveedores por condado

SAULQUE, JILL A PHD&
PSICÓLOGO/A
Se aceptan nuevos pacientes: Si
3375 MESA RIDGE RD APT 308
CARLSBAD, CA 92010
Teléfono: (858)869-9530
NPI: 1508122235
Idiomas: ENGLISH
Idiomas del consultorio:
ENGLISH,HINDI,ITALIAN,SPANISH
,TAGALOG
Certificaciones de la Junta:
Afiliaiones a hospitales:
Sexo: Femenino
Número de licencia: 13289
Tipo de licencia: PSICÓLOGO/A
Especialidades: Control de la
ira,Problemas del niño y el
adolescente,TDAH,Tratamiento del
alcohol para pacientes
ambulatorios,Tratamiento en clínica
por alcoholismo

SCHEIDEGGER, COREY
MICHELLE PHD
PSICÓLOGO/A
Se aceptan nuevos pacientes: Si
750 B ST STE 2870
SAN DIEGO, CA 92101
Teléfono: (619)722-0014
NPI: 1588905335
Idiomas: ENGLISH
Idiomas del consultorio:
ENGLISH,SPANISH
Certificaciones de la Junta:
Afiliaiones a hospitales:
Sexo: Femenino
Número de licencia: PSY21690
Tipo de licencia: PSICÓLOGO/A
Especialidades: Control de la
ira,Pruebas psicológicas,Trastorno
bipolar,Trastornos de ansiedad

SEFERYAN, ANI MA&
OMPT/OTRA MAESTRÍA
TERAPÉUTICA
Se aceptan nuevos pacientes: Si
5060 SHOREHAM PL STE 330
SAN DIEGO, CA 92122
Teléfono: (877)840-6956
URL: www.sokyahealth.com
NPI: 1851055198
Idiomas: ENGLISH
Idiomas del consultorio: ENGLISH
Certificaciones de la Junta:
Afiliaiones a hospitales:
Sexo: Femenino
Número de licencia: 150602
Tipo de licencia: TERAPEUTA
MATRIMONIAL Y FAMILIAR CON
LICENCIA
Especialidades:

SHARP, DARCIE LYNN PSYD
PSICÓLOGO/A
Se aceptan nuevos pacientes: Si
750 B ST STE 2870
SAN DIEGO, CA 92101
Teléfono: (619)722-0014
NPI: 1982860748
Idiomas: ENGLISH
Idiomas del consultorio:
ENGLISH,SPANISH
Certificaciones de la Junta:
Afiliaiones a hospitales:
Sexo: Femenino
Número de licencia: 22430
Tipo de licencia: PSICÓLOGO/A
Especialidades: Salud conductual
por trauma,Terapia
matrimonial/familiar,Trastorno de
pánico,Trastornos de personalidad

SHENNAN, MARISSA B LMFT&
OMPT/OTRA MAESTRÍA
TERAPÉUTICA
Se aceptan nuevos pacientes: Si
2271 ALPINE BLVD STE A
ALPINE, CA 91901
Teléfono: (888)688-0248
URL: www.fusioncaregroup.com
NPI: 1952857435
Idiomas: ENGLISH
Idiomas del consultorio: ENGLISH
Certificaciones de la Junta:
Afiliaiones a hospitales:
Sexo: Femenino
Número de licencia: 94199
Tipo de licencia: TERAPEUTA
MATRIMONIAL Y FAMILIAR CON
LICENCIA
Especialidades:

SIAUMAU, GREGORY CHARLES
MSN&
ENFERMERO/A TITULADO/A DE
PRÁC
Se aceptan nuevos pacientes: Si
2300 BOSWELL RD STE 235
CHULA VISTA, CA 91914
Teléfono: (619)688-8112
NPI: 1609583392
Idiomas: ENGLISH
Idiomas del consultorio:
ENGLISH,SPANISH
Certificaciones de la Junta:
ENFERMERO/A CON
ESPECIALIZACIÓN (NP) EN
SALUD MENT
Afiliaiones a hospitales:
Sexo: Masculino
Número de licencia: 95031610
Tipo de licencia: ENFERMERO/A
CON ESPECIALIZACIÓN CON
NÚMERO DE SUM
Especialidades:

Proveedores por condado

SIAUMAU, GREGORY CHARLES
MSN&
ENFERMERO/A TITULADO/A DE PRÁC
Se aceptan nuevos pacientes: Si
2300 BOSWELL RD STE 235
CHULA VISTA, CA 91914
Teléfono: (619)688-8112
NPI: 1609583392
Idiomas: ENGLISH
Idiomas del consultorio:
ENGLISH,SPANISH
Certificaciones de la Junta:
ENFERMERO/A CON
ESPECIALIZACIÓN (NP) EN
SALUD MENT
Afiliaciones a hospitales:
Sexo: Masculino
Número de licencia: 95031610
Tipo de licencia: ENFERMERO/A
CON ESPECIALIZACIÓN
Especialidades:

SIAUMAU, GREGORY CHARLES
MSN
ENFERMERO/A TITULADO/A DE PRÁC
Se aceptan nuevos pacientes: Si
2300 BOSWELL RD STE 245
CHULA VISTA, CA 91914
Teléfono: (619)688-8112
NPI: 1609583392
Idiomas: ENGLISH
Idiomas del consultorio:
ENGLISH,SPANISH
Certificaciones de la Junta:
ENFERMERO/A CON
ESPECIALIZACIÓN (NP) EN
SALUD MENT
Afiliaciones a hospitales:
Sexo: Masculino
Número de licencia: 95031610
Tipo de licencia: ENFERMERO/A
CON ESPECIALIZACIÓN CON
NÚMERO DE SUM
Especialidades:

SIAUMAU, GREGORY CHARLES
MSN
ENFERMERO/A TITULADO/A DE PRÁC
Se aceptan nuevos pacientes: Si
2300 BOSWELL RD STE 245
CHULA VISTA, CA 91914
Teléfono: (619)688-8112
NPI: 1609583392
Idiomas: ENGLISH
Idiomas del consultorio:
ENGLISH,SPANISH
Certificaciones de la Junta:
ENFERMERO/A CON
ESPECIALIZACIÓN (NP) EN
SALUD MENT
Afiliaciones a hospitales:
Sexo: Masculino
Número de licencia: 95281757
Tipo de licencia: ENFERMERO/A
TITULADO/A
Especialidades:

SIAUMAU, GREGORY CHARLES
MSN&
ENFERMERO/A TITULADO/A DE PRÁC
Se aceptan nuevos pacientes: Si
2300 BOSWELL RD STE 235
CHULA VISTA, CA 91914
Teléfono: (619)688-8112
NPI: 1609583392
Idiomas: ENGLISH
Idiomas del consultorio:
ENGLISH,SPANISH
Certificaciones de la Junta:
ENFERMERO/A CON
ESPECIALIZACIÓN (NP) EN
SALUD MENT
Afiliaciones a hospitales:
Sexo: Masculino
Número de licencia: 95281757
Tipo de licencia: ENFERMERO/A
TITULADO/A
Especialidades:

SIAUMAU, GREGORY CHARLES
MSN
ENFERMERO/A TITULADO/A DE PRÁC
Se aceptan nuevos pacientes: Si
2300 BOSWELL RD STE 245
CHULA VISTA, CA 91914
Teléfono: (619)688-8112
NPI: 1609583392
Idiomas: ENGLISH
Idiomas del consultorio:
ENGLISH,SPANISH
Certificaciones de la Junta:
ENFERMERO/A CON
ESPECIALIZACIÓN (NP) EN
SALUD MENT
Afiliaciones a hospitales:
Sexo: Masculino
Número de licencia: 95031610
Tipo de licencia: ENFERMERO/A
CON ESPECIALIZACIÓN
Especialidades:

SIAUMAU, GREGORY CHARLES
MSN&
ENFERMERO/A TITULADO/A DE PRÁC
Se aceptan nuevos pacientes: Si
520 N COAST HWY STE 103
OCEANSIDE, CA 92054
Teléfono: (619)596-9890
NPI: 1609583392
Idiomas: ENGLISH
Idiomas del consultorio:
ENGLISH,SPANISH
Certificaciones de la Junta:
ENFERMERO/A CON
ESPECIALIZACIÓN (NP) EN
SALUD MENT
Afiliaciones a hospitales:
Sexo: Masculino
Número de licencia: 95031610
Tipo de licencia: ENFERMERO/A
CON ESPECIALIZACIÓN CON
NÚMERO DE SUM
Especialidades:

Proveedores por condado

SIAUMAU, GREGORY CHARLES
MSN&
ENFERMERO/A TITULADO/A DE PRÁC
Se aceptan nuevos pacientes: Si
520 N COAST HWY STE 103
OCEANSIDE, CA 92054
Teléfono: (619)596-9890
NPI: 1609583392
Idiomas: ENGLISH
Idiomas del consultorio:
ENGLISH,SPANISH
Certificaciones de la Junta:
ENFERMERO/A CON
ESPECIALIZACIÓN (NP) EN
SALUD MENT
Afiliaciones a hospitales:
Sexo: Masculino
Número de licencia: 95031610
Tipo de licencia: ENFERMERO/A
CON ESPECIALIZACIÓN
Especialidades:

SIAUMAU, GREGORY CHARLES
MSN&
ENFERMERO/A TITULADO/A DE PRÁC
Se aceptan nuevos pacientes: Si
8770 CUYAMACA ST STE 4
SANTEE, CA 92071
Teléfono: (619)596-9890
NPI: 1609583392
Idiomas: ENGLISH
Idiomas del consultorio:
ENGLISH,SPANISH
Certificaciones de la Junta:
ENFERMERO/A CON
ESPECIALIZACIÓN (NP) EN
SALUD MENT
Afiliaciones a hospitales:
Sexo: Masculino
Número de licencia: 95031610
Tipo de licencia: ENFERMERO/A
CON ESPECIALIZACIÓN CON
NÚMERO DE SUM
Especialidades:

SIAUMAU, GREGORY CHARLES
MSN&
ENFERMERO/A TITULADO/A DE PRÁC
Se aceptan nuevos pacientes: Si
8770 CUYAMACA ST STE 4
SANTEE, CA 92071
Teléfono: (619)596-9890
NPI: 1609583392
Idiomas: ENGLISH
Idiomas del consultorio:
ENGLISH,SPANISH
Certificaciones de la Junta:
ENFERMERO/A CON
ESPECIALIZACIÓN (NP) EN
SALUD MENT
Afiliaciones a hospitales:
Sexo: Masculino
Número de licencia: 95281757
Tipo de licencia: ENFERMERO/A
TITULADO/A
Especialidades:

SIAUMAU, GREGORY CHARLES
MSN&
ENFERMERO/A TITULADO/A DE PRÁC
Se aceptan nuevos pacientes: Si
520 N COAST HWY STE 103
OCEANSIDE, CA 92054
Teléfono: (619)596-9890
NPI: 1609583392
Idiomas: ENGLISH
Idiomas del consultorio:
ENGLISH,SPANISH
Certificaciones de la Junta:
ENFERMERO/A CON
ESPECIALIZACIÓN (NP) EN
SALUD MENT
Afiliaciones a hospitales:
Sexo: Masculino
Número de licencia: 95281757
Tipo de licencia: ENFERMERO/A
TITULADO/A
Especialidades:

SIAUMAU, GREGORY CHARLES
MSN&
ENFERMERO/A TITULADO/A DE PRÁC
Se aceptan nuevos pacientes: Si
8770 CUYAMACA ST STE 4
SANTEE, CA 92071
Teléfono: (619)596-9890
NPI: 1609583392
Idiomas: ENGLISH
Idiomas del consultorio:
ENGLISH,SPANISH
Certificaciones de la Junta:
ENFERMERO/A CON
ESPECIALIZACIÓN (NP) EN
SALUD MENT
Afiliaciones a hospitales:
Sexo: Masculino
Número de licencia: 95031610
Tipo de licencia: ENFERMERO/A
CON ESPECIALIZACIÓN
Especialidades:

SIDDONS, JENNIFER L MA
OMPT/OTRA MAESTRÍA
TERAPÉUTICA
Se aceptan nuevos pacientes: Si
4909 MURPHY CANYON RD STE
300
SAN DIEGO, CA 92123
Teléfono: (858)268-9800
NPI: 1467649285
Idiomas: ENGLISH
Idiomas del consultorio:
ENGLISH,SPANISH
Certificaciones de la Junta:
Afiliaciones a hospitales:
Sexo: Femenino
Número de licencia: 135405
Tipo de licencia: TERAPEUTA
MATRIMONIAL Y FAMILIAR CON
LICENCIA
Especialidades:

Proveedores por condado

SKIPPERGOSH, KRISTYNE MSW
TRABAJADOR(A) SOCIAL
Se aceptan nuevos pacientes: Si
5252 BALBOA AVE STE 800
SAN DIEGO, CA 92117
Teléfono: (619)404-0578
NPI: 1932550407
Idiomas: ENGLISH
Idiomas del consultorio: ENGLISH
Certificaciones de la Junta:
Afiliaiones a hospitales:
Sexo: Femenino
Número de licencia: 90784
Tipo de licencia: TRABAJADOR(A)
SOCIAL CLÍNICO/A CON
LICENCIA
Especialidades: Problemas
culturales y étnicos, Terapia breve
centrada en soluciones, Trastorno
de estrés postraumático
(PTSD), Trastornos de
ansiedad, Trastornos depresivos

SMITH, SHIRLEY HELEN MS
OMPT/OTRA MAESTRÍA
TERAPÉUTICA
Se aceptan nuevos pacientes: Si
7777 ALVARADO RD STE 308
LA MESA, CA 91942
Teléfono: (619)697-0358
NPI: 1366432221
Idiomas: ENGLISH
Idiomas del consultorio: ENGLISH
Certificaciones de la Junta:
Afiliaiones a hospitales:
Sexo: Femenino
Número de licencia: 17104
Tipo de licencia: TERAPEUTA
MATRIMONIAL Y FAMILIAR CON
LICENCIA
Especialidades: Inquietudes
femeninas, Terapia cognitivo
conductual, Terapia
matrimonial/familiar, Trastornos de
ansiedad, Trastornos depresivos

SOLOD LYNCH, JODI B PSYD
PSICÓLOGO/A
Se aceptan nuevos pacientes: Si
10269 CASSIA GLEN DR
SAN DIEGO, CA 92127
Teléfono: (310)759-3202
NPI: 1134211634
Idiomas: ENGLISH
Idiomas del consultorio: ENGLISH
Certificaciones de la Junta:
Afiliaiones a hospitales:
Sexo: Femenino
Número de licencia: PSY20806
Tipo de licencia: PSICÓLOGO/A
Especialidades:

SPENCER, RIKKI MAGDALENE
PSYD
PSICÓLOGO/A
Se aceptan nuevos pacientes: Si
2271 ALPINE BLVD STE A
ALPINE, CA 91901
Teléfono: (619)289-7322
NPI: 1760852321
Idiomas: ENGLISH
Idiomas del consultorio:
ARMENIAN, CANTONESE, CHINES
E, ENGLISH, FARSI, FRENCH, GER
MAN, HEBREW, HINDI, JAPANESE,
KOREAN, MANDARIN, PERSIAN, R
UMANIAN, RUSSIAN, SPANISH, TU
RKISH, URDU
Certificaciones de la Junta:
Afiliaiones a hospitales:
Sexo: Femenino
Número de licencia: 29477
Tipo de licencia: PSICÓLOGO/A
Especialidades: Problemas por
divorcio/familia ensamblada, Terapia
dialéctica conductual, Trastorno
alimenticio, Trastornos de
ansiedad, Trastornos depresivos

SPENCER, RIKKI MAGDALENE
PSYD
PSICÓLOGO/A
Se aceptan nuevos pacientes: Si
2515 CAMINO DEL RIO S STE 240
SAN DIEGO, CA 92108
Teléfono: (619)289-7322
NPI: 1760852321
Idiomas: ENGLISH
Idiomas del consultorio:
ARMENIAN, CANTONESE, CHINES
E, ENGLISH, FARSI, FRENCH, GER
MAN, HEBREW, HINDI, JAPANESE,
KOREAN, MANDARIN, PERSIAN, R
UMANIAN, RUSSIAN, SPANISH, TU
RKISH, URDU
Certificaciones de la Junta:
Afiliaiones a hospitales:
Sexo: Femenino
Número de licencia: 29477
Tipo de licencia: PSICÓLOGO/A
Especialidades: Problemas por
divorcio/familia ensamblada, Terapia
dialéctica conductual, Trastorno
alimenticio, Trastornos de
ansiedad, Trastornos depresivos

SPENCER, RIKKI MAGDALENE
PSYD
PSICÓLOGO/A
Se aceptan nuevos pacientes: Si
2515 CAMINO DEL RIO S
SAN DIEGO, CA 92108
Teléfono: (619)289-7322
NPI: 1760852321
Idiomas: ENGLISH
Idiomas del consultorio:
ARMENIAN, CANTONESE, CHINES
E, ENGLISH, FARSI, FRENCH, GER
MAN, HEBREW, HINDI, JAPANESE,
KOREAN, MANDARIN, PERSIAN, R
UMANIAN, RUSSIAN, SPANISH, TU
RKISH, URDU
Certificaciones de la Junta:
Afiliaiones a hospitales:
Sexo: Femenino
Número de licencia: 29477
Tipo de licencia: PSICÓLOGO/A
Especialidades: Problemas por
divorcio/familia ensamblada, Terapia
dialéctica conductual, Trastorno
alimenticio, Trastornos de
ansiedad, Trastornos depresivos

Proveedores por condado

STASHOWER MARCUS, NOAH I
MSN
ENFERMERO/A TITULADO/A DE
PRÁC

Se aceptan nuevos pacientes: Si
5060 SHOREHAM PL STE 330
SAN DIEGO, CA 92122
Teléfono: (877)840-6956
URL: www.sokyahealth.com
NPI: 1710559588
Idiomas: ENGLISH
Idiomas del consultorio: ENGLISH
Certificaciones de la Junta:
ENFERMERO/A CON
ESPECIALIZACIÓN (NP) EN
SALUD MENT
Afiliaiones a hospitales:
Sexo: Masculino
Número de licencia: 95032614
Tipo de licencia: ENFERMERO/A
CON ESPECIALIZACIÓN CON
NÚMERO DE SUM
Especialidades:

STASHOWER MARCUS, NOAH I
MSN
ENFERMERO/A TITULADO/A DE
PRÁC

Se aceptan nuevos pacientes: Si
5060 SHOREHAM PL STE 330
SAN DIEGO, CA 92122
Teléfono: (877)840-6956
URL: www.sokyahealth.com
NPI: 1710559588
Idiomas: ENGLISH
Idiomas del consultorio: ENGLISH
Certificaciones de la Junta:
ENFERMERO/A CON
ESPECIALIZACIÓN (NP) EN
SALUD MENT
Afiliaiones a hospitales:
Sexo: Masculino
Número de licencia: 95032614
Tipo de licencia: ENFERMERO/A
CON ESPECIALIZACIÓN
Especialidades:

STASHOWER MARCUS, NOAH I
MSN
ENFERMERO/A TITULADO/A DE
PRÁC

Se aceptan nuevos pacientes: Si
5060 SHOREHAM PL STE 330
SAN DIEGO, CA 92122
Teléfono: (877)840-6956
URL: www.sokyahealth.com
NPI: 1710559588
Idiomas: ENGLISH
Idiomas del consultorio: ENGLISH
Certificaciones de la Junta:
ENFERMERO/A CON
ESPECIALIZACIÓN (NP) EN
SALUD MENT
Afiliaiones a hospitales:
Sexo: Masculino
Número de licencia: 95381311
Tipo de licencia: ENFERMERO/A
TITULADO/A
Especialidades:

STONE, ASHLEY LAUREN MD
PSIQUIATRA

Se aceptan nuevos pacientes: Si
7850 VISTA HILL AVE
SAN DIEGO, CA 92123
Teléfono: (858)939-4393
NPI: 1225560527
Idiomas: ENGLISH
Idiomas del consultorio: ENGLISH
Certificaciones de la Junta:
PSIQUIATRÍA
Afiliaiones a hospitales:
Sexo: Femenino
Número de licencia: A157052
Tipo de licencia: MÉDICO
Especialidades:

SWEENEY KNIEP, DAWN
PATRICIA MS&
OMPT/OTRA MAESTRÍA
TERAPÉUTICA

Se aceptan nuevos pacientes: Si
5060 SHOREHAM PL STE 330
SAN DIEGO, CA 92122
Teléfono: (877)840-6956
URL: www.sokyahealth.com
NPI: 1366853657
Idiomas: ENGLISH
Idiomas del consultorio: ENGLISH
Certificaciones de la Junta:
Afiliaiones a hospitales:
Sexo: Femenino
Número de licencia: 151058
Tipo de licencia: TERAPEUTA
MATRIMONIAL Y FAMILIAR CON
LICENCIA
Especialidades:

TANFERANI, SHERRI A PHD
PSICÓLOGO/A

Se aceptan nuevos pacientes: Si
7825 FAY AVE
LA JOLLA, CA 92037
Teléfono: (626)354-6440
URL: www.mhccla.com
NPI: 1124272695
Idiomas: ENGLISH
Idiomas del consultorio:
ENGLISH,HINDI,ITALIAN,SPANISH
,TAGALOG
Certificaciones de la Junta:
Afiliaiones a hospitales:
Sexo: Femenino
Número de licencia: 22296
Tipo de licencia: PSICÓLOGO/A
Especialidades: Pruebas
psicológicas, TDAH, Trastorno
bipolar, Trastornos de
ansiedad, Trastornos depresivos

Proveedores por condado

TANGKEKO, NANETTE MA
OMPT/OTRA MAESTRÍA
TERAPÉUTICA
Se aceptan nuevos pacientes: Si
438 CAMINO DEL RIO S STE 106
SAN DIEGO, CA 92108
Teléfono: (855)550-6463
URL: www.openmindhealth.com
NPI: 1184908758
Idiomas: ENGLISH
Idiomas del consultorio:
ARABIC, CREOLE
(HAITIAN), ENGLISH, FARSI, FILIPIN
O, GERMAN, JAPANESE, PORTUG
UESE, SPANISH, TAGALOG, VIETN
AMESE
Certificaciones de la Junta:
Afiliaiones a hospitales:
Sexo: Femenino
Número de licencia: 99061
Tipo de licencia: TERAPEUTA
MATRIMONIAL Y FAMILIAR CON
LICENCIA
Especialidades: Telesalud
ambulatoria en salud conductual

THOMAS, SARAH D MA
OMPT/OTRA MAESTRÍA
TERAPÉUTICA
Se aceptan nuevos pacientes: Si
5060 SHOREHAM PL STE 330
SAN DIEGO, CA 92122
Teléfono: (877)840-6956
URL: www.sokyahealth.com
<https://partner.headlight.health/magellan>
NPI: 1972082949
Idiomas: ENGLISH
Idiomas del consultorio: ENGLISH
Certificaciones de la Junta:
Afiliaiones a hospitales:
Sexo: Femenino
Número de licencia: 106903
Tipo de licencia: TERAPEUTA
MATRIMONIAL Y FAMILIAR CON
LICENCIA
Especialidades: Inquietudes
femeninas, Trastornos de ansiedad

VALASKANTJIS, MARGITSA PHD
PSICÓLOGO/A
Se aceptan nuevos pacientes: Si
750 B ST STE 2870
SAN DIEGO, CA 92101
Teléfono: (619)722-0014
NPI: 1093069478
Idiomas: ENGLISH
Idiomas del consultorio:
ENGLISH, SPANISH
Certificaciones de la Junta:
Afiliaiones a hospitales:
Sexo: Femenino
Número de licencia: 16849
Tipo de licencia: PSICÓLOGO/A
Especialidades: Control de la
ira, Terapia
matrimonial/familiar, Trastorno
bipolar, Trastorno de estrés
postraumático (PTSD), Trastornos
de ansiedad

VOGEL, KAREN M MSN&
ENFERMERO/A TITULADO/A DE
PRÁC
Se aceptan nuevos pacientes: Si
900 LANE AVE STE 114
CHULA VISTA, CA 91914
Teléfono: (877)840-6956
URL: www.sokyahealth.com
NPI: 1033836226
Idiomas: ENGLISH
Idiomas del consultorio: ENGLISH
Certificaciones de la Junta:
ENFERMERO/A CON
ESPECIALIZACIÓN (NP) EN
SALUD MENT
Afiliaiones a hospitales:
Sexo: Femenino
Número de licencia: 595965
Tipo de licencia: ENFERMERO/A
TITULADO/A
Especialidades: Salud conductual
por trauma, Telesalud ambulatoria
en salud conductual, Trastornos de
ansiedad, Trastornos depresivos

VOGEL, KAREN M MSN&
ENFERMERO/A TITULADO/A DE
PRÁC
Se aceptan nuevos pacientes: Si
900 LANE AVE STE 114
CHULA VISTA, CA 91914
Teléfono: (877)840-6956
URL: www.sokyahealth.com
NPI: 1033836226
Idiomas: ENGLISH
Idiomas del consultorio: ENGLISH
Certificaciones de la Junta:
ENFERMERO/A CON
ESPECIALIZACIÓN (NP) EN
SALUD MENT
Afiliaiones a hospitales:
Sexo: Femenino
Número de licencia: 95023611
Tipo de licencia: ENFERMERO/A
CON ESPECIALIZACIÓN CON
NÚMERO DE SUM
Especialidades: Salud conductual
por trauma, Telesalud ambulatoria
en salud conductual, Trastornos de
ansiedad, Trastornos depresivos

VOGEL, KAREN M MSN&
ENFERMERO/A TITULADO/A DE
PRÁC
Se aceptan nuevos pacientes: Si
900 LANE AVE STE 114
CHULA VISTA, CA 91914
Teléfono: (877)840-6956
URL: www.sokyahealth.com
NPI: 1033836226
Idiomas: ENGLISH
Idiomas del consultorio: ENGLISH
Certificaciones de la Junta:
ENFERMERO/A CON
ESPECIALIZACIÓN (NP) EN
SALUD MENT
Afiliaiones a hospitales:
Sexo: Femenino
Número de licencia: 95023611
Tipo de licencia: ENFERMERO/A
CON ESPECIALIZACIÓN
Especialidades: Salud conductual
por trauma, Telesalud ambulatoria
en salud conductual, Trastornos de
ansiedad, Trastornos depresivos

Proveedores por condado

WALSH, CHRISTOPHER E MS&
OMPT/OTRA MAESTRÍA
TERAPÉUTICA
Se aceptan nuevos pacientes: Si
4909 MURPHY CANYON RD STE
300
SAN DIEGO, CA 92123
Teléfono: (858)268-9800
NPI: 1134132129
Idiomas: ENGLISH
Idiomas del consultorio:
ENGLISH,SPANISH
Certificaciones de la Junta:
Afiliaciones a hospitales:
Sexo: Masculino
Número de licencia: 31272
Tipo de licencia: TERAPEUTA
MATRIMONIAL Y FAMILIAR CON
LICENCIA
Especialidades: Problemas por
divorcio/familia ensamblada, Terapia
matrimonial/familiar, Trastorno de
estrés postraumático
(PTSD), Trastornos de
ansiedad, Trastornos depresivos

WARRICK, BLAIR MC
OMPT/OTRA MAESTRÍA
TERAPÉUTICA
Se aceptan nuevos pacientes: Si
8950 VILLA LA JOLLA DR STE
C217
LA JOLLA, CA 92037
Teléfono: (855)501-1004
NPI: 1700439064
Idiomas: ENGLISH
Idiomas del consultorio: ENGLISH
Certificaciones de la Junta:
Afiliaciones a hospitales:
Sexo: Femenino
Número de licencia: 148233
Tipo de licencia: TERAPEUTA
MATRIMONIAL Y FAMILIAR CON
LICENCIA
Especialidades:

WEEKS, ANTHONY MA&
OMPT/OTRA MAESTRÍA
TERAPÉUTICA
Se aceptan nuevos pacientes: Si
2271 ALPINE BLVD STE A
ALPINE, CA 91901
Teléfono: (888)688-0248
URL: www.fusioncaregroup.com
NPI: 1881139608
Idiomas: ENGLISH
Idiomas del consultorio: ENGLISH
Certificaciones de la Junta:
Afiliaciones a hospitales:
Sexo: Masculino
Número de licencia: 118444
Tipo de licencia: TERAPEUTA
MATRIMONIAL Y FAMILIAR CON
LICENCIA
Especialidades: Terapia conductual
con un enfoque orientado al
trauma, Terapia
matrimonial/familiar, Trastorno de
estrés postraumático
(PTSD), Trastornos de
ansiedad, Trastornos depresivos

WERNER, LAUREN MC
OMPT/OTRA MAESTRÍA
TERAPÉUTICA
Se aceptan nuevos pacientes: Si
380 S MELROSE DR STE 404
VISTA, CA 92081
Teléfono: (888)688-0248
URL: www.fusioncaregroup.com
NPI: 1205668464
Idiomas: ENGLISH
Idiomas del consultorio:
ARABIC,ENGLISH,SPANISH
Certificaciones de la Junta:
Afiliaciones a hospitales:
Sexo: Femenino
Número de licencia: 151141
Tipo de licencia: TERAPEUTA
MATRIMONIAL Y FAMILIAR CON
LICENCIA
Especialidades:

ZEE, JESSICA MS
OMPT/OTRA MAESTRÍA
TERAPÉUTICA
Se aceptan nuevos pacientes: Si
5252 BALBOA AVE STE 408
SAN DIEGO, CA 92117
Teléfono: (858)333-6856
URL: www.hopetherapygroup.com
NPI: 1104316421
Idiomas: ENGLISH
Idiomas del consultorio: ENGLISH
Certificaciones de la Junta:
Afiliaciones a hospitales:
Sexo: Femenino
Número de licencia: 142706
Tipo de licencia: TERAPEUTA
MATRIMONIAL Y FAMILIAR CON
LICENCIA
Especialidades:

ZEE, JESSICA MS
OMPT/OTRA MAESTRÍA
TERAPÉUTICA
Se aceptan nuevos pacientes: Si
900 LANE AVE STE 126
CHULA VISTA, CA 91914
Teléfono: (858)333-6856
URL: www.hopetherapygroup.com
NPI: 1104316421
Idiomas: ENGLISH
Idiomas del consultorio: ENGLISH
Certificaciones de la Junta:
Afiliaciones a hospitales:
Sexo: Femenino
Número de licencia: 142706
Tipo de licencia: TERAPEUTA
MATRIMONIAL Y FAMILIAR CON
LICENCIA
Especialidades:

Proveedores por condado

ZEHE, JENNIFER M PHD
PSICÓLOGO/A
Se aceptan nuevos pacientes: Si
750 B ST STE 2870
SAN DIEGO, CA 92101
Teléfono: (619)722-0014
NPI: 1740642560
Idiomas: ENGLISH
Idiomas del consultorio:
ENGLISH,SPANISH
Certificaciones de la Junta:
Afilaciones a hospitales:
Sexo: Femenino
Número de licencia: 30172
Tipo de licencia: PSICÓLOGO/A
Especialidades: Control de la
ira,Espectro esquizofrénico,Prueba
neuropsicológica,Trastornos de
ansiedad,Trastornos obsesivo-
compulsivos

Proveedores Denominados

PRACTICANTES

SAN DIEGO

BURGHHER GIBORE, RUTH M MA&
OMPT/OTRA MAESTRÍA
TERAPÉUTICA
Se aceptan nuevos pacientes: Si
8950 VILLA LA JOLLA DR STE
C121
LA JOLLA, CA 92037
Teléfono: (858)768-0028
NPI: 1407074511
Idiomas: ENGLISH
Idiomas del consultorio: ENGLISH
Certificaciones de la Junta:
Afilaciones a hospitales:
Sexo: Femenino
Número de licencia: 41190
Tipo de licencia: TERAPEUTA
MATRIMONIAL Y FAMILIAR CON
LICENCIA
Especialidades:

DUNBAR, ALFIA MARIE LMFT
OMPT/OTRA MAESTRÍA
TERAPÉUTICA
Se aceptan nuevos pacientes: Si
3150 PIO PICO DR STE 105
CARLSBAD, CA 92008
Teléfono: (760)500-3325
URL: www.wavetherapist.com
NPI: 1083336309
Idiomas: ENGLISH
Idiomas del consultorio:
Certificaciones de la Junta:
Afilaciones a hospitales:
Sexo: Femenino
Número de licencia: 144015
Tipo de licencia: TERAPEUTA
MATRIMONIAL Y FAMILIAR CON
LICENCIA
Especialidades: Inquietudes
femeninas,Terapia
matrimonial/familiar,Trastorno
alimenticio,Trastorno de estrés
postraumático (PTSD),Trastornos
de ansiedad

DUNBAR, ALFIA MARIE LMFT
OMPT/OTRA MAESTRÍA
TERAPÉUTICA
Se aceptan nuevos pacientes: Si
2851 CAMINO DEL RIO S SUTIE
300
SAN DIEGO, CA 92108
Teléfono: (760)500-3325
URL: www.wavetherapist.com
NPI: 1083336309
Idiomas: ENGLISH
Idiomas del consultorio:
Certificaciones de la Junta:
Afilaciones a hospitales:
Sexo: Femenino
Número de licencia: 144015
Tipo de licencia: TERAPEUTA
MATRIMONIAL Y FAMILIAR CON
LICENCIA
Especialidades: Inquietudes
femeninas,Terapia
matrimonial/familiar,Trastorno
alimenticio,Trastorno de estrés
postraumático (PTSD),Trastornos
de ansiedad

DUNBAR, ALFIA MARIE LMFT
OMPT/OTRA MAESTRÍA
TERAPÉUTICA
Se aceptan nuevos pacientes: Si
16959 BERNARDO CENTER DR
STE 102
SAN DIEGO, CA 92128
Teléfono: (760)500-3325
URL: www.wavetherapist.com
NPI: 1083336309
Idiomas: ENGLISH
Idiomas del consultorio:
Certificaciones de la Junta:
Afilaciones a hospitales:
Sexo: Femenino
Número de licencia: 144015
Tipo de licencia: TERAPEUTA
MATRIMONIAL Y FAMILIAR CON
LICENCIA
Especialidades: Inquietudes
femeninas,Terapia
matrimonial/familiar,Trastorno
alimenticio,Trastorno de estrés
postraumático (PTSD),Trastornos
de ansiedad

Proveedores por condado

EVERTON LOVELL, STEFANIE
ANN MA
OMPT/OTRA MAESTRÍA
TERAPÉUTICA
Se aceptan nuevos pacientes: Si
2851 CAMINO DEL RIO S SUTIE
300
SAN DIEGO, CA 92108
Teléfono: (760)500-3325
URL: www.wavetherapist.com
NPI: 1720420854
Idiomas: ENGLISH,SIGN
LANGUAGE
Idiomas del consultorio:
Certificaciones de la Junta:
Afiliaiones a hospitales:
Sexo: Femenino
Número de licencia: 8647
Tipo de licencia: CONSEJERO/A
PROFESIONAL CLÍNICO/A CON
LICENCIA
Especialidades: Telesalud
ambulatoria en salud conductual

HILLMAN, JENNIFER MARIE MA
OMPT/OTRA MAESTRÍA
TERAPÉUTICA
Se aceptan nuevos pacientes: Si
16959 BERNARDO CENTER DR
STE 102
SAN DIEGO, CA 92128
Teléfono: (760)500-3325
URL: www.wavetherapist.com
NPI: 1831559178
Idiomas: ENGLISH
Idiomas del consultorio:
Certificaciones de la Junta:
Afiliaiones a hospitales:
Sexo: Femenino
Número de licencia: 52645
Tipo de licencia: TERAPEUTA
MATRIMONIAL Y FAMILIAR CON
LICENCIA
Especialidades: Angustia emocional
pediátrica grave,Asesoramiento
cristiano,Terapia
matrimonial/familiar,Trastornos de
ansiedad,Trastornos depresivos

KAZATO, MEREDITH S DNP
ENFERMERO/A TITULADO/A DE
PRÁC
Se aceptan nuevos pacientes: Si
3930 4TH AVE STE 300
SAN DIEGO, CA 92103
Teléfono: (619)320-8711
URL: www.sdwellnessgroup.com
NPI: 1598493694
Idiomas: ENGLISH
Idiomas del consultorio: ENGLISH
Certificaciones de la Junta:
ENFERMERO/A CON
ESPECIALIZACIÓN (NP) EN
SALUD MENT
Afiliaiones a hospitales:
Sexo: Femenino
Número de licencia: 95021850
Tipo de licencia: ENFERMERO/A
CON ESPECIALIZACIÓN CON
NÚMERO DE SUM
Especialidades:

KAZATO, MEREDITH S DNP
ENFERMERO/A TITULADO/A DE
PRÁC
Se aceptan nuevos pacientes: Si
3930 4TH AVE STE 300
SAN DIEGO, CA 92103
Teléfono: (619)320-8711
URL: www.sdwellnessgroup.com
NPI: 1598493694
Idiomas: ENGLISH
Idiomas del consultorio: ENGLISH
Certificaciones de la Junta:
ENFERMERO/A CON
ESPECIALIZACIÓN (NP) EN
SALUD MENT
Afiliaiones a hospitales:
Sexo: Femenino
Número de licencia: 95021850
Tipo de licencia: ENFERMERO/A
CON ESPECIALIZACIÓN
Especialidades:

KAZATO, MEREDITH S DNP
ENFERMERO/A TITULADO/A DE
PRÁC
Se aceptan nuevos pacientes: Si
3930 4TH AVE STE 300
SAN DIEGO, CA 92103
Teléfono: (619)320-8711
URL: www.sdwellnessgroup.com
NPI: 1598493694
Idiomas: ENGLISH
Idiomas del consultorio: ENGLISH
Certificaciones de la Junta:
ENFERMERO/A CON
ESPECIALIZACIÓN (NP) EN
SALUD MENT
Afiliaiones a hospitales:
Sexo: Femenino
Número de licencia: 95155155
Tipo de licencia: ENFERMERO/A
TITULADO/A
Especialidades:

KIRALY, CAITLYN N MSW
TRABAJADOR(A) SOCIAL
Se aceptan nuevos pacientes: Si
2851 CAMINO DEL RIO S SUTIE
300
SAN DIEGO, CA 92108
Teléfono: (760)500-3325
URL: www.wavetherapist.com
NPI: 1891189510
Idiomas: ENGLISH
Idiomas del consultorio:
Certificaciones de la Junta:
Afiliaiones a hospitales:
Sexo: Femenino
Número de licencia: 122145
Tipo de licencia: TRABAJADOR(A)
SOCIAL CLÍNICO/A CON
LICENCIA
Especialidades: Inquietudes
femeninas,Terapia cognitivo
conductual,Trastorno alimenticio

Proveedores por condado

MENDONSA, ANDREW DANIEL
PSYD
PSICÓLOGO/A
Se aceptan nuevos pacientes: Si
1902 WRIGHT PL FL 2
CORNERSTONE CORPORATE
CTR
CARLSBAD, CA 92008
Teléfono: (888)515-3834
URL: cheservices.com
NPI: 1760530117
Idiomas: ENGLISH
Idiomas del consultorio:
ARMENIAN,CANTONESE,CHINES
E,ENGLISH,FARSI,FRENCH,GER
MAN,HEBREW,HINDI,ITALIAN,JAP
ANESE,KOREAN,MANDARIN,PER
SIAN,RUMANIAN,RUSSIAN,SPANI
SH,TAGALOG,TURKISH,URDU
Certificaciones de la Junta:
Afilaciones a hospitales:
Sexo: Masculino
Número de licencia: 23208
Tipo de licencia: PSICÓLOGO/A
Especialidades: Inquietudes
masculinas,Pruebas
psicológicas,Trastornos de
ansiedad,Trastornos depresivos

PANTTI DULBERG, NATASHA E
MA
OMPT/OTRA MAESTRÍA
TERAPÉUTICA
Se aceptan nuevos pacientes: Si
438 CAMINO DEL RIO S STE 106
SAN DIEGO, CA 92108
Teléfono: (855)550-6463
URL: www.openmindhealth.com
NPI: 1508082702
Idiomas: ENGLISH,SPANISH
Idiomas del consultorio: ENGLISH
Certificaciones de la Junta:
Afilaciones a hospitales:
Sexo: Femenino
Número de licencia: 49988
Tipo de licencia: TERAPEUTA
MATRIMONIAL Y FAMILIAR CON
LICENCIA
Especialidades:

PERKINS, CORRIE MA
OMPT/OTRA MAESTRÍA
TERAPÉUTICA
Se aceptan nuevos pacientes: Si
8775 AERO DR STE 240
SAN DIEGO, CA 92123
Teléfono: (619)304-4852
NPI: 1831530021
Idiomas: ENGLISH
Idiomas del consultorio: ENGLISH
Certificaciones de la Junta:
Afilaciones a hospitales:
Sexo: Femenino
Número de licencia: 115638
Tipo de licencia: TERAPEUTA
MATRIMONIAL Y FAMILIAR CON
LICENCIA
Especialidades: Terapia breve
centrada en soluciones,Terapia
cognitivo conductual,Terapia
matrimonial/familiar,Trastornos de
ansiedad,Trastornos depresivos

PONCE, ANIEL PSYD
PSICÓLOGO/A
Se aceptan nuevos pacientes: Si
2820 CAMINO DEL RIO S STE 100
SAN DIEGO, CA 92108
Teléfono: (858)264-5858
URL: abskids.com
NPI: 1205281193
Idiomas:
ENGLISH,FILIPINO,TAGALOG
Idiomas del consultorio:
ENGLISH,SPANISH
Certificaciones de la Junta:
Afilaciones a hospitales:
Sexo: Masculino
Número de licencia: 33407
Tipo de licencia: PSICÓLOGO/A
Especialidades: Modificación del
comportamiento,Psicología,Psicolog
ía Neuropsicología,Psicología del
niño y el adolescente,Trastorno del
espectro autista

PONCE, ANIEL PSYD
PSICÓLOGO/A
Se aceptan nuevos pacientes: Si
2820 CAMINO DEL RIO S STE 100
SAN DIEGO, CA 92108
Teléfono: (858)264-5858
URL: abskids.com
NPI: 1205281193
Idiomas:
ENGLISH,FILIPINO,TAGALOG
Idiomas del consultorio:
ENGLISH,SPANISH
Certificaciones de la Junta:
Afilaciones a hospitales:
Sexo: Masculino
Número de licencia: 94025740
Tipo de licencia: ASISTENTE DE
PSICOLOGÍA TITULADO/A
Especialidades: Modificación del
comportamiento,Psicología,Psicolog
ía Neuropsicología,Psicología del
niño y el adolescente,Trastorno del
espectro autista

SCHOENHERR, CHRISTOPHER C
LMFT
OMPT/OTRA MAESTRÍA
TERAPÉUTICA
Se aceptan nuevos pacientes: Si
2851 CAMINO DEL RIO S SUTIE
300
SAN DIEGO, CA 92108
Teléfono: (760)500-3325
URL: www.wavetherapist.com
NPI: 1134727209
Idiomas: ENGLISH
Idiomas del consultorio:
Certificaciones de la Junta:
Afilaciones a hospitales:
Sexo: Masculino
Número de licencia: 148654
Tipo de licencia: TERAPEUTA
MATRIMONIAL Y FAMILIAR CON
LICENCIA
Especialidades: Salud conductual
por trauma,TDAH,Trastornos de
ansiedad,Trastornos depresivos

Proveedores por condado

TRAN, AILEEN VIZON MA
OMPT/OTRA MAESTRÍA
TERAPÉUTICA
Se aceptan nuevos pacientes: Si
2851 CAMINO DEL RIO S SUTIE
300
SAN DIEGO, CA 92108
Teléfono: (760)500-3325
URL: www.wavetherapist.com
NPI: 1891432928
Idiomas: ENGLISH
Idiomas del consultorio:
Certificaciones de la Junta:
Afiliaciones a hospitales:
Sexo: Femenino
Número de licencia: 144357
Tipo de licencia: TERAPEUTA
MATRIMONIAL Y FAMILIAR CON
LICENCIA
Especialidades:

VELARDI, PAMELA MSN
ENFERMERO/A TITULADO/A DE
PRÁC
Se aceptan nuevos pacientes: Si
5353 MISSION CENTER RD STE
224
SAN DIEGO, CA 92108
Teléfono: (619)688-5855
NPI: 1073710927
Idiomas: ENGLISH,SPANISH
Idiomas del consultorio:
Certificaciones de la Junta:
Afiliaciones a hospitales:
Sexo: Femenino
Número de licencia: 16961
Tipo de licencia: ENFERMERO/A
CON ESPECIALIZACIÓN
Especialidades: Dolor
crónico,Modificación del
comportamiento,Obesidad
comórbida,Problemas médicos
concurrentes,Trastorno del espectro
autista

Nuevas Direcciones

PRACTICANTES

SAN DIEGO

ATALLAH, HANI M MD
PSIQUIATRA
Se aceptan nuevos pacientes: Si
3111 CAMINO DEL RIO N STE 400
SAN DIEGO, CA 92108
Teléfono: (619)272-0400
NPI: 1104169655
Idiomas: ARABIC,ENGLISH
Idiomas del consultorio: ENGLISH
Certificaciones de la Junta:
PSIQUIATRÍA
Afiliaciones a hospitales:
Sexo: Masculino
Número de licencia: A132530
Tipo de licencia: MÉDICO
Especialidades: Telesalud
ambulatoria en salud conductual

BELTRAN, MARICELA TONIE MD
PSIQUIATRA
Se aceptan nuevos pacientes: Si
600 W BROADWAY STE 700
SAN DIEGO, CA 92101
Teléfono: (562)279-0180
NPI: 1699204321
Idiomas: ENGLISH,SPANISH
Idiomas del consultorio:
ENGLISH,FRENCH,KOREAN,SPA
NISH,URDU
Certificaciones de la Junta:
Afiliaciones a hospitales:
Sexo: Femenino
Número de licencia: A167331
Tipo de licencia: MÉDICO
Especialidades:
Biorretroalimentación,Trastorno
bipolar,Trastornos de
ansiedad,Trastornos
depresivos,Trastornos obsesivo-
compulsivos

BLITCH, DANIEL ANDREW MA
OMPT/OTRA MAESTRÍA
TERAPÉUTICA
Se aceptan nuevos pacientes: Si
1902 WRIGHT PL FL 2
CARLSBAD, CA 92008
Teléfono: (888)515-3834
URL: www.cheservices.com
NPI: 1770029175
Idiomas: ENGLISH
Idiomas del consultorio: ENGLISH
Certificaciones de la Junta:
Afiliaciones a hospitales:
Sexo: Masculino
Número de licencia: 16343
Tipo de licencia: CONSEJERO/A
PROFESIONAL CLÍNICO/A CON
LICENCIA
Especialidades:

BURCH, AMY CHRISTINE MSN
ENFERMERO/A TITULADO/A DE
PRÁC
Se aceptan nuevos pacientes: Si
3511 CAMINO DEL RIO S STE 102
SAN DIEGO, CA 92108
Teléfono: (888)688-0248
URL: www.fusioncaregroup.com
NPI: 1295272318
Idiomas: ENGLISH
Idiomas del consultorio: ENGLISH
Certificaciones de la Junta:
ENFERMERO/A CON
ESPECIALIZACIÓN (NP) EN
SALUD MENT
Afiliaciones a hospitales:
Sexo: Femenino
Número de licencia: 550656
Tipo de licencia: SIN LICENCIA
Especialidades:

Proveedores por condado

BURCH, AMY CHRISTINE MSN
ENFERMERO/A TITULADO/A DE
PRÁC
Se aceptan nuevos pacientes: Si
3511 CAMINO DEL RIO S STE 102
SAN DIEGO, CA 92108
Teléfono: (888)688-0248
URL: www.fusioncaregroup.com
NPI: 1295272318
Idiomas: ENGLISH
Idiomas del consultorio: ENGLISH
Certificaciones de la Junta:
ENFERMERO/A CON
ESPECIALIZACIÓN (NP) EN
SALUD MENT
Afiliaiones a hospitales:
Sexo: Femenino
Número de licencia: 95023149
Tipo de licencia: ENFERMERO/A
CON ESPECIALIZACIÓN CON
NÚMERO DE SUM
Especialidades:

BURCH, AMY CHRISTINE MSN
ENFERMERO/A TITULADO/A DE
PRÁC
Se aceptan nuevos pacientes: Si
3511 CAMINO DEL RIO S STE 102
SAN DIEGO, CA 92108
Teléfono: (888)688-0248
URL: www.fusioncaregroup.com
NPI: 1295272318
Idiomas: ENGLISH
Idiomas del consultorio: ENGLISH
Certificaciones de la Junta:
ENFERMERO/A CON
ESPECIALIZACIÓN (NP) EN
SALUD MENT
Afiliaiones a hospitales:
Sexo: Femenino
Número de licencia: 95023149
Tipo de licencia: ENFERMERO/A
CON ESPECIALIZACIÓN
Especialidades:

BURCH, AMY CHRISTINE MSN
ENFERMERO/A TITULADO/A DE
PRÁC
Se aceptan nuevos pacientes: Si
3511 CAMINO DEL RIO S STE 102
SAN DIEGO, CA 92108
Teléfono: (888)688-0248
URL: www.fusioncaregroup.com
NPI: 1295272318
Idiomas: ENGLISH
Idiomas del consultorio: ENGLISH
Certificaciones de la Junta:
ENFERMERO/A CON
ESPECIALIZACIÓN (NP) EN
SALUD MENT
Afiliaiones a hospitales:
Sexo: Femenino
Número de licencia: 95027546
Tipo de licencia: ENFERMERO/A
TITULADO/A
Especialidades:

BYRNE, ANDREW MS
OMPT/OTRA MAESTRÍA
TERAPÉUTICA
Se aceptan nuevos pacientes: Si
127 E LEXINGTON AVE
EL CAJON, CA 92020
Teléfono: (619)990-0207
NPI: 1912213331
Idiomas: ENGLISH,SPANISH
Idiomas del consultorio: ENGLISH
Certificaciones de la Junta:
Afiliaiones a hospitales:
Sexo: Masculino
Número de licencia: 53477
Tipo de licencia: TERAPEUTA
MATRIMONIAL Y FAMILIAR CON
LICENCIA
Especialidades: Terapia
matrimonial/familiar,Trastornos de
abuso de sustancias,Trastornos de
ansiedad,Trastornos depresivos

COLE, BRANDON AUGUST MSN
ENFERMERO/A TITULADO/A DE
PRÁC
Se aceptan nuevos pacientes: Si
5555 GROSSMONT CENTER DR
LA MESA, CA 91942
Teléfono: (858)939-4393
NPI: 1518690205
Idiomas: ENGLISH
Idiomas del consultorio:
ENGLISH,SPANISH
Certificaciones de la Junta:
ENFERMERO/A CON
ESPECIALIZACIÓN (NP) EN
SALUD MENT
Afiliaiones a hospitales:
Sexo: Masculino
Número de licencia: 95021860
Tipo de licencia: ENFERMERO/A
CON ESPECIALIZACIÓN CON
NÚMERO DE SUM
Especialidades: TDAH,Trastorno
bipolar,Trastornos de
ansiedad,Trastornos
depresivos,Trastornos psicóticos

COLE, BRANDON AUGUST MSN
ENFERMERO/A TITULADO/A DE
PRÁC
Se aceptan nuevos pacientes: Si
5555 GROSSMONT CENTER DR
LA MESA, CA 91942
Teléfono: (858)939-4393
NPI: 1518690205
Idiomas: ENGLISH
Idiomas del consultorio:
ENGLISH,SPANISH
Certificaciones de la Junta:
ENFERMERO/A CON
ESPECIALIZACIÓN (NP) EN
SALUD MENT
Afiliaiones a hospitales:
Sexo: Masculino
Número de licencia: 95021860
Tipo de licencia: ENFERMERO/A
CON ESPECIALIZACIÓN
Especialidades: TDAH,Trastorno
bipolar,Trastornos de
ansiedad,Trastornos
depresivos,Trastornos psicóticos

Proveedores por condado

COLE, BRANDON AUGUST MSN
ENFERMERO/A TITULADO/A DE
PRÁC

Se aceptan nuevos pacientes: Si
5555 GROSSMONT CENTER DR
LA MESA, CA 91942
Teléfono: (858)939-4393
NPI: 1518690205
Idiomas: ENGLISH
Idiomas del consultorio:
ENGLISH,SPANISH
Certificaciones de la Junta:
ENFERMERO/A CON
ESPECIALIZACIÓN (NP) EN
SALUD MENT
Afiliaiones a hospitales:
Sexo: Masculino
Número de licencia: 95121222
Tipo de licencia: ENFERMERO/A
TITULADO/A
Especialidades: TDAH,Trastorno
bipolar,Trastornos de
ansiedad,Trastornos
depresivos,Trastornos psicóticos

COLE, BRANDON AUGUST MSN
ENFERMERO/A TITULADO/A DE
PRÁC

Se aceptan nuevos pacientes: Si
1968 VIA CTR STE B
VISTA, CA 92081
Teléfono: (760)691-2370
URL: www.kmgpsychiatry.com
NPI: 1518690205
Idiomas: ENGLISH
Idiomas del consultorio:
ENGLISH,SPANISH
Certificaciones de la Junta:
ENFERMERO/A CON
ESPECIALIZACIÓN (NP) EN
SALUD MENT
Afiliaiones a hospitales:
Sexo: Masculino
Número de licencia: 95021860
Tipo de licencia: ENFERMERO/A
CON ESPECIALIZACIÓN CON
NÚMERO DE SUM
Especialidades: TDAH,Trastorno
bipolar,Trastornos de
ansiedad,Trastornos
depresivos,Trastornos psicóticos

COLE, BRANDON AUGUST MSN
ENFERMERO/A TITULADO/A DE
PRÁC

Se aceptan nuevos pacientes: Si
1968 VIA CTR STE B
VISTA, CA 92081
Teléfono: (760)691-2370
URL: www.kmgpsychiatry.com
NPI: 1518690205
Idiomas: ENGLISH
Idiomas del consultorio:
ENGLISH,SPANISH
Certificaciones de la Junta:
ENFERMERO/A CON
ESPECIALIZACIÓN (NP) EN
SALUD MENT
Afiliaiones a hospitales:
Sexo: Masculino
Número de licencia: 95021860
Tipo de licencia: ENFERMERO/A
CON ESPECIALIZACIÓN
Especialidades: TDAH,Trastorno
bipolar,Trastornos de
ansiedad,Trastornos
depresivos,Trastornos psicóticos

COLE, BRANDON AUGUST MSN
ENFERMERO/A TITULADO/A DE
PRÁC

Se aceptan nuevos pacientes: Si
1968 VIA CTR STE B
VISTA, CA 92081
Teléfono: (760)691-2370
URL: www.kmgpsychiatry.com
NPI: 1518690205
Idiomas: ENGLISH
Idiomas del consultorio:
ENGLISH,SPANISH
Certificaciones de la Junta:
ENFERMERO/A CON
ESPECIALIZACIÓN (NP) EN
SALUD MENT
Afiliaiones a hospitales:
Sexo: Masculino
Número de licencia: 95121222
Tipo de licencia: ENFERMERO/A
TITULADO/A
Especialidades: TDAH,Trastorno
bipolar,Trastornos de
ansiedad,Trastornos
depresivos,Trastornos psicóticos

COLLAZO, ELIZABETH M MS&
OMPT/OTRA MAESTRÍA
TERAPÉUTICA

Se aceptan nuevos pacientes: Si
127 E LEXINGTON AVE
EL CAJON, CA 92020
Teléfono: (619)990-0207
NPI: 1689308272
Idiomas: ENGLISH,SPANISH
Idiomas del consultorio: ENGLISH
Certificaciones de la Junta:
Afiliaiones a hospitales:
Sexo: Femenino
Número de licencia: 151027
Tipo de licencia: TERAPEUTA
MATRIMONIAL Y FAMILIAR CON
LICENCIA
Especialidades: Trastorno de estrés
postraumático (PTSD),Trastornos
de abuso de sustancias,Trastornos
de ansiedad,Trastornos depresivos

CROHN, SHIRA EVA MPAS
ASISTENTE MÉDICO

Se aceptan nuevos pacientes: Si
600 W BROADWAY STE 700
SAN DIEGO, CA 92101
Teléfono: (562)279-0180
NPI: 1568174910
Idiomas: ENGLISH
Idiomas del consultorio:
ENGLISH,FRENCH,KOREAN
Certificaciones de la Junta:
Afiliaiones a hospitales:
Sexo: Femenino
Número de licencia: 61963
Tipo de licencia: ASISTENTE
MÉDICO
Especialidades:

Proveedores por condado

CUEVAS, DESIREE PSYD&
PSICÓLOGO/A
Se aceptan nuevos pacientes: Si
3636 4TH AVE STE 304
SAN DIEGO, CA 92103
Teléfono: (858)481-8827
NPI: 1023674884
Idiomas: ENGLISH
Idiomas del consultorio: ENGLISH
Certificaciones de la Junta:
Afiliaiones a hospitales:
Sexo: Femenino
Número de licencia: 30836
Tipo de licencia: PSICÓLOGO/A
Especialidades: Dolor
crónico,Modificación del
comportamiento,Sida/VIH
comórbido,Trastorno del espectro
autista,Trastornos de personalidad

DAVIS ARNOLD, TWANNA D
DNP&
ENFERMERO/A TITULADO/A DE
PRÁC
Se aceptan nuevos pacientes: Si
402 W BROADWAY FL 4
SAN DIEGO, CA 92101
Teléfono: (310)360-7200
URL: www.bonmente.com
NPI: 1790056232
Idiomas: ENGLISH
Idiomas del consultorio:
ENGLISH,SPANISH
Certificaciones de la Junta:
ENFERMERO/A CON
ESPECIALIZACIÓN (NP) EN
FAMILIA,EN
Afiliaiones a hospitales:
Sexo: Femenino
Número de licencia: 20856
Tipo de licencia: ENFERMERO/A
CON ESPECIALIZACIÓN
Especialidades:

DAVIS ARNOLD, TWANNA D
DNP&
ENFERMERO/A TITULADO/A DE
PRÁC
Se aceptan nuevos pacientes: Si
402 W BROADWAY FL 4
SAN DIEGO, CA 92101
Teléfono: (310)360-7200
URL: www.bonmente.com
NPI: 1790056232
Idiomas: ENGLISH
Idiomas del consultorio:
ENGLISH,SPANISH
Certificaciones de la Junta:
ENFERMERO/A CON
ESPECIALIZACIÓN (NP) EN
FAMILIA,EN
Afiliaiones a hospitales:
Sexo: Femenino
Número de licencia: 613309
Tipo de licencia: ENFERMERO/A
TITULADO/A
Especialidades:

DEMARCO, MICHAEL PHD
OMPT/OTRA MAESTRÍA
TERAPÉUTICA
Se aceptan nuevos pacientes: Si
438 CAMINO DEL RIO S STE 106
SAN DIEGO, CA 92108
Teléfono: (855)550-6463
URL: www.openmindhealth.com
NPI: 1083795983
Idiomas:
AFRIKAANS,ENGLISH,FRENCH
Idiomas del consultorio:
ARABIC,CREOLE
(HAITIAN),ENGLISH,FARSI,FILIPIN
O,GERMAN,JAPANESE,PORTUG
UESE,SPANISH,TAGALOG,VIETN
AMESE
Certificaciones de la Junta:
Afiliaiones a hospitales:
Sexo: Masculino
Número de licencia: 129353
Tipo de licencia: TERAPEUTA
MATRIMONIAL Y FAMILIAR CON
LICENCIA
Especialidades: Asesoramiento
cristiano,Psicoterapia
grupal,Trastornos de
ansiedad,Trastornos
depresivos,Trastornos sexuales

DENNIS, CHRISTOPHER R MD
PSIQUIATRA
Se aceptan nuevos pacientes: Si
1902 WRIGHT PL FL 2
CARLSBAD, CA 92008
Teléfono: (888)515-3834
URL: www.cheservices.com
NPI: 1811068349
Idiomas: ENGLISH
Idiomas del consultorio: ENGLISH
Certificaciones de la Junta:
PSIQUIATRÍA
Afiliaiones a hospitales:
Sexo: Masculino
Número de licencia: C140769
Tipo de licencia: MÉDICO
Especialidades: Manejo de
medicamentos,Telesalud
ambulatoria en salud conductual

ESTANTE, MARIA RHEBA LMFT
OMPT/OTRA MAESTRÍA
TERAPÉUTICA
Se aceptan nuevos pacientes: Si
438 CAMINO DEL RIO S STE 106
SAN DIEGO, CA 92108
Teléfono: (855)550-6463
URL: www.openmindhealth.com
NPI: 1225463029
Idiomas: ENGLISH
Idiomas del consultorio:
ARABIC,CREOLE
(HAITIAN),ENGLISH,FARSI,FILIPIN
O,GERMAN,JAPANESE,PORTUG
UESE,SPANISH,TAGALOG,VIETN
AMESE
Certificaciones de la Junta:
Afiliaiones a hospitales:
Sexo: Femenino
Número de licencia: 129514
Tipo de licencia: TERAPEUTA
MATRIMONIAL Y FAMILIAR CON
LICENCIA
Especialidades: Inquietudes
femeninas,Problemas del niño y el
adolescente,TDAH,Trastornos de
ansiedad,Trastornos obsesivo-
compulsivos

Proveedores por condado

ETIBO, OGHENEFEJIRO M MA
OMPT/OTRA MAESTRÍA
TERAPÉUTICA

Se aceptan nuevos pacientes: Si
2271 ALPINE BLVD STE A
ALPINE, CA 91901
Teléfono: (619)289-7322
NPI: 1336763325
Idiomas: ENGLISH
Idiomas del consultorio: ENGLISH
Certificaciones de la Junta:
Afiliaiones a hospitales:
Sexo: Femenino
Número de licencia: 148142
Tipo de licencia: TERAPEUTA
MATRIMONIAL Y FAMILIAR CON
LICENCIA
Especialidades: Asesoramiento de
estilo de vida, Terapia dialéctica
conductual, Trastorno de estrés
postraumático (PTSD), Trastornos
de ansiedad, Trastornos depresivos

GUERRERO, BREANNA MA&
OMPT/OTRA MAESTRÍA
TERAPÉUTICA

Se aceptan nuevos pacientes: Si
5060 SHOREHAM PL STE 330
SAN DIEGO, CA 92122
Teléfono: (877)840-6956
URL: www.sokyahealth.com
NPI: 1275956831
Idiomas: ENGLISH
Idiomas del consultorio: ENGLISH
Certificaciones de la Junta:
Afiliaiones a hospitales:
Sexo: Femenino
Número de licencia: 150894
Tipo de licencia: TERAPEUTA
MATRIMONIAL Y FAMILIAR CON
LICENCIA
Especialidades:

GUNTNER, SAMUEL S MS
OMPT/OTRA MAESTRÍA
TERAPÉUTICA

Se aceptan nuevos pacientes: Si
5555 RESERVOIR DR STE 309
SAN DIEGO, CA 92120
Teléfono: (888)588-8995
URL:
www.foresightmentalhealth.com
NPI: 1891553137
Idiomas: ENGLISH
Idiomas del consultorio:
ENGLISH, SPANISH
Certificaciones de la Junta:
Afiliaiones a hospitales:
Sexo: Masculino
Número de licencia: 145702
Tipo de licencia: TERAPEUTA
MATRIMONIAL Y FAMILIAR CON
LICENCIA
Especialidades: Telesalud
ambulatoria en salud conductual

HOSKINS, SHANNON MS&
OMPT/OTRA MAESTRÍA
TERAPÉUTICA

Se aceptan nuevos pacientes: Si
5060 SHOREHAM PL STE 330
SAN DIEGO, CA 92122
Teléfono: (877)840-6956
URL: www.sokyahealth.com
NPI: 1497469449
Idiomas: ENGLISH
Idiomas del consultorio: ENGLISH
Certificaciones de la Junta:
Afiliaiones a hospitales:
Sexo: Femenino
Número de licencia: 150935
Tipo de licencia: TERAPEUTA
MATRIMONIAL Y FAMILIAR CON
LICENCIA
Especialidades:

HOSKINS, SHANNON MS&
OMPT/OTRA MAESTRÍA
TERAPÉUTICA

Se aceptan nuevos pacientes: Si
5060 SHOREHAM PL STE 230
SAN DIEGO, CA 92122
Teléfono: (877)840-6956
URL: www.sokyahealth.com
NPI: 1497469449
Idiomas: ENGLISH
Idiomas del consultorio: ENGLISH
Certificaciones de la Junta:
Afiliaiones a hospitales:
Sexo: Femenino
Número de licencia: 150935
Tipo de licencia: TERAPEUTA
MATRIMONIAL Y FAMILIAR CON
LICENCIA
Especialidades:

MCGILL, QUIANA MSN
ENFERMERO/A TITULADO/A DE
PRÁC

Se aceptan nuevos pacientes: Si
1902 WRIGHT PL FL 2
CARLSBAD, CA 92008
Teléfono: (888)515-3834
URL: www.cheservices.com
NPI: 1821841438
Idiomas: ENGLISH
Idiomas del consultorio: ENGLISH
Certificaciones de la Junta:
ENFERMERO/A CON
ESPECIALIZACIÓN (NP) EN
SALUD MENT
Afiliaiones a hospitales:
Sexo: Femenino
Número de licencia: 95030355
Tipo de licencia: ENFERMERO/A
CON ESPECIALIZACIÓN CON
NÚMERO DE SUM
Especialidades:

Proveedores por condado

MCGILL, QUIANA MSN
ENFERMERO/A TITULADO/A DE PRÁC

Se aceptan nuevos pacientes: Si
1902 WRIGHT PL FL 2
CARLSBAD, CA 92008
Teléfono: (888)515-3834
URL: www.cheservices.com
NPI: 1821841438
Idiomas: ENGLISH
Idiomas del consultorio: ENGLISH
Certificaciones de la Junta:
ENFERMERO/A CON
ESPECIALIZACIÓN (NP) EN
SALUD MENT
Afiliaciones a hospitales:
Sexo: Femenino
Número de licencia: 950303555
Tipo de licencia: ENFERMERO/A
CON ESPECIALIZACIÓN
Especialidades:

MCGILL, QUIANA MSN
ENFERMERO/A TITULADO/A DE PRÁC

Se aceptan nuevos pacientes: Si
1902 WRIGHT PL FL 2
CARLSBAD, CA 92008
Teléfono: (888)515-3834
URL: www.cheservices.com
NPI: 1821841438
Idiomas: ENGLISH
Idiomas del consultorio: ENGLISH
Certificaciones de la Junta:
ENFERMERO/A CON
ESPECIALIZACIÓN (NP) EN
SALUD MENT
Afiliaciones a hospitales:
Sexo: Femenino
Número de licencia: 95275218
Tipo de licencia: ENFERMERO/A
TITULADO/A
Especialidades:

MENDOZA, ARGENIS ALBERTO
MSN
ENFERMERO/A TITULADO/A DE PRÁC

Se aceptan nuevos pacientes: Si
900 LANE AVE STE 114
CHULA VISTA, CA 91914
Teléfono: (877)840-6956
URL: www.sokyahealth.com
NPI: 1114639911
Idiomas: ENGLISH
Idiomas del consultorio:
ARABIC,ENGLISH,SPANISH
Certificaciones de la Junta:
ENFERMERO/A CON
ESPECIALIZACIÓN (NP) EN
SALUD MENT
Afiliaciones a hospitales:
Sexo: Masculino
Número de licencia: 95026874
Tipo de licencia: ENFERMERO/A
CON ESPECIALIZACIÓN CON
NÚMERO DE SUM
Especialidades:

MENDOZA, ARGENIS ALBERTO
MSN
ENFERMERO/A TITULADO/A DE PRÁC

Se aceptan nuevos pacientes: Si
900 LANE AVE STE 114
CHULA VISTA, CA 91914
Teléfono: (877)840-6956
URL: www.sokyahealth.com
NPI: 1114639911
Idiomas: ENGLISH
Idiomas del consultorio:
ARABIC,ENGLISH,SPANISH
Certificaciones de la Junta:
ENFERMERO/A CON
ESPECIALIZACIÓN (NP) EN
SALUD MENT
Afiliaciones a hospitales:
Sexo: Masculino
Número de licencia: 95026874
Tipo de licencia: ENFERMERO/A
CON ESPECIALIZACIÓN
Especialidades:

MENDOZA, ARGENIS ALBERTO
MSN
ENFERMERO/A TITULADO/A DE PRÁC

Se aceptan nuevos pacientes: Si
900 LANE AVE STE 114
CHULA VISTA, CA 91914
Teléfono: (877)840-6956
URL: www.sokyahealth.com
NPI: 1114639911
Idiomas: ENGLISH
Idiomas del consultorio:
ARABIC,ENGLISH,SPANISH
Certificaciones de la Junta:
ENFERMERO/A CON
ESPECIALIZACIÓN (NP) EN
SALUD MENT
Afiliaciones a hospitales:
Sexo: Masculino
Número de licencia: 95175469
Tipo de licencia: ENFERMERO/A
TITULADO/A
Especialidades:

MOZAFFARI, BRIAN B MD
PSIQUIATRA
Se aceptan nuevos pacientes: Si
3111 CAMINO DEL RIO N STE 400
SAN DIEGO, CA 92108

Teléfono: (619)272-0400
NPI: 1336388560
Idiomas: ENGLISH,PERSIAN
Idiomas del consultorio:
ENGLISH,SPANISH
Certificaciones de la Junta:
PSIQUIATRÍA
Afiliaciones a hospitales:
Sexo: Masculino
Número de licencia: A125184
Tipo de licencia: MÉDICO
Especialidades: Telesalud
ambulatoria en salud conductual

Proveedores por condado

MUNOZ SEDANO, NORMA MC
OMPT/OTRA MAESTRÍA
TERAPÉUTICA

Se aceptan nuevos pacientes: Si
5555 RESERVOIR DR STE 309
SAN DIEGO, CA 92120
Teléfono: (888)588-8995

URL:
www.foresightmentalhealth.com
NPI: 1578126405

Idiomas: ENGLISH
Idiomas del consultorio:

ENGLISH,SPANISH
Certificaciones de la Junta:

Afiliaciones a hospitales:
Sexo: Femenino

Número de licencia: 145275
Tipo de licencia: TERAPEUTA
MATRIMONIAL Y FAMILIAR CON
LICENCIA

Especialidades: Telesalud
ambulatoria en salud conductual

PUGLIESE, MOOREA MSN
ENFERMERO/A TITULADO/A DE
PRÁC

Se aceptan nuevos pacientes: Si
600 W BROADWAY STE 700
SAN DIEGO, CA 92101
Teléfono: (562)279-0180

NPI: 1972195386
Idiomas: ENGLISH
Idiomas del consultorio:
ENGLISH,FRENCH,KOREAN,SPA
NISH

Certificaciones de la Junta:
ENFERMERO/A CON
ESPECIALIZACIÓN (NP) EN
SALUD MENT

Afiliaciones a hospitales:
Sexo: Femenino
Número de licencia: 95028680
Tipo de licencia: ENFERMERO/A
CON ESPECIALIZACIÓN CON
NÚMERO DE SUM
Especialidades:

PUGLIESE, MOOREA MSN
ENFERMERO/A TITULADO/A DE
PRÁC

Se aceptan nuevos pacientes: Si
600 W BROADWAY STE 700
SAN DIEGO, CA 92101
Teléfono: (562)279-0180

NPI: 1972195386
Idiomas: ENGLISH
Idiomas del consultorio:
ENGLISH,FRENCH,KOREAN,SPA
NISH

Certificaciones de la Junta:
ENFERMERO/A CON
ESPECIALIZACIÓN (NP) EN
SALUD MENT

Afiliaciones a hospitales:
Sexo: Femenino
Número de licencia: 95104307
Tipo de licencia: ENFERMERO/A
TITULADO/A
Especialidades:

PEREZ, KRISTIE COMBS LCSW
TRABAJADOR(A) SOCIAL

Se aceptan nuevos pacientes: Si
591 CAMINO DE LA REINA STE
210

SAN DIEGO, CA 92108
Teléfono: (619)206-5271
URL: www.healthymindsca.com
NPI: 1588140891

Idiomas: ENGLISH
Idiomas del consultorio:

ARMENIAN,ENGLISH
Certificaciones de la Junta:

Afiliaciones a hospitales:
Sexo: Femenino

Número de licencia: 99983
Tipo de licencia: TRABAJADOR(A)
SOCIAL CLÍNICO/A CON
LICENCIA

Especialidades: Evaluación
neuropsiquiátrica,Policia,Trastorno
de estrés postraumático
(PTSD),Trastornos de
ansiedad,Veteranos militares

PUGLIESE, MOOREA MSN
ENFERMERO/A TITULADO/A DE
PRÁC

Se aceptan nuevos pacientes: Si
600 W BROADWAY STE 700
SAN DIEGO, CA 92101
Teléfono: (562)279-0180

NPI: 1972195386
Idiomas: ENGLISH
Idiomas del consultorio:
ENGLISH,FRENCH,KOREAN,SPA
NISH

Certificaciones de la Junta:
ENFERMERO/A CON
ESPECIALIZACIÓN (NP) EN
SALUD MENT

Afiliaciones a hospitales:
Sexo: Femenino
Número de licencia: 95028680
Tipo de licencia: ENFERMERO/A
CON ESPECIALIZACIÓN
Especialidades:

RIDENS, JILL MARIE MSN
ENFERMERO/A TITULADO/A DE
PRÁC

Se aceptan nuevos pacientes: Si
7918 EL CAJON BLVD STE N307
LA MESA, CA 91942
Teléfono: (619)737-7721

NPI: 1508565110
Idiomas: ENGLISH
Idiomas del consultorio:
ENGLISH,SPANISH

Certificaciones de la Junta:
ENFERMERO/A CON
ESPECIALIZACIÓN (NP) EN
SALUD MENT

Afiliaciones a hospitales:
Sexo: Femenino
Número de licencia: 95031456
Tipo de licencia: ENFERMERO/A
CON ESPECIALIZACIÓN CON
NÚMERO DE SUM
Especialidades: Enfermero/a con
especialización en
psiquiatría,TDAH,Trastorno
bipolar,Trastornos de ansiedad

Proveedores por condado

RIDENS, JILL MARIE MSN
ENFERMERO/A TITULADO/A DE
PRÁC

Se aceptan nuevos pacientes: Si
7918 EL CAJON BLVD STE N307
LA MESA, CA 91942

Teléfono: (619)737-7721

NPI: 1508565110

Idiomas: ENGLISH

Idiomas del consultorio:

ENGLISH,SPANISH

Certificaciones de la Junta:

ENFERMERO/A CON
ESPECIALIZACIÓN (NP) EN
SALUD MENT

Afiliaciones a hospitales:

Sexo: Femenino

Número de licencia: 95031456

Tipo de licencia: ENFERMERO/A
CON ESPECIALIZACIÓN

Especialidades: Enfermero/a con
especialización en
psiquiatría,TDAH,Trastorno
bipolar,Trastornos de ansiedad

SHENNAN, MARISSA B LMFT&
OMPT/OTRA MAESTRÍA
TERAPÉUTICA

Se aceptan nuevos pacientes: Si
2271 ALPINE BLVD STE A
ALPINE, CA 91901

Teléfono: (888)688-0248

URL: www.fusioncaregroup.com

NPI: 1952857435

Idiomas: ENGLISH

Idiomas del consultorio: ENGLISH

Certificaciones de la Junta:

Afiliaciones a hospitales:

Sexo: Femenino

Número de licencia: 94199

Tipo de licencia: TERAPEUTA
MATRIMONIAL Y FAMILIAR CON
LICENCIA

Especialidades:

SIAUMAU, GREGORY CHARLES
MSN&
ENFERMERO/A TITULADO/A DE
PRÁC

Se aceptan nuevos pacientes: Si
2300 BOSWELL RD STE 235
CHULA VISTA, CA 91914

Teléfono: (619)688-8112

NPI: 1609583392

Idiomas: ENGLISH

Idiomas del consultorio:

ENGLISH,SPANISH

Certificaciones de la Junta:

ENFERMERO/A CON
ESPECIALIZACIÓN (NP) EN
SALUD MENT

Afiliaciones a hospitales:

Sexo: Masculino

Número de licencia: 95031610

Tipo de licencia: ENFERMERO/A
CON ESPECIALIZACIÓN CON
NÚMERO DE SUM

Especialidades:

SIAUMAU, GREGORY CHARLES
MSN&
ENFERMERO/A TITULADO/A DE
PRÁC

Se aceptan nuevos pacientes: Si
2300 BOSWELL RD STE 235
CHULA VISTA, CA 91914

Teléfono: (619)688-8112

NPI: 1609583392

Idiomas: ENGLISH

Idiomas del consultorio:

ENGLISH,SPANISH

Certificaciones de la Junta:

ENFERMERO/A CON
ESPECIALIZACIÓN (NP) EN
SALUD MENT

Afiliaciones a hospitales:

Sexo: Masculino

Número de licencia: 95031610

Tipo de licencia: ENFERMERO/A
CON ESPECIALIZACIÓN

Especialidades:

SIAUMAU, GREGORY CHARLES
MSN&
ENFERMERO/A TITULADO/A DE
PRÁC

Se aceptan nuevos pacientes: Si
2300 BOSWELL RD STE 235
CHULA VISTA, CA 91914

Teléfono: (619)688-8112

NPI: 1609583392

Idiomas: ENGLISH

Idiomas del consultorio:

ENGLISH,SPANISH

Certificaciones de la Junta:

ENFERMERO/A CON
ESPECIALIZACIÓN (NP) EN
SALUD MENT

Afiliaciones a hospitales:

Sexo: Masculino

Número de licencia: 95281757

Tipo de licencia: ENFERMERO/A
TITULADO/A

Especialidades:

SIAUMAU, GREGORY CHARLES
MSN
ENFERMERO/A TITULADO/A DE
PRÁC

Se aceptan nuevos pacientes: Si
2300 BOSWELL RD STE 245
CHULA VISTA, CA 91914

Teléfono: (619)688-8112

NPI: 1609583392

Idiomas: ENGLISH

Idiomas del consultorio:

ENGLISH,SPANISH

Certificaciones de la Junta:

ENFERMERO/A CON
ESPECIALIZACIÓN (NP) EN
SALUD MENT

Afiliaciones a hospitales:

Sexo: Masculino

Número de licencia: 95031610

Tipo de licencia: ENFERMERO/A
CON ESPECIALIZACIÓN CON
NÚMERO DE SUM

Especialidades:

Proveedores por condado

SIAUMAU, GREGORY CHARLES
MSN
ENFERMERO/A TITULADO/A DE PRÁC
Se aceptan nuevos pacientes: Si
2300 BOSWELL RD STE 245
CHULA VISTA, CA 91914
Teléfono: (619)688-8112
NPI: 1609583392
Idiomas: ENGLISH
Idiomas del consultorio:
ENGLISH,SPANISH
Certificaciones de la Junta:
ENFERMERO/A CON
ESPECIALIZACIÓN (NP) EN
SALUD MENT
Afiliaciones a hospitales:
Sexo: Masculino
Número de licencia: 95031610
Tipo de licencia: ENFERMERO/A
CON ESPECIALIZACIÓN
Especialidades:

SIAUMAU, GREGORY CHARLES
MSN&
ENFERMERO/A TITULADO/A DE PRÁC
Se aceptan nuevos pacientes: Si
520 N COAST HWY STE 103
OCEANSIDE, CA 92054
Teléfono: (619)596-9890
NPI: 1609583392
Idiomas: ENGLISH
Idiomas del consultorio:
ENGLISH,SPANISH
Certificaciones de la Junta:
ENFERMERO/A CON
ESPECIALIZACIÓN (NP) EN
SALUD MENT
Afiliaciones a hospitales:
Sexo: Masculino
Número de licencia: 95031610
Tipo de licencia: ENFERMERO/A
CON ESPECIALIZACIÓN CON
NÚMERO DE SUM
Especialidades:

SIAUMAU, GREGORY CHARLES
MSN&
ENFERMERO/A TITULADO/A DE PRÁC
Se aceptan nuevos pacientes: Si
520 N COAST HWY STE 103
OCEANSIDE, CA 92054
Teléfono: (619)596-9890
NPI: 1609583392
Idiomas: ENGLISH
Idiomas del consultorio:
ENGLISH,SPANISH
Certificaciones de la Junta:
ENFERMERO/A CON
ESPECIALIZACIÓN (NP) EN
SALUD MENT
Afiliaciones a hospitales:
Sexo: Masculino
Número de licencia: 95281757
Tipo de licencia: ENFERMERO/A
TITULADO/A
Especialidades:

SIAUMAU, GREGORY CHARLES
MSN
ENFERMERO/A TITULADO/A DE PRÁC
Se aceptan nuevos pacientes: Si
2300 BOSWELL RD STE 245
CHULA VISTA, CA 91914
Teléfono: (619)688-8112
NPI: 1609583392
Idiomas: ENGLISH
Idiomas del consultorio:
ENGLISH,SPANISH
Certificaciones de la Junta:
ENFERMERO/A CON
ESPECIALIZACIÓN (NP) EN
SALUD MENT
Afiliaciones a hospitales:
Sexo: Masculino
Número de licencia: 95281757
Tipo de licencia: ENFERMERO/A
TITULADO/A
Especialidades:

SIAUMAU, GREGORY CHARLES
MSN&
ENFERMERO/A TITULADO/A DE PRÁC
Se aceptan nuevos pacientes: Si
520 N COAST HWY STE 103
OCEANSIDE, CA 92054
Teléfono: (619)596-9890
NPI: 1609583392
Idiomas: ENGLISH
Idiomas del consultorio:
ENGLISH,SPANISH
Certificaciones de la Junta:
ENFERMERO/A CON
ESPECIALIZACIÓN (NP) EN
SALUD MENT
Afiliaciones a hospitales:
Sexo: Masculino
Número de licencia: 95031610
Tipo de licencia: ENFERMERO/A
CON ESPECIALIZACIÓN
Especialidades:

SIAUMAU, GREGORY CHARLES
MSN&
ENFERMERO/A TITULADO/A DE PRÁC
Se aceptan nuevos pacientes: Si
8770 CUYAMACA ST STE 4
SANTEE, CA 92071
Teléfono: (619)596-9890
NPI: 1609583392
Idiomas: ENGLISH
Idiomas del consultorio:
ENGLISH,SPANISH
Certificaciones de la Junta:
ENFERMERO/A CON
ESPECIALIZACIÓN (NP) EN
SALUD MENT
Afiliaciones a hospitales:
Sexo: Masculino
Número de licencia: 95031610
Tipo de licencia: ENFERMERO/A
CON ESPECIALIZACIÓN CON
NÚMERO DE SUM
Especialidades:

Proveedores por condado

SIAUMAU, GREGORY CHARLES
MSN&
ENFERMERO/A TITULADO/A DE
PRÁC
Se aceptan nuevos pacientes: Si
8770 CUYAMACA ST STE 4
SANTEE, CA 92071
Teléfono: (619)596-9890
NPI: 1609583392
Idiomas: ENGLISH
Idiomas del consultorio:
ENGLISH,SPANISH
Certificaciones de la Junta:
ENFERMERO/A CON
ESPECIALIZACIÓN (NP) EN
SALUD MENT
Afiliaciones a hospitales:
Sexo: Masculino
Número de licencia: 95031610
Tipo de licencia: ENFERMERO/A
CON ESPECIALIZACIÓN
Especialidades:

SIAUMAU, GREGORY CHARLES
MSN&
ENFERMERO/A TITULADO/A DE
PRÁC
Se aceptan nuevos pacientes: Si
8770 CUYAMACA ST STE 4
SANTEE, CA 92071
Teléfono: (619)596-9890
NPI: 1609583392
Idiomas: ENGLISH
Idiomas del consultorio:
ENGLISH,SPANISH
Certificaciones de la Junta:
ENFERMERO/A CON
ESPECIALIZACIÓN (NP) EN
SALUD MENT
Afiliaciones a hospitales:
Sexo: Masculino
Número de licencia: 95281757
Tipo de licencia: ENFERMERO/A
TITULADO/A
Especialidades:

SIDDONS, JENNIFER L MA
OMPT/OTRA MAESTRÍA
TERAPÉUTICA
Se aceptan nuevos pacientes: Si
4909 MURPHY CANYON RD STE
300
SAN DIEGO, CA 92123
Teléfono: (858)268-9800
NPI: 1467649285
Idiomas: ENGLISH
Idiomas del consultorio:
ENGLISH,SPANISH
Certificaciones de la Junta:
Afiliaciones a hospitales:
Sexo: Femenino
Número de licencia: 135405
Tipo de licencia: TERAPEUTA
MATRIMONIAL Y FAMILIAR CON
LICENCIA
Especialidades:

SKIPPERGOSH, KRISTYNE MSW
TRABAJADOR(A) SOCIAL
Se aceptan nuevos pacientes: Si
5252 BALBOA AVE STE 800
SAN DIEGO, CA 92117
Teléfono: (619)404-0578
NPI: 1932550407
Idiomas: ENGLISH
Idiomas del consultorio: ENGLISH
Certificaciones de la Junta:
Afiliaciones a hospitales:
Sexo: Femenino
Número de licencia: 90784
Tipo de licencia: TRABAJADOR(A)
SOCIAL CLÍNICO/A CON
LICENCIA
Especialidades: Problemas
culturales y étnicos, Terapia breve
centrada en soluciones, Trastorno
de estrés postraumático
(PTSD), Trastornos de
ansiedad, Trastornos depresivos

SWEENEY KNIPE, DAWN
PATRICIA MS&
OMPT/OTRA MAESTRÍA
TERAPÉUTICA
Se aceptan nuevos pacientes: Si
5060 SHOREHAM PL STE 330
SAN DIEGO, CA 92122
Teléfono: (877)840-6956
URL: www.sokyahealth.com
NPI: 1366853657
Idiomas: ENGLISH
Idiomas del consultorio: ENGLISH
Certificaciones de la Junta:
Afiliaciones a hospitales:
Sexo: Femenino
Número de licencia: 151058
Tipo de licencia: TERAPEUTA
MATRIMONIAL Y FAMILIAR CON
LICENCIA
Especialidades:

THOMAS, JEFFREY P MSW
TRABAJADOR(A) SOCIAL
Se aceptan nuevos pacientes: Si
3252 HOLIDAY CT STE 10
LA JOLLA, CA 92037
Teléfono: (619)606-7567
NPI: 1326075284
Idiomas: ENGLISH
Idiomas del consultorio: ENGLISH
Certificaciones de la Junta:
Afiliaciones a hospitales:
Sexo: Masculino
Número de licencia: LCSW16879
Tipo de licencia: TRABAJADOR(A)
SOCIAL CLÍNICO/A CON
LICENCIA
Especialidades: Inquietudes
masculinas, Problemas por
divorcio/familia ensamblada, Terapia
matrimonial/familiar, Trastornos de
ansiedad, Trastornos depresivos

Proveedores por condado

TOMKIEWICZ, NINA KATHERINE
MSW
TRABAJADOR(A) SOCIAL
Se aceptan nuevos pacientes: Si
302 WASHINGTON ST 150-1251
SAN DIEGO, CA 92103
Teléfono: (858)492-7003
URL:
www.karunapsychologicalservices.com
NPI: 1578939971
Idiomas: ENGLISH
Idiomas del consultorio:
ENGLISH,FARSI,SPANISH
Certificaciones de la Junta:
Afiliaiones a hospitales:
Sexo: Femenino
Número de licencia: 94268
Tipo de licencia: TRABAJADOR(A)
SOCIAL CLÍNICO/A CON
LICENCIA
Especialidades: Trastorno de estrés
postraumático (PTSD),Trastornos
de ansiedad,Trastornos
depresivos,Trastornos obsesivo-
compulsivos,Trauma de las víctimas
de abuso o violencia

TROP, JUSTIN MICHAEL MD
PSIQUIATRA
Se aceptan nuevos pacientes: Si
3111 CAMINO DEL RIO N STE 400
SAN DIEGO, CA 92108
Teléfono: (619)272-0400
NPI: 1922627116
Idiomas: ENGLISH
Idiomas del consultorio: ENGLISH
Certificaciones de la Junta:
Afiliaiones a hospitales:
Sexo: Masculino
Número de licencia: A198467
Tipo de licencia: MÉDICO
Especialidades: Telesalud
ambulatoria en salud conductual

VELAZQUEZ, JENNIFER MSW
TRABAJADOR(A) SOCIAL
Se aceptan nuevos pacientes: Si
8772 CUYAMACA ST STE 103
SANTEE, CA 92071
Teléfono: (888)688-0248
URL: fusioncaregroup.com
NPI: 1851904429
Idiomas: ENGLISH
Idiomas del consultorio: ENGLISH
Certificaciones de la Junta:
Afiliaiones a hospitales:
Sexo: Femenino
Número de licencia: 94580
Tipo de licencia: TRABAJADOR(A)
SOCIAL CLÍNICO/A CON
LICENCIA
Especialidades: TDAH,Terapia
cognitivo conductual,Terapia
dialéctica conductual,Trastornos de
ansiedad,Trastornos depresivos

WARRICK, BLAIR MC
OMPT/OTRA MAESTRÍA
TERAPÉUTICA
Se aceptan nuevos pacientes: Si
8950 VILLA LA JOLLA DR STE
C217
LA JOLLA, CA 92037
Teléfono: (855)501-1004
NPI: 1700439064
Idiomas: ENGLISH
Idiomas del consultorio: ENGLISH
Certificaciones de la Junta:
Afiliaiones a hospitales:
Sexo: Femenino
Número de licencia: 148233
Tipo de licencia: TERAPEUTA
MATRIMONIAL Y FAMILIAR CON
LICENCIA
Especialidades:

Pacientes aceptados ahora
PRACTICANTES
SAN DIEGO
STANDAL, PAUL PHD
PSICÓLOGO/A
Se aceptan nuevos pacientes: No
5765 FRIARS RD UNIT 155
SAN DIEGO, CA 92110
Teléfono: (858)775-2501
NPI: 1992832109
Idiomas: ENGLISH
Idiomas del consultorio: ENGLISH
Certificaciones de la Junta:
Afiliaiones a hospitales:
Sexo: Masculino
Número de licencia: 21606
Tipo de licencia: PSICÓLOGO/A
Especialidades: Intervención
relacional basada en la
confianza,Problemas por
divorcio/familia ensamblada,Terapia
matrimonial/familiar,Trastornos de
abuso de sustancias,Trastornos
depresivos

Pacientes no aceptados

PRACTICANTES

SAN DIEGO

BEAUPRE, MICHELLE J DMH&
TRABAJADOR(A) SOCIAL
Se aceptan nuevos pacientes: No
16950 VIA DE SANTA FE STE
5060-118
RANCHO SANTA FE, CA 92091
Teléfono: (760)504-9375
NPI: 1295237139
Idiomas: ENGLISH
Idiomas del consultorio: ENGLISH
Certificaciones de la Junta:
Afilaciones a hospitales:
Sexo: Femenino
Número de licencia: 82215
Tipo de licencia: TRABAJADOR(A)
SOCIAL CLÍNICO/A CON
LICENCIA
Especialidades: Terapia cognitivo
conductual, Terapia dialéctica
conductual, Terapia
matrimonial/familiar, Trastornos de
abuso de sustancias, Trastornos de
la conducta

DUBENKO, LYNN MARIE PHD
PSICÓLOGO/A
Se aceptan nuevos pacientes: No
12450 CARMEL VIEW NORTH
SAN DIEGO, CA 92130
Teléfono: (858)245-4688
NPI: 1578794889
Idiomas: ENGLISH
Idiomas del consultorio: ENGLISH
Certificaciones de la Junta:
Afilaciones a hospitales:
Sexo: Femenino
Número de licencia: 22882
Tipo de licencia: PSICÓLOGO/A
Especialidades:
Biorretroalimentación, Problemas
médicos concurrentes, Terapia
cognitivo conductual

FRANZBLAU, PATRICIA A MSW
TRABAJADOR(A) SOCIAL
Se aceptan nuevos pacientes: No
9541 GROSSMONT SUMMIT DR
LA MESA, CA 91941
Teléfono: (805)522-5020
NPI: 1902947104
Idiomas: ENGLISH
Idiomas del consultorio: ENGLISH
Certificaciones de la Junta:
Afilaciones a hospitales:
Sexo: Femenino
Número de licencia: 19623
Tipo de licencia: TRABAJADOR(A)
SOCIAL CLÍNICO/A CON
LICENCIA
Especialidades: Terapia
matrimonial/familiar, Trastorno de
pánico, Trastornos de
ansiedad, Trastornos depresivos

HAHN, DAVID T PSYD&
PSICÓLOGO/A
Se aceptan nuevos pacientes: No
1252 BROADWAY STE I
EL CAJON, CA 92021
Teléfono: (619)917-2569
NPI: 1881658235
Idiomas: ENGLISH
Idiomas del consultorio: ENGLISH
Certificaciones de la Junta:
Afilaciones a hospitales:
Sexo: Masculino
Número de licencia: 19168
Tipo de licencia: PSICÓLOGO/A
Especialidades: TDAH, Terapia
cognitivo conductual, Trastorno de
estrés postraumático
(PTSD), Trastornos de
ansiedad, Trastornos depresivos

MAPLES, RANDI COOPER PSYD
PSICÓLOGO/A
Se aceptan nuevos pacientes: No
1968 VIA CTR STE B
VISTA, CA 92081
Teléfono: (760)691-2370
URL: www.kmgpsychiatry.com
NPI: 1023037561
Idiomas: ENGLISH
Idiomas del consultorio:
ENGLISH, SPANISH
Certificaciones de la Junta:
Afilaciones a hospitales:
Sexo: Femenino
Número de licencia: 22630
Tipo de licencia: PSICÓLOGO/A
Especialidades: Trastorno de estrés
postraumático (PTSD), Trastornos
de abuso de sustancias, Trastornos
de ansiedad, Trauma de las víctimas
de abuso o violencia

MCGIVERN, IDALIA E PHD
PSICÓLOGO/A
Se aceptan nuevos pacientes: No
8697 LA MESA BLVD STE C-123
LA MESA, CA 91942
Teléfono: (619)303-0826
NPI: 1609820398
Idiomas: ENGLISH, SPANISH
Idiomas del consultorio: ENGLISH
Certificaciones de la Junta:
Afilaciones a hospitales:
Sexo: Femenino
Número de licencia: 18250
Tipo de licencia: PSICÓLOGO/A
Especialidades: Inquietudes
femeninas, Trastorno de estrés
postraumático (PTSD), Trastornos
de ansiedad, Trastornos
depresivos, Trauma de las víctimas
de abuso o violencia

Proveedores por condado

METEVIER, DANIEL J PSYD
PSICÓLOGO/A
Se aceptan nuevos pacientes: No
3150 EL CAMINO REAL STE C
CARLSBAD, CA 92008
Teléfono: (760)354-9140
URL: www.danmetevier.com
NPI: 1376518316
Idiomas: ENGLISH
Idiomas del consultorio: ENGLISH
Certificaciones de la Junta:
Afiliações a hospitales:
Sexo: Masculino
Número de licencia: 19748
Tipo de licencia: PSICÓLOGO/A
Especialidades: Inquietudes masculinas, Terapia breve centrada en soluciones, Trastorno de estrés postraumático (PTSD), Trastornos de ansiedad, Trauma de las víctimas de abuso o violencia

MIYARES PIPER, MARIA H MSW
TRABAJADOR(A) SOCIAL
Se aceptan nuevos pacientes: No
1679 E MAIN ST STE 205
EL CAJON, CA 92021
Teléfono: (619)607-7523
NPI: 1184695181
Idiomas: ENGLISH, SPANISH
Idiomas del consultorio:
ENGLISH, SPANISH
Certificaciones de la Junta:
Afiliações a hospitales:
Sexo: Femenino
Número de licencia: 15406
Tipo de licencia: TRABAJADOR(A)
SOCIAL CLÍNICO/A CON
LICENCIA
Especialidades: Inquietudes femeninas, Terapia cognitivo conductual, Trastorno bipolar, Trastornos de ansiedad, Trastornos depresivos

MONCRIEFF, BARBARA LYNNE
MSW&
TRABAJADOR(A) SOCIAL
Se aceptan nuevos pacientes: No
3633 CAMINO DEL RIO S STE 204
SAN DIEGO, CA 92108
Teléfono: (619)280-0183
NPI: 1326015736
Idiomas: ENGLISH
Idiomas del consultorio: ENGLISH
Certificaciones de la Junta:
Afiliações a hospitales:
Sexo: Femenino
Número de licencia: 22289
Tipo de licencia: TRABAJADOR(A)
SOCIAL CLÍNICO/A CON
LICENCIA
Especialidades: Dolor crónico, Problemas médicos concurrentes, Problemas por divorcio/familia ensamblada, Trastornos de ansiedad, Trastornos depresivos

SACHS, BRUCE MORTON PHD&
PSICÓLOGO/A
Se aceptan nuevos pacientes: No
8804 BALBOA AVE
SAN DIEGO, CA 92123
Teléfono: (858)637-3000
NPI: 1225190085
Idiomas: ENGLISH
Idiomas del consultorio: ENGLISH
Certificaciones de la Junta:
Afiliações a hospitales:
Sexo: Masculino
Número de licencia: 14629
Tipo de licencia: PSICÓLOGO/A
Especialidades: Problemas por divorcio/familia ensamblada, Servicios psicológicos, Trastorno bipolar, Trastornos de ansiedad, Trastornos depresivos

SACHS, BRUCE MORTON PHD
PSICÓLOGO/A
Se aceptan nuevos pacientes: No
2338 VALLEY MILL RD
EL CAJON, CA 92020
Teléfono: (619)749-8062
NPI: 1225190085
Idiomas: ENGLISH
Idiomas del consultorio: ENGLISH
Certificaciones de la Junta:
Afiliações a hospitales:
Sexo: Masculino
Número de licencia: 14629
Tipo de licencia: PSICÓLOGO/A
Especialidades: Problemas por divorcio/familia ensamblada, Servicios psicológicos, Trastorno bipolar, Trastornos de ansiedad, Trastornos depresivos

WINEGAR, JUDI MSW
TRABAJADOR(A) SOCIAL
Se aceptan nuevos pacientes: No
4700 SPRING ST STE 204
LA MESA, CA 91942
Teléfono: (619)504-7912
URL: judiwinegar.com
NPI: 1770882862
Idiomas: ENGLISH
Idiomas del consultorio: APACHE-
EASTERN, ENGLISH
Certificaciones de la Junta:
Afiliações a hospitales:
Sexo: Femenino
Número de licencia: 26251
Tipo de licencia: TRABAJADOR(A)
SOCIAL CLÍNICO/A CON
LICENCIA
Especialidades: Inquietudes femeninas, Problemas con el juego compulsivo, Trastornos de abuso de sustancias, Trastornos de ansiedad, Trastornos depresivos

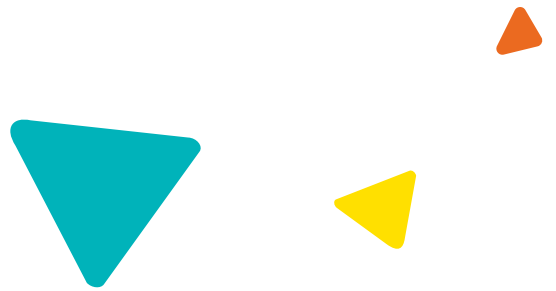

Magellan
HEALTHCARE®