



Sharp Health Plan, Condado de San Diego
**Apéndice del directorio
de proveedores de salud
conductual Medicare**

————— **2025** —————



Magellan
HEALTHCARE®

Apéndice del directorio de proveedores de salud conductual Medicare

Sharp Health Plan, condado de San Diego 800-424-1565

[Lista generada el: 18 de Diciembre de 024]

Última actualización del directorio de proveedores: 22 de Diciembre de 024

Términos de uso: La lista de proveedores se imprimió en la fecha indicada anteriormente. Para asegurarse de que la lista de proveedores esté actualizada, verifique que tenga la lista más actualizada. Esta lista está sujeta a cambios sin previo aviso porque se actualiza todos los días. Si tiene preguntas sobre un proveedor o su programa, llame al número gratuito que se encuentra en la parte inferior de la página web de su programa y en el reverso de su tarjeta del plan. Si encuentra información incorrecta sobre el proveedor, infórmelo haciendo clic en el ícono del triángulo, con un signo de exclamación, en la parte inferior izquierda del resultado de la búsqueda del proveedor. Si tiene alguna dificultad para obtener una cita, llame al número gratuito de su programa para obtener ayuda.

Para presentar una queja: Las quejas relacionadas con la exactitud y/o la integridad del directorio de proveedores se pueden presentar ante su Plan comunicándose con el número mencionado anteriormente o con el Departamento de Atención Médica Administrada de California llamando al -888-466-2219.

Datos de calidad: Las organizaciones nacionales informan sobre la calidad de los hospitales y otras instalaciones. Visite los siguientes sitios web para obtener más información:

Quality Check (<http://www.qualitycheck.org/consumer/searchQCR.aspx>);

Comparación de hospitales (<http://www.medicare.gov/hospitalcompare/search.html>); o

The Leapfrog Group (<http://www.leapfroggroup.org/cp>).

Acreditaciones: Nuestros hospitales/organizaciones relacionadas están acreditados utilizando los estándares de los siguientes sitios:

JCAHO (<http://www.qualitycheck.org/consumidor/searchQCR.aspx>);

HFAP (<http://www.hfap.org/AccreditedFacilities/index.aspx?FacilityType=HOSPN>);

NIAHO/DNV (<http://dnvglhealthcare.com/hospitales>);

CARF (<http://www.carf.org/providerSearch.aspx>);

COA (<http://coanet.org/accreditation/who-is-accredited/who-is-accreditedsearch/>); o

ACHC (<http://www.achc.org/resources/accreditedLocations>).

Certificaciones de la junta: nuestros médicos están certificados utilizando los estándares de los siguientes sitios: ABMS (<https://www.certificationmatters.org/isyourdoctorboard-certified/search-now.aspx>) o AOA (<http://www.osteopathic.org/osteopathic-health/pages/fnd-a-do-search.aspx>)

Nuevos Proveedores

PRACTICANTES

SAN DIEGO

ALLEN, KATHERINE J MC&
OMPT/OTRA MAESTRÍA
TERAPÉUTICA
Se aceptan nuevos pacientes: Si
2124 S EL CAMINO REAL STE 101
OCEANSIDE, CA 92054
Teléfono: (888)688-0248
URL: www.fusioncaregroup.com
NPI: 1205655065
Idiomas: ENGLISH
Idiomas del consultorio:
ENGLISH,RUSSIAN,SPANISH
Certificaciones de la Junta:
Afilaciones a hospitales:
Sexo: Femenino
Número de licencia: 17524
Tipo de licencia: CONSEJERO/A
PROFESIONAL CLÍNICO/A CON
LICENCIA
Especialidades: TDAH, Terapia
breve centrada en
soluciones, Terapia cognitivo
conductual, Trastornos de ansiedad

ALLEN, KATHERINE J MC&
OMPT/OTRA MAESTRÍA
TERAPÉUTICA
Se aceptan nuevos pacientes: Si
2271 ALPINE BLVD STE A
ALPINE, CA 91901
Teléfono: (888)688-0248
URL: www.fusioncaregroup.com
NPI: 1205655065
Idiomas: ENGLISH
Idiomas del consultorio:
ENGLISH,RUSSIAN,SPANISH
Certificaciones de la Junta:
Afilaciones a hospitales:
Sexo: Femenino
Número de licencia: 17524
Tipo de licencia: CONSEJERO/A
PROFESIONAL CLÍNICO/A CON
LICENCIA
Especialidades: TDAH, Terapia
breve centrada en
soluciones, Terapia cognitivo
conductual, Trastornos de ansiedad

AMIR RAZAVI, JANIA PSYD
PSICÓLOGO/A
Se aceptan nuevos pacientes: Si
9920 PACIFIC HEIGHTS BLVD
STE 115
SAN DIEGO, CA 92121
Teléfono: (858)200-2490
NPI: 1649402470
Idiomas: ENGLISH
Idiomas del consultorio:
ENGLISH,FARSI,GERMAN
Certificaciones de la Junta:
Afilaciones a hospitales:
Sexo: Femenino
Número de licencia: 33419
Tipo de licencia: PSICÓLOGO/A
Especialidades: Modificación del
comportamiento, Terapia
matrimonial/familiar, Trastornos de
abuso de sustancias, Trastornos de
ansiedad, Trastornos depresivos

BAUER, JULIE MA
OMPT/OTRA MAESTRÍA
TERAPÉUTICA
Se aceptan nuevos pacientes: Si
2271 ALPINE BLVD STE A
ALPINE, CA 91901
Teléfono: (888)688-0248
URL: www.fusioncaregroup.com
NPI: 1679071880
Idiomas: ENGLISH
Idiomas del consultorio: ENGLISH
Certificaciones de la Junta:
Afilaciones a hospitales:
Sexo: Femenino
Número de licencia: 146690
Tipo de licencia: TERAPEUTA
MATRIMONIAL Y FAMILIAR CON
LICENCIA
Especialidades:

BAUER, JULIE MA&
OMPT/OTRA MAESTRÍA
TERAPÉUTICA
Se aceptan nuevos pacientes: Si
3511 CAMINO DEL RIO S STE 102
SAN DIEGO, CA 92108
Teléfono: (888)688-0248
URL: www.fusioncaregroup.com
NPI: 1679071880
Idiomas: ENGLISH
Idiomas del consultorio: ENGLISH
Certificaciones de la Junta:
Afilaciones a hospitales:
Sexo: Femenino
Número de licencia: 146690
Tipo de licencia: TERAPEUTA
MATRIMONIAL Y FAMILIAR CON
LICENCIA
Especialidades:

BERHE, HINZA MA&
OMPT/OTRA MAESTRÍA
TERAPÉUTICA
Se aceptan nuevos pacientes: Si
2535 CAMINO DEL RIO S STE 303
SAN DIEGO, CA 92108
Teléfono: (619)940-7774
URL: <https://www.psychology-sandiego.com/>
NPI: 1225691124
Idiomas: ENGLISH
Idiomas del consultorio: ENGLISH
Certificaciones de la Junta:
Afilaciones a hospitales:
Sexo: Masculino
Número de licencia: 132681
Tipo de licencia: TERAPEUTA
MATRIMONIAL Y FAMILIAR CON
LICENCIA
Especialidades:

Proveedores por condado

BIRAGBARA, DUMKA MSN&
ENFERMERO/A TITULADO/A DE
PRÁC

Se aceptan nuevos pacientes: Si
5838 EDISON PL
CARLSBAD, CA 92008
Teléfono: (888)515-3834
NPI: 1457137705
Idiomas: ENGLISH
Idiomas del consultorio: ENGLISH
Certificaciones de la Junta:
Afiliaiones a hospitales:
Sexo: Femenino
Número de licencia: 95026962
Tipo de licencia: ENFERMERO/A
CON ESPECIALIZACIÓN CON
NÚMERO DE SUM
Especialidades: Trastorno
bipolar,Trastorno de estrés
postraumático (PTSD),Trastornos
de ansiedad,Trastornos
depresivos,Trastornos obsesivo-
compulsivos

BIRAGBARA, DUMKA MSN&
ENFERMERO/A TITULADO/A DE
PRÁC

Se aceptan nuevos pacientes: Si
5838 EDISON PL
CARLSBAD, CA 92008
Teléfono: (888)515-3834
NPI: 1457137705
Idiomas: ENGLISH
Idiomas del consultorio: ENGLISH
Certificaciones de la Junta:
Afiliaiones a hospitales:
Sexo: Femenino
Número de licencia: 95026962
Tipo de licencia: ENFERMERO/A
CON ESPECIALIZACIÓN
Especialidades: Trastorno
bipolar,Trastorno de estrés
postraumático (PTSD),Trastornos
de ansiedad,Trastornos
depresivos,Trastornos obsesivo-
compulsivos

BIRAGBARA, DUMKA MSN&
ENFERMERO/A TITULADO/A DE
PRÁC

Se aceptan nuevos pacientes: Si
5838 EDISON PL
CARLSBAD, CA 92008
Teléfono: (888)515-3834
NPI: 1457137705
Idiomas: ENGLISH
Idiomas del consultorio: ENGLISH
Certificaciones de la Junta:
Afiliaiones a hospitales:
Sexo: Femenino
Número de licencia: 95174822
Tipo de licencia: ENFERMERO/A
TITULADO/A
Especialidades: Trastorno
bipolar,Trastorno de estrés
postraumático (PTSD),Trastornos
de ansiedad,Trastornos
depresivos,Trastornos obsesivo-
compulsivos

BIRAGBARA, DUMKA MSN
ENFERMERO/A TITULADO/A DE
PRÁC

Se aceptan nuevos pacientes: Si
1902 WRIGHT PL FL 2
CORNERSTONE CORPORATE
CTR
CARLSBAD, CA 92008
Teléfono: (888)515-3834
URL: cheservices.com
NPI: 1457137705
Idiomas: ENGLISH
Idiomas del consultorio: ENGLISH
Certificaciones de la Junta:
Afiliaiones a hospitales:
Sexo: Femenino
Número de licencia: 95026962
Tipo de licencia: ENFERMERO/A
CON ESPECIALIZACIÓN CON
NÚMERO DE SUM
Especialidades: Trastorno
bipolar,Trastorno de estrés
postraumático (PTSD),Trastornos
de ansiedad,Trastornos
depresivos,Trastornos obsesivo-
compulsivos

BIRAGBARA, DUMKA MSN
ENFERMERO/A TITULADO/A DE
PRÁC

Se aceptan nuevos pacientes: Si
1902 WRIGHT PL FL 2
CORNERSTONE CORPORATE
CTR
CARLSBAD, CA 92008
Teléfono: (888)515-3834
URL: cheservices.com
NPI: 1457137705
Idiomas: ENGLISH
Idiomas del consultorio: ENGLISH
Certificaciones de la Junta:
Afiliaiones a hospitales:
Sexo: Femenino
Número de licencia: 95026962
Tipo de licencia: ENFERMERO/A
CON ESPECIALIZACIÓN
Especialidades: Trastorno
bipolar,Trastorno de estrés
postraumático (PTSD),Trastornos
de ansiedad,Trastornos
depresivos,Trastornos obsesivo-
compulsivos

BIRAGBARA, DUMKA MSN
ENFERMERO/A TITULADO/A DE
PRÁC

Se aceptan nuevos pacientes: Si
1902 WRIGHT PL FL 2
CORNERSTONE CORPORATE
CTR
CARLSBAD, CA 92008
Teléfono: (888)515-3834
URL: cheservices.com
NPI: 1457137705
Idiomas: ENGLISH
Idiomas del consultorio: ENGLISH
Certificaciones de la Junta:
Afiliaiones a hospitales:
Sexo: Femenino
Número de licencia: 95174822
Tipo de licencia: ENFERMERO/A
TITULADO/A
Especialidades: Trastorno
bipolar,Trastorno de estrés
postraumático (PTSD),Trastornos
de ansiedad,Trastornos
depresivos,Trastornos obsesivo-
compulsivos

Proveedores por condado

BLACKETT, ASHLEY MA
OMPT/OTRA MAESTRÍA
TERAPÉUTICA
Se aceptan nuevos pacientes: Si
2271 ALPINE BLVD STE A
ALPINE, CA 91901
Teléfono: (888)688-0248
URL: www.fusioncaregroup.com
NPI: 1669648838
Idiomas: ENGLISH
Idiomas del consultorio: ENGLISH
Certificaciones de la Junta:
Afiliações a hospitales:
Sexo: Femenino
Número de licencia: 51950
Tipo de licencia: TERAPEUTA
MATRIMONIAL Y FAMILIAR CON
LICENCIA
Especialidades: Asesoramiento de
estilo de vida, Trastorno de estrés
postraumático (PTSD), Trastorno de
pánico, Trastornos de
ansiedad, Trastornos depresivos

BROWN, EBONY P MSW&
TRABAJADOR(A) SOCIAL
Se aceptan nuevos pacientes: Si
2271 ALPINE BLVD STE A
ALPINE, CA 91901
Teléfono: (888)688-0248
URL: www.fusioncaregroup.com
NPI: 1689121972
Idiomas: ENGLISH
Idiomas del consultorio:
ARABIC, ENGLISH, PORTUGUESE,
SPANISH, SWEDISH
Certificaciones de la Junta:
Afiliações a hospitales:
Sexo: Femenino
Número de licencia: 124202
Tipo de licencia: TRABAJADOR(A)
SOCIAL CLÍNICO/A CON
LICENCIA
Especialidades: Problemas por
divorcio/familia
ensamblada, TDAH, Trastornos de
ansiedad, Trastornos del
desarrollo, Trastornos depresivos

BROWN, EBONY P MSW&
TRABAJADOR(A) SOCIAL
Se aceptan nuevos pacientes: Si
2300 BOSWELL RD STE 125
CHULA VISTA, CA 91914
Teléfono: (888)688-0248
URL: www.fusioncaregroup.com
NPI: 1689121972
Idiomas: ENGLISH
Idiomas del consultorio:
ARABIC, ENGLISH, PORTUGUESE,
SPANISH, SWEDISH
Certificaciones de la Junta:
Afiliações a hospitales:
Sexo: Femenino
Número de licencia: 124202
Tipo de licencia: TRABAJADOR(A)
SOCIAL CLÍNICO/A CON
LICENCIA
Especialidades: Problemas por
divorcio/familia
ensamblada, TDAH, Trastornos de
ansiedad, Trastornos del
desarrollo, Trastornos depresivos

CASILLAS, JANNA PSYD
PSICÓLOGO/A
Se aceptan nuevos pacientes: Si
7825 FAY AVE
LA JOLLA, CA 92037
Teléfono: (626)354-6440
URL: www.mhcccla.com
NPI: 1235904111
Idiomas: CHINESE, SPANISH
Idiomas del consultorio:
ENGLISH, HINDI, ITALIAN, SPANISH
, TAGALOG
Certificaciones de la Junta:
Afiliações a hospitales:
Sexo: Femenino
Número de licencia: 34680
Tipo de licencia: PSICÓLOGO/A
Especialidades: Medicina de las
adiciones, Problemas del niño y el
adolescente, TDAH, Tratamiento del
alcohol para pacientes
ambulatorios, Tratamiento en clínica
por alcoholismo

CONNOR, BRITTANY MSW
TRABAJADOR(A) SOCIAL
Se aceptan nuevos pacientes: Si
8775 AERO DR STE 240
SAN DIEGO, CA 92123
Teléfono: (619)304-4852
NPI: 1447813910
Idiomas: ENGLISH
Idiomas del consultorio: ENGLISH
Certificaciones de la Junta:
Afiliações a hospitales:
Sexo: Femenino
Número de licencia: 88081
Tipo de licencia: TRABAJADOR(A)
SOCIAL CLÍNICO/A CON
LICENCIA
Especialidades: Terapia cognitivo
conductual, Terapia dialéctica
conductual, Trastorno de estrés
postraumático (PTSD), Trastornos
de ansiedad, Trastornos depresivos

CORTEZ, AMY C MSW
TRABAJADOR(A) SOCIAL
Se aceptan nuevos pacientes: Si
5252 BALBOA AVE STE 408
SAN DIEGO, CA 92117
Teléfono: (858)333-6856
NPI: 1942840855
Idiomas: ENGLISH
Idiomas del consultorio: ENGLISH
Certificaciones de la Junta:
Afiliações a hospitales:
Sexo: Femenino
Número de licencia: 118313
Tipo de licencia: TRABAJADOR(A)
SOCIAL CLÍNICO/A CON
LICENCIA
Especialidades: Control de la
ira, Modificación del
comportamiento, TDAH, Trastorno
bipolar, Trastornos de ansiedad

Proveedores por condado

CORTEZ, AMY C MSW
TRABAJADOR(A) SOCIAL
Se aceptan nuevos pacientes: Si
900 LANE AVE STE 126
CHULA VISTA, CA 91914
Teléfono: (858)203-2339
NPI: 1942840855
Idiomas: ENGLISH
Idiomas del consultorio: ENGLISH
Certificaciones de la Junta:
Afiliaiones a hospitales:
Sexo: Femenino
Número de licencia: 118313
Tipo de licencia: TRABAJADOR(A)
SOCIAL CLÍNICO/A CON
LICENCIA
Especialidades: Control de la
ira,Modificación del
comportamiento,TDAH,Trastorno
bipolar,Trastornos de ansiedad

COSTA, LAURIE MSN
ENFERMERO/A TITULADO/A DE
PRÁC
Se aceptan nuevos pacientes: Si
2382 FARADAY AVE STE 100
CARLSBAD, CA 92008
Teléfono: (858)209-9871
NPI: 1700427531
Idiomas: ENGLISH
Idiomas del consultorio: ENGLISH
Certificaciones de la Junta:
ENFERMERO/A CON
ESPECIALIZACIÓN (NP) EN
SALUD MENT
Afiliaiones a hospitales:
Sexo: Femenino
Número de licencia: 831350
Tipo de licencia: ENFERMERO/A
TITULADO/A
Especialidades: Manejo de
medicamentos,TDAH,Trastornos de
ansiedad,Trastornos depresivos

COSTA, LAURIE MSN
ENFERMERO/A TITULADO/A DE
PRÁC
Se aceptan nuevos pacientes: Si
2382 FARADAY AVE STE 100
CARLSBAD, CA 92008
Teléfono: (858)209-9871
NPI: 1700427531
Idiomas: ENGLISH
Idiomas del consultorio: ENGLISH
Certificaciones de la Junta:
ENFERMERO/A CON
ESPECIALIZACIÓN (NP) EN
SALUD MENT
Afiliaiones a hospitales:
Sexo: Femenino
Número de licencia: 85007
Tipo de licencia: SIN LICENCIA
Especialidades: Manejo de
medicamentos,TDAH,Trastornos de
ansiedad,Trastornos depresivos

COSTA, LAURIE MSN
ENFERMERO/A TITULADO/A DE
PRÁC
Se aceptan nuevos pacientes: Si
2382 FARADAY AVE STE 100
CARLSBAD, CA 92008
Teléfono: (858)209-9871
NPI: 1700427531
Idiomas: ENGLISH
Idiomas del consultorio: ENGLISH
Certificaciones de la Junta:
ENFERMERO/A CON
ESPECIALIZACIÓN (NP) EN
SALUD MENT
Afiliaiones a hospitales:
Sexo: Femenino
Número de licencia: 95012686
Tipo de licencia: ENFERMERO/A
CON ESPECIALIZACIÓN CON
NÚMERO DE SUM
Especialidades: Manejo de
medicamentos,TDAH,Trastornos de
ansiedad,Trastornos depresivos

COSTA, LAURIE MSN
ENFERMERO/A TITULADO/A DE
PRÁC
Se aceptan nuevos pacientes: Si
2382 FARADAY AVE STE 100
CARLSBAD, CA 92008
Teléfono: (858)209-9871
NPI: 1700427531
Idiomas: ENGLISH
Idiomas del consultorio: ENGLISH
Certificaciones de la Junta:
ENFERMERO/A CON
ESPECIALIZACIÓN (NP) EN
SALUD MENT
Afiliaiones a hospitales:
Sexo: Femenino
Número de licencia: 95012686
Tipo de licencia: ENFERMERO/A
CON ESPECIALIZACIÓN
Especialidades: Manejo de
medicamentos,TDAH,Trastornos de
ansiedad,Trastornos depresivos

DUTTON, AMANDA L PSYD
PSICÓLOGO/A
Se aceptan nuevos pacientes: Si
750 B ST STE 2870
SAN DIEGO, CA 92101
Teléfono: (619)722-0014
NPI: 1407288798
Idiomas: ENGLISH
Idiomas del consultorio:
ENGLISH,SPANISH
Certificaciones de la Junta:
Afiliaiones a hospitales:
Sexo: Femenino
Número de licencia: 31456
Tipo de licencia: PSICÓLOGO/A
Especialidades:

Proveedores por condado

ENGLEBRECHT, KAROL MEZA
MSW&
TRABAJADOR(A) SOCIAL
Se aceptan nuevos pacientes: Si
1328 S MISSION RD
FALLBROOK, CA 92028
Teléfono: (760)451-4770
NPI: 1336432277
Idiomas: ENGLISH,SPANISH
Idiomas del consultorio:
ENGLISH,SPANISH
Certificaciones de la Junta:
Afiliaiones a hospitales:
Sexo: Femenino
Número de licencia: 122330
Tipo de licencia: TRABAJADOR(A)
SOCIAL CLÍNICO/A CON
LICENCIA
Especialidades:

ENGLEBRECHT, KAROL MEZA
MSW
TRABAJADOR(A) SOCIAL
Se aceptan nuevos pacientes: Si
1743 RECHE RD
FALLBROOK, CA 92028
Teléfono: (760)978-7671
NPI: 1336432277
Idiomas: ENGLISH,SPANISH
Idiomas del consultorio:
ENGLISH,SPANISH
Certificaciones de la Junta:
Afiliaiones a hospitales:
Sexo: Femenino
Número de licencia: 122330
Tipo de licencia: TRABAJADOR(A)
SOCIAL CLÍNICO/A CON
LICENCIA
Especialidades:

EVANS, JENNIFER A MSN&
ENFERMERO/A TITULADO/A DE
PRÁC
Se aceptan nuevos pacientes: Si
2382 FARADAY AVE STE 100
CARLSBAD, CA 92008
Teléfono: (858)209-9871
NPI: 1952950263
Idiomas: ENGLISH
Idiomas del consultorio: ENGLISH
Certificaciones de la Junta:
ENFERMERO/A CON
ESPECIALIZACIÓN (NP) EN
SALUD MENT
Afiliaiones a hospitales:
Sexo: Femenino
Número de licencia: 95012648
Tipo de licencia: ENFERMERO/A
CON ESPECIALIZACIÓN CON
NÚMERO DE SUM
Especialidades: Manejo de
medicamentos,TDAH,Trastornos de
ansiedad,Trastornos depresivos

EVANS, JENNIFER A MSN&
ENFERMERO/A TITULADO/A DE
PRÁC
Se aceptan nuevos pacientes: Si
2382 FARADAY AVE STE 100
CARLSBAD, CA 92008
Teléfono: (858)209-9871
NPI: 1952950263
Idiomas: ENGLISH
Idiomas del consultorio: ENGLISH
Certificaciones de la Junta:
ENFERMERO/A CON
ESPECIALIZACIÓN (NP) EN
SALUD MENT
Afiliaiones a hospitales:
Sexo: Femenino
Número de licencia: 95012648
Tipo de licencia: ENFERMERO/A
CON ESPECIALIZACIÓN
Especialidades: Manejo de
medicamentos,TDAH,Trastornos de
ansiedad,Trastornos depresivos

FERRARO, PIA MSN
ENFERMERO/A TITULADO/A DE
PRÁC
Se aceptan nuevos pacientes: Si
2292 FARADAY AVE STE 100
CARLSBAD, CA 92008
Teléfono: (858)227-0887
URL: www.cognitivehsc.com
NPI: 1700203361
Idiomas: ENGLISH
Idiomas del consultorio:
ENGLISH,SPANISH
Certificaciones de la Junta:
ENFERMERO/A CON
ESPECIALIZACIÓN (NP) EN
SALUD MENT
Afiliaiones a hospitales:
Sexo: Femenino
Número de licencia: 766694
Tipo de licencia: ENFERMERO/A
TITULADO/A
Especialidades: Manejo de
medicamentos

FERRARO, PIA MSN
ENFERMERO/A TITULADO/A DE
PRÁC
Se aceptan nuevos pacientes: Si
2292 FARADAY AVE STE 100
CARLSBAD, CA 92008
Teléfono: (858)227-0887
URL: www.cognitivehsc.com
NPI: 1700203361
Idiomas: ENGLISH
Idiomas del consultorio:
ENGLISH,SPANISH
Certificaciones de la Junta:
ENFERMERO/A CON
ESPECIALIZACIÓN (NP) EN
SALUD MENT
Afiliaiones a hospitales:
Sexo: Femenino
Número de licencia: 95000557
Tipo de licencia: ENFERMERO/A
CON ESPECIALIZACIÓN CON
NÚMERO DE SUM
Especialidades: Manejo de
medicamentos

Proveedores por condado

FERRARO, PIA MSN
ENFERMERO/A TITULADO/A DE PRÁC
Se aceptan nuevos pacientes: Si
2292 FARADAY AVE STE 100
CARLSBAD, CA 92008
Teléfono: (858)227-0887
URL: www.cognitivehsc.com
NPI: 1700203361
Idiomas: ENGLISH
Idiomas del consultorio:
ENGLISH,SPANISH
Certificaciones de la Junta:
ENFERMERO/A CON
ESPECIALIZACIÓN (NP) EN
SALUD MENT
Afiliaciones a hospitales:
Sexo: Femenino
Número de licencia: 95000557
Tipo de licencia: ENFERMERO/A
CON ESPECIALIZACIÓN
Especialidades: Manejo de
medicamentos

FERRARO, PIA MSN
ENFERMERO/A TITULADO/A DE PRÁC
Se aceptan nuevos pacientes: Si
3146 TIGER RUN CT STE 105
CARLSBAD, CA 92010
Teléfono: (858)227-0887
NPI: 1700203361
Idiomas: ENGLISH
Idiomas del consultorio:
ENGLISH,SPANISH
Certificaciones de la Junta:
ENFERMERO/A CON
ESPECIALIZACIÓN (NP) EN
SALUD MENT
Afiliaciones a hospitales:
Sexo: Femenino
Número de licencia: 95000557
Tipo de licencia: ENFERMERO/A
CON ESPECIALIZACIÓN CON
NÚMERO DE SUM
Especialidades: Manejo de
medicamentos

FILIPPELLI, KATHLEEN LYN
MSN&
ENFERMERO/A TITULADO/A DE PRÁC
Se aceptan nuevos pacientes: Si
2382 FARADAY AVE STE 100
CARLSBAD, CA 92008
Teléfono: (858)209-9871
NPI: 1063275469
Idiomas: ENGLISH
Idiomas del consultorio: ENGLISH
Certificaciones de la Junta:
ENFERMERO/A CON
ESPECIALIZACIÓN (NP) EN
SALUD MENT
Afiliaciones a hospitales:
Sexo: Femenino
Número de licencia: 95028871
Tipo de licencia: ENFERMERO/A
CON ESPECIALIZACIÓN CON
NÚMERO DE SUM
Especialidades: Manejo de
medicamentos,TDAH,Trastornos de
ansiedad,Trastornos depresivos

FERRARO, PIA MSN
ENFERMERO/A TITULADO/A DE PRÁC
Se aceptan nuevos pacientes: Si
3146 TIGER RUN CT STE 105
CARLSBAD, CA 92010
Teléfono: (858)227-0887
NPI: 1700203361
Idiomas: ENGLISH
Idiomas del consultorio:
ENGLISH,SPANISH
Certificaciones de la Junta:
ENFERMERO/A CON
ESPECIALIZACIÓN (NP) EN
SALUD MENT
Afiliaciones a hospitales:
Sexo: Femenino
Número de licencia: 766694
Tipo de licencia: ENFERMERO/A
TITULADO/A
Especialidades: Manejo de
medicamentos

FERRARO, PIA MSN
ENFERMERO/A TITULADO/A DE PRÁC
Se aceptan nuevos pacientes: Si
3146 TIGER RUN CT STE 105
CARLSBAD, CA 92010
Teléfono: (858)227-0887
NPI: 1700203361
Idiomas: ENGLISH
Idiomas del consultorio:
ENGLISH,SPANISH
Certificaciones de la Junta:
ENFERMERO/A CON
ESPECIALIZACIÓN (NP) EN
SALUD MENT
Afiliaciones a hospitales:
Sexo: Femenino
Número de licencia: 95000557
Tipo de licencia: ENFERMERO/A
CON ESPECIALIZACIÓN
Especialidades: Manejo de
medicamentos

FILIPPELLI, KATHLEEN LYN
MSN&
ENFERMERO/A TITULADO/A DE PRÁC
Se aceptan nuevos pacientes: Si
2382 FARADAY AVE STE 100
CARLSBAD, CA 92008
Teléfono: (858)209-9871
NPI: 1063275469
Idiomas: ENGLISH
Idiomas del consultorio: ENGLISH
Certificaciones de la Junta:
ENFERMERO/A CON
ESPECIALIZACIÓN (NP) EN
SALUD MENT
Afiliaciones a hospitales:
Sexo: Femenino
Número de licencia: 95028871
Tipo de licencia: ENFERMERO/A
CON ESPECIALIZACIÓN
Especialidades: Manejo de
medicamentos,TDAH,Trastornos de
ansiedad,Trastornos depresivos

Proveedores por condado

FILIPPELLI, KATHLEEN LYN
MSN&
ENFERMERO/A TITULADO/A DE
PRÁC
Se aceptan nuevos pacientes: Si
2382 FARADAY AVE STE 100
CARLSBAD, CA 92008
Teléfono: (858)209-9871
NPI: 1063275469
Idiomas: ENGLISH
Idiomas del consultorio: ENGLISH
Certificaciones de la Junta:
ENFERMERO/A CON
ESPECIALIZACIÓN (NP) EN
SALUD MENT
Afiliaiones a hospitales:
Sexo: Femenino
Número de licencia: 95049415
Tipo de licencia: ENFERMERO/A
TITULADO/A
Especialidades: Manejo de
medicamentos, TDAH, Trastornos de
ansiedad, Trastornos depresivos

FRANKS, AMY C MD
PSIQUIATRA
Se aceptan nuevos pacientes: Si
9095 RIO SAN DIEGO DR STE 250
SAN DIEGO, CA 92108
Teléfono: (619)272-0400
NPI: 1871113134
Idiomas: ENGLISH
Idiomas del consultorio: ENGLISH
Certificaciones de la Junta:
Afiliaiones a hospitales:
Sexo: Femenino
Número de licencia: A198547
Tipo de licencia: MÉDICO
Especialidades:

FRIEDECK, JOHN CASEY MC
OMPT/OTRA MAESTRÍA
TERAPÉUTICA
Se aceptan nuevos pacientes: Si
5838 EDISON PL STE 100
CARLSBAD, CA 92008
Teléfono: (888)515-3834
NPI: 1265088694
Idiomas: ENGLISH
Idiomas del consultorio: ENGLISH
Certificaciones de la Junta:
Afiliaiones a hospitales:
Sexo: Masculino
Número de licencia: 135180
Tipo de licencia: TERAPEUTA
MATRIMONIAL Y FAMILIAR CON
LICENCIA
Especialidades:

FRIEDECK, JOHN CASEY MC
OMPT/OTRA MAESTRÍA
TERAPÉUTICA
Se aceptan nuevos pacientes: Si
1902 WRIGHT PL FL 2
CORNERSTONE CORPORATE
CTR
CARLSBAD, CA 92008
Teléfono: (888)515-3834
NPI: 1265088694
Idiomas: ENGLISH
Idiomas del consultorio: ENGLISH
Certificaciones de la Junta:
Afiliaiones a hospitales:
Sexo: Masculino
Número de licencia: 135180
Tipo de licencia: TERAPEUTA
MATRIMONIAL Y FAMILIAR CON
LICENCIA
Especialidades:

GARCIA, SARAH MSW
TRABAJADOR(A) SOCIAL
Se aceptan nuevos pacientes: Si
2404 LORING ST
SAN DIEGO, CA 92109
Teléfono: (646)687-4646
NPI: 1073154068
Idiomas: ENGLISH
Idiomas del consultorio:
ARMENIAN, ENGLISH, PAKISTANI,
SPANISH
Certificaciones de la Junta:
Afiliaiones a hospitales:
Sexo: Femenino
Número de licencia: 124568
Tipo de licencia: TRABAJADOR(A)
SOCIAL CLÍNICO/A CON
LICENCIA
Especialidades: Telesalud
ambulatoria en salud conductual

HAJDU, JENNIFER MA
OMPT/OTRA MAESTRÍA
TERAPÉUTICA
Se aceptan nuevos pacientes: Si
2271 ALPINE BLVD STE A
ALPINE, CA 91901
Teléfono: (888)688-0248
URL: www.fusioncaregroup.com
NPI: 1669029740
Idiomas: ENGLISH
Idiomas del consultorio: ENGLISH
Certificaciones de la Junta:
Afiliaiones a hospitales:
Sexo: Femenino
Número de licencia: 149426
Tipo de licencia: TERAPEUTA
MATRIMONIAL Y FAMILIAR CON
LICENCIA
Especialidades: Control de la
ira, TDAH, Terapia breve centrada en
soluciones, Trastornos de ansiedad

Proveedores por condado

HUNNICUTT, ANNA MA
OMPT/OTRA MAESTRÍA
TERAPÉUTICA
Se aceptan nuevos pacientes: Si
5252 BALBOA AVE STE 408
SAN DIEGO, CA 92117
Teléfono: (858)333-6856
NPI: 1861561888
Idiomas: ENGLISH
Idiomas del consultorio: ENGLISH
Certificaciones de la Junta:
Afiliaiones a hospitales:
Sexo: Femenino
Número de licencia: 47493
Tipo de licencia: TERAPEUTA
MATRIMONIAL Y FAMILIAR CON
LICENCIA
Especialidades:

HUNNICUTT, ANNA MA
OMPT/OTRA MAESTRÍA
TERAPÉUTICA
Se aceptan nuevos pacientes: Si
900 LANE AVE STE 126
CHULA VISTA, CA 91914
Teléfono: (858)203-2339
NPI: 1861561888
Idiomas: ENGLISH
Idiomas del consultorio: ENGLISH
Certificaciones de la Junta:
Afiliaiones a hospitales:
Sexo: Femenino
Número de licencia: 47493
Tipo de licencia: TERAPEUTA
MATRIMONIAL Y FAMILIAR CON
LICENCIA
Especialidades:

JONES, PHILLIP MSW
TRABAJADOR(A) SOCIAL
Se aceptan nuevos pacientes: Si
438 CAMINO DEL RIO S STE 106
SAN DIEGO, CA 92108
Teléfono: (855)550-6463
URL: www.openmindhealth.com
NPI: 1184769101
Idiomas: ENGLISH
Idiomas del consultorio:
ARABIC,CREOLE
(HAITIAN),ENGLISH,FARSI,FILIPIN
O,GERMAN,JAPANESE,PORTUG
UESE,SPANISH,TAGALOG,VIETN
AMESE
Certificaciones de la Junta:
Afiliaiones a hospitales:
Sexo: Masculino
Número de licencia: 108732
Tipo de licencia: TRABAJADOR(A)
SOCIAL CLÍNICO/A CON
LICENCIA
Especialidades:

KALIA OVERLIE, JENNIFER RUTH
DNP
ENFERMERO/A TITULADO/A DE
PRÁC
Se aceptan nuevos pacientes: Si
2382 FARADAY AVE STE 100
CARLSBAD, CA 92008
Teléfono: (858)209-9871
NPI: 1235552811
Idiomas: ENGLISH
Idiomas del consultorio: ENGLISH
Certificaciones de la Junta:
ENFERMERO/A CON
ESPECIALIZACIÓN (NP) EN
SALUD MENT
Afiliaiones a hospitales:
Sexo: Femenino
Número de licencia: 838353
Tipo de licencia: ENFERMERO/A
TITULADO/A
Especialidades: Clínica de salud
mental,Manejo de
medicamentos,TDAH,Trastorno
bipolar,Trastornos de
ansiedad,Trastornos depresivos

KALIA OVERLIE, JENNIFER RUTH
DNP
ENFERMERO/A TITULADO/A DE
PRÁC
Se aceptan nuevos pacientes: Si
2382 FARADAY AVE STE 100
CARLSBAD, CA 92008
Teléfono: (858)209-9871
NPI: 1235552811
Idiomas: ENGLISH
Idiomas del consultorio: ENGLISH
Certificaciones de la Junta:
ENFERMERO/A CON
ESPECIALIZACIÓN (NP) EN
SALUD MENT
Afiliaiones a hospitales:
Sexo: Femenino
Número de licencia: 95007276
Tipo de licencia: ENFERMERO/A
CON ESPECIALIZACIÓN CON
NÚMERO DE SUM
Especialidades: Clínica de salud
mental,Manejo de
medicamentos,TDAH,Trastorno
bipolar,Trastornos de
ansiedad,Trastornos depresivos

KALIA OVERLIE, JENNIFER RUTH
DNP
ENFERMERO/A TITULADO/A DE
PRÁC
Se aceptan nuevos pacientes: Si
2382 FARADAY AVE STE 100
CARLSBAD, CA 92008
Teléfono: (858)209-9871
NPI: 1235552811
Idiomas: ENGLISH
Idiomas del consultorio: ENGLISH
Certificaciones de la Junta:
ENFERMERO/A CON
ESPECIALIZACIÓN (NP) EN
SALUD MENT
Afiliaiones a hospitales:
Sexo: Femenino
Número de licencia: 95007276
Tipo de licencia: ENFERMERO/A
CON ESPECIALIZACIÓN
Especialidades: Clínica de salud
mental,Manejo de
medicamentos,TDAH,Trastorno
bipolar,Trastornos de
ansiedad,Trastornos depresivos

Proveedores por condado

KAMPAS, EMILY MSN
ENFERMERO/A TITULADO/A DE PRÁC
Se aceptan nuevos pacientes: Si
1902 WRIGHT PL FL 2
CORNERSTONE CORPORATE CTR
CARLSBAD, CA 92008
Teléfono: (888)515-3834
URL: cheservices.com
NPI: 1043979966
Idiomas: ENGLISH
Idiomas del consultorio: ENGLISH
Certificaciones de la Junta: ENFERMERO/A CON ESPECIALIZACIÓN (NP) EN SALUD MENT
Afiliaiones a hospitales:
Sexo: Femenino
Número de licencia: 95027972
Tipo de licencia: ENFERMERO/A CON ESPECIALIZACIÓN CON NÚMERO DE SUM
Especialidades:

KAMPAS, EMILY MSN
ENFERMERO/A TITULADO/A DE PRÁC
Se aceptan nuevos pacientes: Si
1902 WRIGHT PL FL 2
CORNERSTONE CORPORATE CTR
CARLSBAD, CA 92008
Teléfono: (888)515-3834
URL: cheservices.com
NPI: 1043979966
Idiomas: ENGLISH
Idiomas del consultorio: ENGLISH
Certificaciones de la Junta: ENFERMERO/A CON ESPECIALIZACIÓN (NP) EN SALUD MENT
Afiliaiones a hospitales:
Sexo: Femenino
Número de licencia: 95027972
Tipo de licencia: ENFERMERO/A CON ESPECIALIZACIÓN
Especialidades:

LAST, REANNAN MSW
TRABAJADOR(A) SOCIAL
Se aceptan nuevos pacientes: Si
2235 ENCINITAS BLVD STE 214
ENCINITAS, CA 92024
Teléfono: (858)224-2579
URL: ^
NPI: 1366982498
Idiomas: SPANISH
Idiomas del consultorio: ENGLISH
Certificaciones de la Junta:
Afiliaiones a hospitales:
Sexo: Femenino
Número de licencia: 124925
Tipo de licencia: TRABAJADOR(A) SOCIAL CLÍNICO/A CON LICENCIA
Especialidades: EMDR,Salud conductual por trauma,Trastornos de ansiedad,Trastornos depresivos

LAST, REANNAN MSW
TRABAJADOR(A) SOCIAL
Se aceptan nuevos pacientes: Si
4241 JUTLAND DR STE 320
SAN DIEGO, CA 92117
Teléfono: (858)224-2579
URL:
www.claytoncounselinginc.com
NPI: 1366982498
Idiomas: SPANISH
Idiomas del consultorio: ENGLISH
Certificaciones de la Junta:
Afiliaiones a hospitales:
Sexo: Femenino
Número de licencia: 124925
Tipo de licencia: TRABAJADOR(A) SOCIAL CLÍNICO/A CON LICENCIA
Especialidades: EMDR,Salud conductual por trauma,Trastornos de ansiedad,Trastornos depresivos

LIEN, LINDSAY K MC
OMPT/OTRA MAESTRÍA TERAPÉUTICA
Se aceptan nuevos pacientes: Si
5252 BALBOA AVE STE 408
SAN DIEGO, CA 92117
Teléfono: (858)333-6856
NPI: 1073901898
Idiomas: ENGLISH
Idiomas del consultorio: ENGLISH
Certificaciones de la Junta:
Afiliaiones a hospitales:
Sexo: Femenino
Número de licencia: 7689
Tipo de licencia: CONSEJERO/A PROFESIONAL CLÍNICO/A CON LICENCIA
Especialidades:

LIEN, LINDSAY K MC
OMPT/OTRA MAESTRÍA TERAPÉUTICA
Se aceptan nuevos pacientes: Si
900 LANE AVE STE 126
CHULA VISTA, CA 91914
Teléfono: (858)203-2339
NPI: 1073901898
Idiomas: ENGLISH
Idiomas del consultorio: ENGLISH
Certificaciones de la Junta:
Afiliaiones a hospitales:
Sexo: Femenino
Número de licencia: 7689
Tipo de licencia: CONSEJERO/A PROFESIONAL CLÍNICO/A CON LICENCIA
Especialidades:

Proveedores por condado

LISENBEE, SARAH C PSYD
PSICÓLOGO/A
Se aceptan nuevos pacientes: Si
7825 FAY AVE
LA JOLLA, CA 92037
Teléfono: (626)354-6440
URL: www.mhccla.com
NPI: 1821593146
Idiomas: ENGLISH
Idiomas del consultorio:
ENGLISH,HINDI,ITALIAN,SPANISH
,TAGALOG
Certificaciones de la Junta:
Afiliaiones a hospitales:
Sexo: Femenino
Número de licencia: 31011
Tipo de licencia: PSICÓLOGO/A
Especialidades:

LISTVINSKY, ANDREW MSW
TRABAJADOR(A) SOCIAL
Se aceptan nuevos pacientes: Si
5252 BALBOA AVE STE 408
SAN DIEGO, CA 92117
Teléfono: (858)333-6856
NPI: 1669920013
Idiomas: ENGLISH
Idiomas del consultorio: ENGLISH
Certificaciones de la Junta:
Afiliaiones a hospitales:
Sexo: Masculino
Número de licencia: 114861
Tipo de licencia: TRABAJADOR(A)
SOCIAL CLÍNICO/A CON
LICENCIA
Especialidades: EMDR,Trastorno
de estrés postraumático
(PTSD),Trastornos de
ansiedad,Trastornos del desarrollo

LISTVINSKY, ANDREW MSW
TRABAJADOR(A) SOCIAL
Se aceptan nuevos pacientes: Si
900 LANE AVE STE 126
CHULA VISTA, CA 91914
Teléfono: (858)203-2339
NPI: 1669920013
Idiomas: ENGLISH
Idiomas del consultorio: ENGLISH
Certificaciones de la Junta:
Afiliaiones a hospitales:
Sexo: Masculino
Número de licencia: 114861
Tipo de licencia: TRABAJADOR(A)
SOCIAL CLÍNICO/A CON
LICENCIA
Especialidades: EMDR,Trastorno
de estrés postraumático
(PTSD),Trastornos de
ansiedad,Trastornos del desarrollo

MALONE, JULIA YATES MC
OMPT/OTRA MAESTRÍA
TERAPÉUTICA
Se aceptan nuevos pacientes: Si
900 LANE AVE STE 126
CHULA VISTA, CA 91914
Teléfono: (858)203-2339
NPI: 1780322255
Idiomas: ENGLISH
Idiomas del consultorio: ENGLISH
Certificaciones de la Junta:
Afiliaiones a hospitales:
Sexo: Femenino
Número de licencia: 94900
Tipo de licencia: TERAPEUTA
MATRIMONIAL Y FAMILIAR CON
LICENCIA
Especialidades:

MANNS, TERESA MA
OMPT/OTRA MAESTRÍA
TERAPÉUTICA
Se aceptan nuevos pacientes: Si
5060 SHOREHAM PL STE 330
SAN DIEGO, CA 92122
Teléfono: (877)840-6956
URL: www.sokyahealth.com
<https://partner.headlight.health/magellan>
NPI: 1962847715
Idiomas: ENGLISH,SPANISH
Idiomas del consultorio: ENGLISH
Certificaciones de la Junta:
Afiliaiones a hospitales:
Sexo: Femenino
Número de licencia: 116000
Tipo de licencia: TERAPEUTA
MATRIMONIAL Y FAMILIAR CON
LICENCIA
Especialidades:

MANNS, TERESA MA&
OMPT/OTRA MAESTRÍA
TERAPÉUTICA
Se aceptan nuevos pacientes: Si
5060 SHOREHAM PL STE 330
SAN DIEGO, CA 92122
Teléfono: (877)840-6956
URL: www.sokyahealth.com
NPI: 1962847715
Idiomas: ENGLISH,SPANISH
Idiomas del consultorio: ENGLISH
Certificaciones de la Junta:
Afiliaiones a hospitales:
Sexo: Femenino
Número de licencia: 116000
Tipo de licencia: TERAPEUTA
MATRIMONIAL Y FAMILIAR CON
LICENCIA
Especialidades:

Proveedores por condado

MARINO, BROOKE RAE DNP&
ENFERMERO/A TITULADO/A DE
PRÁC

Se aceptan nuevos pacientes: Si
351 SANTA FE DR STE 220
ENCINITAS, CA 92024
Teléfono: (760)701-5463
NPI: 1588447452
Idiomas: ENGLISH
Idiomas del consultorio: ENGLISH
Certificaciones de la Junta:
ENFERMERO/A CON
ESPECIALIZACIÓN (NP) EN
SALUD MENT
Afiliaciones a hospitales:
Sexo: Femenino
Número de licencia: 95026626
Tipo de licencia: ENFERMERO/A
CON ESPECIALIZACIÓN CON
NÚMERO DE SUM
Especialidades: TDAH,Trastornos
de ansiedad,Trastornos
depresivos,Trastornos obsesivo-
compulsivos

MARINO, BROOKE RAE DNP&
ENFERMERO/A TITULADO/A DE
PRÁC

Se aceptan nuevos pacientes: Si
351 SANTA FE DR STE 220
ENCINITAS, CA 92024
Teléfono: (760)701-5463
NPI: 1588447452
Idiomas: ENGLISH
Idiomas del consultorio: ENGLISH
Certificaciones de la Junta:
ENFERMERO/A CON
ESPECIALIZACIÓN (NP) EN
SALUD MENT
Afiliaciones a hospitales:
Sexo: Femenino
Número de licencia: 95026626
Tipo de licencia: ENFERMERO/A
CON ESPECIALIZACIÓN
Especialidades: TDAH,Trastornos
de ansiedad,Trastornos
depresivos,Trastornos obsesivo-
compulsivos

MARINO, BROOKE RAE DNP&
ENFERMERO/A TITULADO/A DE
PRÁC

Se aceptan nuevos pacientes: Si
351 SANTA FE DR STE 220
ENCINITAS, CA 92024
Teléfono: (760)701-5463
NPI: 1588447452
Idiomas: ENGLISH
Idiomas del consultorio: ENGLISH
Certificaciones de la Junta:
ENFERMERO/A CON
ESPECIALIZACIÓN (NP) EN
SALUD MENT
Afiliaciones a hospitales:
Sexo: Femenino
Número de licencia: 95228445
Tipo de licencia: ENFERMERO/A
TITULADO/A
Especialidades: TDAH,Trastornos
de ansiedad,Trastornos
depresivos,Trastornos obsesivo-
compulsivos

MEHL, RACHAEL AMBER MSN&
ENFERMERO/A TITULADO/A DE
PRÁC

Se aceptan nuevos pacientes: Si
2382 FARADAY AVE STE 100
CARLSBAD, CA 92008
Teléfono: (858)209-9871
NPI: 1134971252
Idiomas: ENGLISH
Idiomas del consultorio: ENGLISH
Certificaciones de la Junta:
ENFERMERO/A CON
ESPECIALIZACIÓN (NP) EN
SALUD MENT
Afiliaciones a hospitales:
Sexo: Femenino
Número de licencia: 95024157
Tipo de licencia: ENFERMERO/A
TITULADO/A
Especialidades: Manejo de
medicamentos,Trastornos
depresivos

MEHL, RACHAEL AMBER MSN&
ENFERMERO/A TITULADO/A DE
PRÁC

Se aceptan nuevos pacientes: Si
2382 FARADAY AVE STE 100
CARLSBAD, CA 92008
Teléfono: (858)209-9871
NPI: 1134971252
Idiomas: ENGLISH
Idiomas del consultorio: ENGLISH
Certificaciones de la Junta:
ENFERMERO/A CON
ESPECIALIZACIÓN (NP) EN
SALUD MENT
Afiliaciones a hospitales:
Sexo: Femenino
Número de licencia: 95027268
Tipo de licencia: ENFERMERO/A
CON ESPECIALIZACIÓN CON
NÚMERO DE SUM
Especialidades: Manejo de
medicamentos,Trastornos
depresivos

MEHL, RACHAEL AMBER MSN&
ENFERMERO/A TITULADO/A DE
PRÁC

Se aceptan nuevos pacientes: Si
2382 FARADAY AVE STE 100
CARLSBAD, CA 92008
Teléfono: (858)209-9871
NPI: 1134971252
Idiomas: ENGLISH
Idiomas del consultorio: ENGLISH
Certificaciones de la Junta:
ENFERMERO/A CON
ESPECIALIZACIÓN (NP) EN
SALUD MENT
Afiliaciones a hospitales:
Sexo: Femenino
Número de licencia: 95027268
Tipo de licencia: ENFERMERO/A
CON ESPECIALIZACIÓN
Especialidades: Manejo de
medicamentos,Trastornos
depresivos

Proveedores por condado

MORADHASEL, RANA MS&
OMPT/OTRA MAESTRÍA
TERAPÉUTICA
Se aceptan nuevos pacientes: Si
11230 SORRENTO VALLEY RD
STE 220
SAN DIEGO, CA 92121
Teléfono: (858)648-5367
NPI: 1689233124
Idiomas: ENGLISH,PERSIAN
Idiomas del consultorio: ENGLISH
Certificaciones de la Junta:
Afiliaiones a hospitales:
Sexo: Femenino
Número de licencia: 145553
Tipo de licencia: TERAPEUTA
MATRIMONIAL Y FAMILIAR CON
LICENCIA
Especialidades: Telesalud
ambulatoria en salud conductual

NASHED, MARIAN PSYD
PSICÓLOGO/A
Se aceptan nuevos pacientes: Si
7825 FAY AVE
LA JOLLA, CA 92037
Teléfono: (626)354-6440
URL: www.mhccla.com
NPI: 1962872572
Idiomas: ENGLISH
Idiomas del consultorio:
ENGLISH,HINDI,ITALIAN,SPANISH
,TAGALOG
Certificaciones de la Junta:
Afiliaiones a hospitales:
Sexo: Femenino
Número de licencia: 33190
Tipo de licencia: PSICÓLOGO/A
Especialidades: Trastorno
bipolar,Trastornos de
ansiedad,Trastornos de
personalidad,Trastornos
depresivos,Trastornos psicóticos

NASHED, MARIAN PSYD
PSICÓLOGO/A
Se aceptan nuevos pacientes: Si
7825 FAY AVE
LA JOLLA, CA 92037
Teléfono: (626)354-6440
URL: www.mhccla.com
NPI: 1962872572
Idiomas: ENGLISH
Idiomas del consultorio:
ENGLISH,HINDI,ITALIAN,SPANISH
,TAGALOG
Certificaciones de la Junta:
Afiliaiones a hospitales:
Sexo: Femenino
Número de licencia: 94024536
Tipo de licencia: ASISTENTE DE
PSICOLOGÍA TITULADO/A
Especialidades: Trastorno
bipolar,Trastornos de
ansiedad,Trastornos de
personalidad,Trastornos
depresivos,Trastornos psicóticos

NICOLAS, MYRIAME MSN&
ENFERMERO/A TITULADO/A DE
PRÁC
Se aceptan nuevos pacientes: Si
158 C AVE
CORONADO, CA 92118
Teléfono: (619)435-5400
NPI: 1063106805
Idiomas: ENGLISH
Idiomas del consultorio:
ENGLISH,SPANISH
Certificaciones de la Junta:
ENFERMERO/A CON
ESPECIALIZACIÓN (NP) EN
SALUD MENT
Afiliaiones a hospitales:
Sexo: Femenino
Número de licencia: 508352
Tipo de licencia: ENFERMERO/A
TITULADO/A
Especialidades: Control de la
ira,Problemas del niño y el
adolescente,TDAH,Trastorno
bipolar,Trastornos de ansiedad

NICOLAS, MYRIAME MSN&
ENFERMERO/A TITULADO/A DE
PRÁC
Se aceptan nuevos pacientes: Si
158 C AVE
CORONADO, CA 92118
Teléfono: (619)435-5400
NPI: 1063106805
Idiomas: ENGLISH
Idiomas del consultorio:
ENGLISH,SPANISH
Certificaciones de la Junta:
ENFERMERO/A CON
ESPECIALIZACIÓN (NP) EN
SALUD MENT
Afiliaiones a hospitales:
Sexo: Femenino
Número de licencia: 95024480
Tipo de licencia: ENFERMERO/A
CON ESPECIALIZACIÓN CON
NÚMERO DE SUM
Especialidades: Control de la
ira,Problemas del niño y el
adolescente,TDAH,Trastorno
bipolar,Trastornos de ansiedad

NICOLAS, MYRIAME MSN&
ENFERMERO/A TITULADO/A DE
PRÁC
Se aceptan nuevos pacientes: Si
158 C AVE
CORONADO, CA 92118
Teléfono: (619)435-5400
NPI: 1063106805
Idiomas: ENGLISH
Idiomas del consultorio:
ENGLISH,SPANISH
Certificaciones de la Junta:
ENFERMERO/A CON
ESPECIALIZACIÓN (NP) EN
SALUD MENT
Afiliaiones a hospitales:
Sexo: Femenino
Número de licencia: 95024480
Tipo de licencia: ENFERMERO/A
CON ESPECIALIZACIÓN
Especialidades: Control de la
ira,Problemas del niño y el
adolescente,TDAH,Trastorno
bipolar,Trastornos de ansiedad

Proveedores por condado

OLIVEROS, CHRISTINA MC&
OMPT/OTRA MAESTRÍA
TERAPÉUTICA

Se aceptan nuevos pacientes: Si
3511 CAMINO DEL RIO S STE 102
SAN DIEGO, CA 92108
Teléfono: (888)688-0248
URL: www.fusioncaregroup.com
NPI: 1285126433
Idiomas: ENGLISH
Idiomas del consultorio: ENGLISH
Certificaciones de la Junta:
Afiliaciones a hospitales:
Sexo: Femenino
Número de licencia: 147714
Tipo de licencia: TERAPEUTA
MATRIMONIAL Y FAMILIAR CON
LICENCIA
Especialidades: Terapia breve
centrada en soluciones, Terapia
cognitivo conductual, Trastornos de
ansiedad, Trastornos depresivos

PADAMADA, GRIZELLI SHANE
MA&
OMPT/OTRA MAESTRÍA
TERAPÉUTICA

Se aceptan nuevos pacientes: Si
3511 CAMINO DEL RIO S STE 102
SAN DIEGO, CA 92108
Teléfono: (888)688-0248
URL: www.fusioncaregroup.com
NPI: 1679965206
Idiomas: ENGLISH
Idiomas del consultorio: ENGLISH
Certificaciones de la Junta:
Afiliaciones a hospitales:
Sexo: Femenino
Número de licencia: 9228
Tipo de licencia: CONSEJERO/A
PROFESIONAL CLÍNICO/A CON
LICENCIA
Especialidades: Terapia breve
centrada en soluciones, Terapia
cognitivo conductual, Trastornos de
ansiedad, Trastornos depresivos

PATUS, NATASHA MA
OMPT/OTRA MAESTRÍA
TERAPÉUTICA

Se aceptan nuevos pacientes: Si
1660 HOTEL CIR N STE 710
SAN DIEGO, CA 92108
Teléfono: (619)346-3592
URL: circadianmhs.com
NPI: 1609228378
Idiomas: ENGLISH
Idiomas del consultorio: ENGLISH
Certificaciones de la Junta:
Afiliaciones a hospitales:
Sexo: Femenino
Número de licencia: 109921
Tipo de licencia: TERAPEUTA
MATRIMONIAL Y FAMILIAR CON
LICENCIA
Especialidades: Inquietudes
femeninas, Terapia
matrimonial/familiar, Trastornos de
ansiedad, Trastornos depresivos

PADAMADA, GRIZELLI SHANE MA

OMPT/OTRA MAESTRÍA
TERAPÉUTICA

Se aceptan nuevos pacientes: Si
2271 ALPINE BLVD STE A
ALPINE, CA 91901
Teléfono: (888)688-0248
URL: www.fusioncaregroup.com
NPI: 1679965206
Idiomas: ENGLISH
Idiomas del consultorio: ENGLISH
Certificaciones de la Junta:
Afiliaciones a hospitales:
Sexo: Femenino
Número de licencia: 9228
Tipo de licencia: CONSEJERO/A
PROFESIONAL CLÍNICO/A CON
LICENCIA
Especialidades: Terapia breve
centrada en soluciones, Terapia
cognitivo conductual, Trastornos de
ansiedad, Trastornos depresivos

PANICCIA, GREGORY S MD
PSIQUIATRA

Se aceptan nuevos pacientes: Si
610 EUCLID AVE STE 200
NATIONAL CITY, CA 91950
Teléfono: (619)267-9257
URL: pacifichealthsystems.com
NPI: 1518022920
Idiomas: AFRIKAANS, ENGLISH
Idiomas del consultorio:
ENGLISH, HINDI, SPANISH
Certificaciones de la Junta:
Afiliaciones a hospitales:
Sexo: Masculino
Número de licencia: G76979
Tipo de licencia: MÉDICO
Especialidades: Terapia
electroconvulsiva, Trastorno
alimenticio, Trastornos de
personalidad, Trastornos del
desarrollo, Trastornos depresivos

PEREZ, ALEXIS PATRICIA
MASW&

TRABAJADOR(A) SOCIAL
Se aceptan nuevos pacientes: Si
3150 PIO PICO DR STE 105
CARLSBAD, CA 92008
Teléfono: (760)500-3325
URL: www.wavetherapist.com
NPI: 1689310955
Idiomas: ENGLISH
Idiomas del consultorio:
ENGLISH, SIGN
LANGUAGE, SPANISH
Certificaciones de la Junta:
Afiliaciones a hospitales:
Sexo: Femenino
Número de licencia: 103764
Tipo de licencia: TRABAJADOR(A)
SOCIAL ASOCIADO/A
Especialidades:

Proveedores por condado

PEREZ, ALEXIS PATRICIA
MASW&
TRABAJADOR(A) SOCIAL
Se aceptan nuevos pacientes: Si
3150 PIO PICO DR STE 105
CARLSBAD, CA 92008
Teléfono: (760)500-3325
URL: www.wavetherapist.com
NPI: 1689310955
Idiomas: ENGLISH
Idiomas del consultorio:
ENGLISH,SIGN
LANGUAGE,SPANISH
Certificaciones de la Junta:
Afilaciones a hospitales:
Sexo: Femenino
Número de licencia: 126333
Tipo de licencia: TRABAJADOR(A)
SOCIAL CLÍNICO/A CON
LICENCIA
Especialidades:

PEREZ, KRISTIE COMBS DSW&
TRABAJADOR(A) SOCIAL
Se aceptan nuevos pacientes: Si
591 CAMINO DE LA REINA STE
210
SAN DIEGO, CA 92108
Teléfono: (619)206-5271
NPI: 1588140891
Idiomas: ENGLISH
Idiomas del consultorio:
ARMENIAN,ENGLISH
Certificaciones de la Junta:
Afilaciones a hospitales:
Sexo: Femenino
Número de licencia: 99983
Tipo de licencia: TRABAJADOR(A)
SOCIAL CLÍNICO/A CON
LICENCIA
Especialidades: Evaluación
neuropsiquiátrica,Policia,Trastorno
de estrés postraumático
(PTSD),Trastornos de
ansiedad,Veteranos militares

PERKINS, CORRIE MA
OMPT/OTRA MAESTRÍA
TERAPÉUTICA
Se aceptan nuevos pacientes: Si
8775 AERO DR STE 240
SAN DIEGO, CA 92123
Teléfono: (619)304-4852
NPI: 1831530021
Idiomas: ENGLISH
Idiomas del consultorio: ENGLISH
Certificaciones de la Junta:
Afilaciones a hospitales:
Sexo: Femenino
Número de licencia: 115638
Tipo de licencia: TERAPEUTA
MATRIMONIAL Y FAMILIAR CON
LICENCIA
Especialidades: Terapia breve
centrada en soluciones,Terapia
cognitivo conductual,Terapia
matrimonial/familiar,Trastornos de
ansiedad,Trastornos depresivos

RIOS, MARTHA ACOSTA PHD
PSICÓLOGO/A
Se aceptan nuevos pacientes: Si
7825 FAY AVE
LA JOLLA, CA 92037
Teléfono: (626)354-6440
URL: www.mhcccla.com
NPI: 1093830770
Idiomas: ENGLISH
Idiomas del consultorio:
ENGLISH,HINDI,ITALIAN,SPANISH
,TAGALOG
Certificaciones de la Junta:
Afilaciones a hospitales:
Sexo: Femenino
Número de licencia: 21616
Tipo de licencia: PSICÓLOGO/A
Especialidades:

ROGERS, CHANDRA F MSN
ENFERMERO/A TITULADO/A DE
PRÁC
Se aceptan nuevos pacientes: Si
2382 FARADAY AVE STE 100
CARLSBAD, CA 92008
Teléfono: (858)209-9871
NPI: 1760139026
Idiomas: ENGLISH
Idiomas del consultorio: ENGLISH
Certificaciones de la Junta:
ENFERMERO/A CON
ESPECIALIZACIÓN (NP) EN
SALUD MENT
Afilaciones a hospitales:
Sexo: Femenino
Número de licencia: 95027329
Tipo de licencia: ENFERMERO/A
CON ESPECIALIZACIÓN CON
NÚMERO DE SUM
Especialidades: Manejo de
medicamentos,TDAH,Trastornos de
ansiedad,Trastornos depresivos

ROGERS, CHANDRA F MSN
ENFERMERO/A TITULADO/A DE
PRÁC
Se aceptan nuevos pacientes: Si
2382 FARADAY AVE STE 100
CARLSBAD, CA 92008
Teléfono: (858)209-9871
NPI: 1760139026
Idiomas: ENGLISH
Idiomas del consultorio: ENGLISH
Certificaciones de la Junta:
ENFERMERO/A CON
ESPECIALIZACIÓN (NP) EN
SALUD MENT
Afilaciones a hospitales:
Sexo: Femenino
Número de licencia: 95027329
Tipo de licencia: ENFERMERO/A
CON ESPECIALIZACIÓN
Especialidades: Manejo de
medicamentos,TDAH,Trastornos de
ansiedad,Trastornos depresivos

Proveedores por condado

ROGERS, CHANDRA F MSN
ENFERMERO/A TITULADO/A DE PRÁC
Se aceptan nuevos pacientes: Si
2382 FARADAY AVE STE 100
CARLSBAD, CA 92008
Teléfono: (858)209-9871
NPI: 1760139026
Idiomas: ENGLISH
Idiomas del consultorio: ENGLISH
Certificaciones de la Junta:
ENFERMERO/A CON
ESPECIALIZACIÓN (NP) EN
SALUD MENT
Afiliaciones a hospitales:
Sexo: Femenino
Número de licencia: 95179505
Tipo de licencia: ENFERMERO/A
TITULADO/A
Especialidades: Manejo de
medicamentos,TDAH,Trastornos de
ansiedad,Trastornos depresivos

SCHAEPER, PAIGE MSN
ENFERMERO/A TITULADO/A DE PRÁC
Se aceptan nuevos pacientes: Si
402 W BROADWAY FL 4
SAN DIEGO, CA 92101
Teléfono: (310)360-7200
URL: www.bonmente.com
NPI: 1578241204
Idiomas: ENGLISH
Idiomas del consultorio:
ENGLISH,SPANISH
Certificaciones de la Junta:
ENFERMERO/A CON
ESPECIALIZACIÓN (NP) EN
SALUD MENT
Afiliaciones a hospitales:
Sexo: Femenino
Número de licencia: 95025831
Tipo de licencia: ENFERMERO/A
CON ESPECIALIZACIÓN CON
NÚMERO DE SUM
Especialidades: Modificación del
comportamiento,TDAH,Terapia
breve centrada en
soluciones,Terapia cognitivo
conductual,Trastorno bipolar

SCHAEPER, PAIGE MSN
ENFERMERO/A TITULADO/A DE PRÁC
Se aceptan nuevos pacientes: Si
402 W BROADWAY FL 4
SAN DIEGO, CA 92101
Teléfono: (310)360-7200
URL: www.bonmente.com
NPI: 1578241204
Idiomas: ENGLISH
Idiomas del consultorio:
ENGLISH,SPANISH
Certificaciones de la Junta:
ENFERMERO/A CON
ESPECIALIZACIÓN (NP) EN
SALUD MENT
Afiliaciones a hospitales:
Sexo: Femenino
Número de licencia: 95025831
Tipo de licencia: ENFERMERO/A
CON ESPECIALIZACIÓN
Especialidades: Modificación del
comportamiento,TDAH,Terapia
breve centrada en
soluciones,Terapia cognitivo
conductual,Trastorno bipolar

SCHAEPER, PAIGE MSN
ENFERMERO/A TITULADO/A DE PRÁC
Se aceptan nuevos pacientes: Si
402 W BROADWAY FL 4
SAN DIEGO, CA 92101
Teléfono: (310)360-7200
URL: www.bonmente.com
NPI: 1578241204
Idiomas: ENGLISH
Idiomas del consultorio:
ENGLISH,SPANISH
Certificaciones de la Junta:
ENFERMERO/A CON
ESPECIALIZACIÓN (NP) EN
SALUD MENT
Afiliaciones a hospitales:
Sexo: Femenino
Número de licencia: 95106449
Tipo de licencia: ENFERMERO/A
TITULADO/A
Especialidades: Modificación del
comportamiento,TDAH,Terapia
breve centrada en
soluciones,Terapia cognitivo
conductual,Trastorno bipolar

SHELLER, TAYLOR D PA
ASISTENTE MÉDICO
Se aceptan nuevos pacientes: Si
402 W BROADWAY FL 4
SAN DIEGO, CA 92101
Teléfono: (310)360-7200
URL: www.bonmente.com
NPI: 1225626633
Idiomas: ENGLISH
Idiomas del consultorio:
ENGLISH,SPANISH
Certificaciones de la Junta:
Afiliaciones a hospitales:
Sexo: Femenino
Número de licencia: 64867
Tipo de licencia: ASISTENTE
MÉDICO
Especialidades: TDAH,Trastornos
de ansiedad,Trastornos de
personalidad,Trastornos depresivos

SCOTT, AMBER MSN&
ENFERMERO/A TITULADO/A DE PRÁC
Se aceptan nuevos pacientes: Si
402 W BROADWAY FL 4
SAN DIEGO, CA 92101
Teléfono: (310)360-7200
URL: www.bonmente.com
NPI: 1730915406
Idiomas: ENGLISH
Idiomas del consultorio:
ENGLISH,SPANISH
Certificaciones de la Junta:
ENFERMERO/A CON
ESPECIALIZACIÓN (NP) EN
SALUD MENT
Afiliaciones a hospitales:
Sexo: Femenino
Número de licencia: 846254
Tipo de licencia: ENFERMERO/A
TITULADO/A
Especialidades:

Proveedores por condado

SCOTT, AMBER MSN&
ENFERMERO/A TITULADO/A DE
PRÁC

Se aceptan nuevos pacientes: Si

402 W BROADWAY FL 4

SAN DIEGO, CA 92101

Teléfono: (310)360-7200

URL: www.bonmente.com

NPI: 1730915406

Idiomas: ENGLISH

Idiomas del consultorio:

ENGLISH,SPANISH

Certificaciones de la Junta:

ENFERMERO/A CON

ESPECIALIZACIÓN (NP) EN

SALUD MENT

Afiliaciones a hospitales:

Sexo: Femenino

Número de licencia: 95031514

Tipo de licencia: ENFERMERO/A

CON ESPECIALIZACIÓN CON

NÚMERO DE SUM

Especialidades:

SCOTT, AMBER MSN&
ENFERMERO/A TITULADO/A DE
PRÁC

Se aceptan nuevos pacientes: Si

402 W BROADWAY FL 4

SAN DIEGO, CA 92101

Teléfono: (310)360-7200

URL: www.bonmente.com

NPI: 1730915406

Idiomas: ENGLISH

Idiomas del consultorio:

ENGLISH,SPANISH

Certificaciones de la Junta:

ENFERMERO/A CON

ESPECIALIZACIÓN (NP) EN

SALUD MENT

Afiliaciones a hospitales:

Sexo: Femenino

Número de licencia: 95031514

Tipo de licencia: ENFERMERO/A

CON ESPECIALIZACIÓN

Especialidades:

SHIN, BRIAN MA
OMPT/OTRA MAESTRÍA
TERAPÉUTICA

Se aceptan nuevos pacientes: Si

5252 BALBOA AVE STE 408

SAN DIEGO, CA 92117

Teléfono: (858)333-6856

NPI: 1194193136

Idiomas: ENGLISH

Idiomas del consultorio: ENGLISH

Certificaciones de la Junta:

Afiliaciones a hospitales:

Sexo: Masculino

Número de licencia: 102882

Tipo de licencia: TERAPEUTA

MATRIMONIAL Y FAMILIAR CON

LICENCIA

Especialidades:

SHIN, BRIAN MA
OMPT/OTRA MAESTRÍA
TERAPÉUTICA

Se aceptan nuevos pacientes: Si

900 LANE AVE STE 126

CHULA VISTA, CA 91914

Teléfono: (858)203-2339

NPI: 1194193136

Idiomas: ENGLISH

Idiomas del consultorio: ENGLISH

Certificaciones de la Junta:

Afiliaciones a hospitales:

Sexo: Masculino

Número de licencia: 102882

Tipo de licencia: TERAPEUTA

MATRIMONIAL Y FAMILIAR CON

LICENCIA

Especialidades:

STOROZHENKO, GALINA T
MSW&

TRABAJADOR(A) SOCIAL

Se aceptan nuevos pacientes: Si

11230 SORRENTO VALLEY RD

STE 220

SAN DIEGO, CA 92121

Teléfono: (858)648-5367

NPI: 1518123215

Idiomas: ENGLISH,RUSSIAN

Idiomas del consultorio: ENGLISH

Certificaciones de la Junta:

Afiliaciones a hospitales:

Sexo: Femenino

Número de licencia: 121132

Tipo de licencia: TRABAJADOR(A)

SOCIAL CLÍNICO/A CON

LICENCIA

Especialidades: Telesalud

ambulatoria en salud conductual

SZAJER, JACQUELYN PHD
PSICÓLOGO/A

Se aceptan nuevos pacientes: Si

10269 CASSIA GLEN DR

SAN DIEGO, CA 92127

Teléfono: (855)264-6337

NPI: 1952099004

Idiomas: ENGLISH

Idiomas del consultorio: ENGLISH

Certificaciones de la Junta:

Afiliaciones a hospitales:

Sexo: Femenino

Número de licencia: 33943

Tipo de licencia: PSICÓLOGO/A

Especialidades: Evaluación

neuropsiquiátrica

Proveedores por condado

THEMER, CHERI MSW&
TRABAJADOR(A) SOCIAL
Se aceptan nuevos pacientes: Si
5060 SHOREHAM PL STE 330
SAN DIEGO, CA 92122
Teléfono: (877)840-6956
URL: www.sokyahealth.com
<https://partner.headlight.health/magellan>
NPI: 1275089955
Idiomas: ENGLISH
Idiomas del consultorio: ENGLISH
Certificaciones de la Junta:
Afiliaciones a hospitales:
Sexo: Femenino
Número de licencia: 96501
Tipo de licencia: TRABAJADOR(A)
SOCIAL CLÍNICO/A CON
LICENCIA
Especialidades: Cáncer
comórbido,Trastornos de
ansiedad,Trastornos
depresivos,Trauma de las víctimas
de abuso o violencia

TONECK, LAUREN MSN&
ENFERMERO/A TITULADO/A DE
PRÁC
Se aceptan nuevos pacientes: Si
402 W BROADWAY FL 4
SAN DIEGO, CA 92101
Teléfono: (310)360-7200
URL: www.bonmente.com
NPI: 1427515584
Idiomas: ENGLISH
Idiomas del consultorio:
ENGLISH,SPANISH
Certificaciones de la Junta:
ENFERMERO/A CON
ESPECIALIZACIÓN (NP) EN
SALUD MENT
Afiliaciones a hospitales:
Sexo: Femenino
Número de licencia: 808238
Tipo de licencia: ENFERMERO/A
TITULADO/A
Especialidades: Trastornos de
ansiedad,Trastornos
depresivos,Trastornos obsesivo-
compulsivos

TONECK, LAUREN MSN&
ENFERMERO/A TITULADO/A DE
PRÁC
Se aceptan nuevos pacientes: Si
402 W BROADWAY FL 4
SAN DIEGO, CA 92101
Teléfono: (310)360-7200
URL: www.bonmente.com
NPI: 1427515584
Idiomas: ENGLISH
Idiomas del consultorio:
ENGLISH,SPANISH
Certificaciones de la Junta:
ENFERMERO/A CON
ESPECIALIZACIÓN (NP) EN
SALUD MENT
Afiliaciones a hospitales:
Sexo: Femenino
Número de licencia: 95008267
Tipo de licencia: ENFERMERO/A
CON ESPECIALIZACIÓN CON
NÚMERO DE SUM
Especialidades: Trastornos de
ansiedad,Trastornos
depresivos,Trastornos obsesivo-
compulsivos

TONECK, LAUREN MSN&
ENFERMERO/A TITULADO/A DE
PRÁC
Se aceptan nuevos pacientes: Si
402 W BROADWAY FL 4
SAN DIEGO, CA 92101
Teléfono: (310)360-7200
URL: www.bonmente.com
NPI: 1427515584
Idiomas: ENGLISH
Idiomas del consultorio:
ENGLISH,SPANISH
Certificaciones de la Junta:
ENFERMERO/A CON
ESPECIALIZACIÓN (NP) EN
SALUD MENT
Afiliaciones a hospitales:
Sexo: Femenino
Número de licencia: 95008627
Tipo de licencia: ENFERMERO/A
CON ESPECIALIZACIÓN
Especialidades: Trastornos de
ansiedad,Trastornos
depresivos,Trastornos obsesivo-
compulsivos

TROP, JUSTIN MICHAEL MD&
PSIQUIATRA
Se aceptan nuevos pacientes: Si
9095 RIO SAN DIEGO DR STE 250
SAN DIEGO, CA 92108
Teléfono: (619)272-0400
NPI: 1922627116
Idiomas: ENGLISH
Idiomas del consultorio: ENGLISH
Certificaciones de la Junta:
Afiliaciones a hospitales:
Sexo: Masculino
Número de licencia: A198467
Tipo de licencia: MÉDICO
Especialidades: Telesalud
ambulatoria en salud conductual

TURNER, SHARI LYNN MSW
TRABAJADOR(A) SOCIAL
Se aceptan nuevos pacientes: Si
8775 AERO DR STE 240
SAN DIEGO, CA 92123
Teléfono: (619)304-4852
NPI: 1245662485
Idiomas: ENGLISH
Idiomas del consultorio: ENGLISH
Certificaciones de la Junta:
Afiliaciones a hospitales:
Sexo: Femenino
Número de licencia: 99428
Tipo de licencia: TRABAJADOR(A)
SOCIAL CLÍNICO/A CON
LICENCIA
Especialidades: Terapia dialéctica
conductual,Terapia
matrimonial/familiar,Trastorno de
estrés postraumático
(PTSD),Trastornos de
ansiedad,Trastornos depresivos

Proveedores por condado

VO, VANNA MPAS
ASISTENTE MÉDICO
Se aceptan nuevos pacientes: Si
9888 CARROLL CENTRE RD STE
118
SAN DIEGO, CA 92126
Teléfono: (858)354-1304
NPI: 1053907279
Idiomas: ENGLISH
Idiomas del consultorio:
ENGLISH,MANDARIN,SPANISH
Certificaciones de la Junta:
Afiliaiones a hospitales:
Sexo: Femenino
Número de licencia: 59746
Tipo de licencia: ASISTENTE
MÉDICO
Especialidades:

WAY, CINDY AGDA MA
OMPT/OTRA MAESTRÍA
TERAPÉUTICA
Se aceptan nuevos pacientes: Si
5252 BALBOA AVE STE 408
SAN DIEGO, CA 92117
Teléfono: (858)333-6856
NPI: 1659991198
Idiomas: ENGLISH,TAGALOG
Idiomas del consultorio: ENGLISH
Certificaciones de la Junta:
Afiliaiones a hospitales:
Sexo: Femenino
Número de licencia: 149923
Tipo de licencia: TERAPEUTA
MATRIMONIAL Y FAMILIAR CON
LICENCIA
Especialidades:

WAY, CINDY AGDA MA
OMPT/OTRA MAESTRÍA
TERAPÉUTICA
Se aceptan nuevos pacientes: Si
900 LANE AVE STE 126
CHULA VISTA, CA 91914
Teléfono: (858)203-2339
NPI: 1659991198
Idiomas: ENGLISH,TAGALOG
Idiomas del consultorio: ENGLISH
Certificaciones de la Junta:
Afiliaiones a hospitales:
Sexo: Femenino
Número de licencia: 149923
Tipo de licencia: TERAPEUTA
MATRIMONIAL Y FAMILIAR CON
LICENCIA
Especialidades:

WAY, JANELLE MSN&
ENFERMERO/A TITULADO/A DE
PRÁC
Se aceptan nuevos pacientes: Si
402 W BROADWAY FL 4
SAN DIEGO, CA 92101
Teléfono: (310)360-7200
URL: www.bonmente.com
NPI: 1932828167
Idiomas: ENGLISH
Idiomas del consultorio:
ENGLISH,SPANISH
Certificaciones de la Junta:
ENFERMERO/A CON
ESPECIALIZACIÓN (NP) EN
SALUD MENT
Afiliaiones a hospitales:
Sexo: Femenino
Número de licencia: 95028916
Tipo de licencia: ENFERMERO/A
CON ESPECIALIZACIÓN CON
NÚMERO DE SUM
Especialidades: Trastornos de
ansiedad,Trastornos
depresivos,Trastornos obsesivo-
compulsivos

WAY, JANELLE MSN&
ENFERMERO/A TITULADO/A DE
PRÁC
Se aceptan nuevos pacientes: Si
402 W BROADWAY FL 4
SAN DIEGO, CA 92101
Teléfono: (310)360-7200
URL: www.bonmente.com
NPI: 1932828167
Idiomas: ENGLISH
Idiomas del consultorio:
ENGLISH,SPANISH
Certificaciones de la Junta:
ENFERMERO/A CON
ESPECIALIZACIÓN (NP) EN
SALUD MENT
Afiliaiones a hospitales:
Sexo: Femenino
Número de licencia: 95028916
Tipo de licencia: ENFERMERO/A
CON ESPECIALIZACIÓN
Especialidades: Trastornos de
ansiedad,Trastornos
depresivos,Trastornos obsesivo-
compulsivos

WAY, JANELLE MSN&
ENFERMERO/A TITULADO/A DE
PRÁC
Se aceptan nuevos pacientes: Si
402 W BROADWAY FL 4
SAN DIEGO, CA 92101
Teléfono: (310)360-7200
URL: www.bonmente.com
NPI: 1932828167
Idiomas: ENGLISH
Idiomas del consultorio:
ENGLISH,SPANISH
Certificaciones de la Junta:
ENFERMERO/A CON
ESPECIALIZACIÓN (NP) EN
SALUD MENT
Afiliaiones a hospitales:
Sexo: Femenino
Número de licencia: 95289058
Tipo de licencia: ENFERMERO/A
TITULADO/A
Especialidades: Trastornos de
ansiedad,Trastornos
depresivos,Trastornos obsesivo-
compulsivos

Proveedores por condado

WEEKS, CHELSEA C H PHD&
PSICÓLOGO/A
Se aceptan nuevos pacientes: Si
10269 CASSIA GLEN DR
SAN DIEGO, CA 92127
Teléfono: (855)264-6337
NPI: 1346930237
Idiomas: ENGLISH
Idiomas del consultorio: ENGLISH
Certificaciones de la Junta:
Afiliaiones a hospitales:
Sexo: Femenino
Número de licencia: 33898
Tipo de licencia: PSICÓLOGO/A
Especialidades: Prueba
neuropsicológica

WEEKS, CHELSEA C H PHD&
PSICÓLOGO/A
Se aceptan nuevos pacientes: Si
10269 CASSIA GLEN DR
SAN DIEGO, CA 92127
Teléfono: (855)264-6337
NPI: 1346930237
Idiomas: ENGLISH
Idiomas del consultorio: ENGLISH
Certificaciones de la Junta:
Afiliaiones a hospitales:
Sexo: Femenino
Número de licencia: 94025277
Tipo de licencia: ASISTENTE DE
PSICOLOGÍA TITULADO/A
Especialidades: Prueba
neuropsicológica

WHETSTONE, JENNIFER GALVIS
MA
OMPT/OTRA MAESTRÍA
TERAPÉUTICA
Se aceptan nuevos pacientes: Si
5252 BALBOA AVE STE 408
SAN DIEGO, CA 92117
Teléfono: (858)333-6856
NPI: 1619284916
Idiomas: ENGLISH,SPANISH
Idiomas del consultorio: ENGLISH
Certificaciones de la Junta:
Afiliaiones a hospitales:
Sexo: Femenino
Número de licencia: 53763
Tipo de licencia: TERAPEUTA
MATRIMONIAL Y FAMILIAR CON
LICENCIA
Especialidades:

YAMADA, CIERA LEANN MSW
TRABAJADOR(A) SOCIAL
Se aceptan nuevos pacientes: Si
5555 RESERVOIR DR STE 309
SAN DIEGO, CA 92120
Teléfono: (888)588-8995
URL:
www.foresightmentalhealth.com
NPI: 1326424698
Idiomas: ENGLISH
Idiomas del consultorio:
ENGLISH,SPANISH
Certificaciones de la Junta:
Afiliaiones a hospitales:
Sexo: Femenino
Número de licencia: 87705
Tipo de licencia: TRABAJADOR(A)
SOCIAL CLÍNICO/A CON
LICENCIA
Especialidades:

YUGER, FLORINA PHD
PSICÓLOGO/A
Se aceptan nuevos pacientes: Si
7825 FAY AVE
LA JOLLA, CA 92037
Teléfono: (626)354-6440
URL: www.mhccla.com
NPI: 1932385168
Idiomas: ENGLISH,RUSSIAN
Idiomas del consultorio:
ENGLISH,HINDI,ITALIAN,SPANISH
,TAGALOG
Certificaciones de la Junta:
Afiliaiones a hospitales:
Sexo: Femenino
Número de licencia: 23719
Tipo de licencia: PSICÓLOGO/A
Especialidades:

Proveedores Denominados
PRACTICANTES
SAN DIEGO

ADEDIPE, ADEKEMI T MSN
ENFERMERO/A TITULADO/A DE
PRÁC
Se aceptan nuevos pacientes: Si
1902 WRIGHT PL CORNERSTONE
CORPORATE CEN
CARLSBAD, CA 92008
Teléfono: (888)515-3834
NPI: 1407397672
Idiomas: ENGLISH
Idiomas del consultorio: ENGLISH
Certificaciones de la Junta:
ENFERMERO/A CON
ESPECIALIZACIÓN (NP) EN
SALUD MENT
Afiliaiones a hospitales:
Sexo: Femenino
Número de licencia: 95015690
Tipo de licencia: ENFERMERO/A
CON ESPECIALIZACIÓN
Especialidades: Terapia
matrimonial/familiar

ADEDIPE, ADEKEMI T MSN
ENFERMERO/A TITULADO/A DE
PRÁC
Se aceptan nuevos pacientes: Si
1902 WRIGHT PL CORNERSTONE
CORPORATE CEN
CARLSBAD, CA 92008
Teléfono: (888)515-3834
NPI: 1407397672
Idiomas: ENGLISH
Idiomas del consultorio: ENGLISH
Certificaciones de la Junta:
ENFERMERO/A CON
ESPECIALIZACIÓN (NP) EN
SALUD MENT
Afiliaiones a hospitales:
Sexo: Femenino
Número de licencia: 95070415
Tipo de licencia: ENFERMERO/A
TITULADO/A
Especialidades: Terapia
matrimonial/familiar

Proveedores por condado

AGUILAR, JACQUELINE MSW
TRABAJADOR(A) SOCIAL
Se aceptan nuevos pacientes: No
1902 WRIGHT PL CORNERSTONE
CORPORATE CEN
CARLSBAD, CA 92008
Teléfono: (888)515-3834
NPI: 1790119931
Idiomas: ENGLISH
Idiomas del consultorio: ENGLISH
Certificaciones de la Junta:
Afiliaiones a hospitales:
Sexo: Femenino
Número de licencia: 98686
Tipo de licencia: TRABAJADOR(A)
SOCIAL CLÍNICO/A CON
LICENCIA
Especialidades: Telesalud
ambulatoria en salud
conductual, Terapia
matrimonial/familiar

ALONSO JECKELL, YAIMA MD
PSIQUIATRA
Se aceptan nuevos pacientes: Si
1902 WRIGHT PL CORNERSTONE
CORPORATE CEN
CARLSBAD, CA 92008
Teléfono: (888)515-3834
NPI: 1609141910
Idiomas: ENGLISH, SPANISH
Idiomas del consultorio: ENGLISH
Certificaciones de la Junta:
PSIQUIATRÍA
Afiliaiones a hospitales:
Sexo: Femenino
Número de licencia: A144674
Tipo de licencia: MÉDICO
Especialidades: Telesalud
ambulatoria en salud
conductual, Terapia
matrimonial/familiar

ALVARADO, HEATHER PSYD
PSICÓLOGO/A
Se aceptan nuevos pacientes: Si
5838 EDISON PL STE 100
CARLSBAD, CA 92008
Teléfono: (888)515-3834
NPI: 1275906208
Idiomas: ENGLISH
Idiomas del consultorio: ENGLISH
Certificaciones de la Junta:
Afiliaiones a hospitales:
Sexo: Femenino
Número de licencia: 33884
Tipo de licencia: PSICÓLOGO/A
Especialidades:

ANUGOM, FELISTA MSN
ENFERMERO/A TITULADO/A DE
PRÁC
Se aceptan nuevos pacientes: Si
1902 WRIGHT PL CORNERSTONE
CORPORATE CEN
CARLSBAD, CA 92008
Teléfono: (888)515-3834
NPI: 1891070686
Idiomas: ENGLISH
Idiomas del consultorio: ENGLISH
Certificaciones de la Junta:
ENFERMERO/A CON
ESPECIALIZACIÓN (NP) EN
FAMILIA, EN
Afiliaiones a hospitales:
Sexo: Femenino
Número de licencia: 19877
Tipo de licencia: ENFERMERO/A
CON ESPECIALIZACIÓN CON
NÚMERO DE SUM
Especialidades: Trastornos de
abuso de sustancias, Trastornos de
ansiedad, Trastornos
depresivos, Trastornos obsesivo-
compulsivos, Trastornos psicóticos

ANUGOM, FELISTA MSN
ENFERMERO/A TITULADO/A DE
PRÁC
Se aceptan nuevos pacientes: Si
1902 WRIGHT PL CORNERSTONE
CORPORATE CEN
CARLSBAD, CA 92008
Teléfono: (888)515-3834
NPI: 1891070686
Idiomas: ENGLISH
Idiomas del consultorio: ENGLISH
Certificaciones de la Junta:
ENFERMERO/A CON
ESPECIALIZACIÓN (NP) EN
FAMILIA, EN
Afiliaiones a hospitales:
Sexo: Femenino
Número de licencia: 19877
Tipo de licencia: ENFERMERO/A
CON ESPECIALIZACIÓN
Especialidades: Trastornos de
abuso de sustancias, Trastornos de
ansiedad, Trastornos
depresivos, Trastornos obsesivo-
compulsivos, Trastornos psicóticos

ANUGOM, FELISTA MSN
ENFERMERO/A TITULADO/A DE
PRÁC
Se aceptan nuevos pacientes: Si
1902 WRIGHT PL CORNERSTONE
CORPORATE CEN
CARLSBAD, CA 92008
Teléfono: (888)515-3834
NPI: 1891070686
Idiomas: ENGLISH
Idiomas del consultorio: ENGLISH
Certificaciones de la Junta:
ENFERMERO/A CON
ESPECIALIZACIÓN (NP) EN
FAMILIA, EN
Afiliaiones a hospitales:
Sexo: Femenino
Número de licencia: 720404
Tipo de licencia: ENFERMERO/A
TITULADO/A
Especialidades: Trastornos de
abuso de sustancias, Trastornos de
ansiedad, Trastornos
depresivos, Trastornos obsesivo-
compulsivos, Trastornos psicóticos

Proveedores por condado

BAJWA, KAMALJOT MSN
ENFERMERO/A TITULADO/A DE PRÁC
Se aceptan nuevos pacientes: Si
1902 WRIGHT PL CORNERSTONE CORPORATE CEN
CARLSBAD, CA 92008
Teléfono: (888)515-3834
NPI: 1659981330
Idiomas: ENGLISH
Idiomas del consultorio: ENGLISH
Certificaciones de la Junta: ENFERMERO/A CON ESPECIALIZACIÓN (NP) EN SALUD MENT
Afiliaiones a hospitales:
Sexo: Femenino
Número de licencia: 538877
Tipo de licencia: ENFERMERO/A TITULADO/A
Especialidades: Telesalud ambulatoria en salud conductual, Terapia matrimonial/familiar

BAJWA, KAMALJOT MSN
ENFERMERO/A TITULADO/A DE PRÁC
Se aceptan nuevos pacientes: Si
1902 WRIGHT PL CORNERSTONE CORPORATE CEN
CARLSBAD, CA 92008
Teléfono: (888)515-3834
NPI: 1659981330
Idiomas: ENGLISH
Idiomas del consultorio: ENGLISH
Certificaciones de la Junta: ENFERMERO/A CON ESPECIALIZACIÓN (NP) EN SALUD MENT
Afiliaiones a hospitales:
Sexo: Femenino
Número de licencia: 95015081
Tipo de licencia: ENFERMERO/A CON ESPECIALIZACIÓN CON NÚMERO DE SUM
Especialidades: Telesalud ambulatoria en salud conductual, Terapia matrimonial/familiar

BAJWA, KAMALJOT MSN
ENFERMERO/A TITULADO/A DE PRÁC
Se aceptan nuevos pacientes: Si
1902 WRIGHT PL CORNERSTONE CORPORATE CEN
CARLSBAD, CA 92008
Teléfono: (888)515-3834
NPI: 1659981330
Idiomas: ENGLISH
Idiomas del consultorio: ENGLISH
Certificaciones de la Junta: ENFERMERO/A CON ESPECIALIZACIÓN (NP) EN SALUD MENT
Afiliaiones a hospitales:
Sexo: Femenino
Número de licencia: 95015081
Tipo de licencia: ENFERMERO/A CON ESPECIALIZACIÓN
Especialidades: Telesalud ambulatoria en salud conductual, Terapia matrimonial/familiar

BAKKER, DANICA PSYD
PSICÓLOGO/A
Se aceptan nuevos pacientes: Si
5838 EDISON PL STE 100
CARLSBAD, CA 92008
Teléfono: (888)515-3834
NPI: 1407189541
Idiomas: ENGLISH
Idiomas del consultorio: ENGLISH
Certificaciones de la Junta:
Afiliaiones a hospitales:
Sexo: Femenino
Número de licencia: 27112
Tipo de licencia: PSICÓLOGO/A
Especialidades: Telesalud ambulatoria en salud conductual

BARRETT, ANN PHD
PSICÓLOGO/A
Se aceptan nuevos pacientes: Si
1902 WRIGHT PL CORNERSTONE CORPORATE CEN
CARLSBAD, CA 92008
Teléfono: (888)515-3834
NPI: 1205380706
Idiomas: ENGLISH
Idiomas del consultorio:
Certificaciones de la Junta:
Afiliaiones a hospitales:
Sexo: Femenino
Número de licencia: 28146
Tipo de licencia: PSICÓLOGO/A
Especialidades: Terapia matrimonial/familiar

BENBOW, CHRISTOPHER H MD &
PSIQUIATRA
Se aceptan nuevos pacientes: Si
265 SANTA HELENA STE 214
SOLANA BEACH, CA 92075
Teléfono: (858)342-9135
NPI: 1205924503
Idiomas: ENGLISH
Idiomas del consultorio: ENGLISH
Certificaciones de la Junta: PSIQUIATRÍA
Afiliaiones a hospitales: AURORA SAN DIEGO
Sexo: Masculino
Número de licencia: A48016
Tipo de licencia: MÉDICO
Especialidades: Trastorno de estrés postraumático (PTSD), Trastornos de abuso de sustancias, Trastornos de ansiedad, Trastornos depresivos, Trastornos psicóticos

Proveedores por condado

BENDER, MARGARET MSW
TRABAJADOR(A) SOCIAL
Se aceptan nuevos pacientes: Si
1902 WRIGHT PL CORNERSTONE
CORPORATE CEN
CARLSBAD, CA 92008
Teléfono: (888)515-3834
NPI: 1326622812
Idiomas: ENGLISH
Idiomas del consultorio:
Certificaciones de la Junta:
Afilaciones a hospitales:
Sexo: Femenino
Número de licencia: 101346
Tipo de licencia: TRABAJADOR(A)
SOCIAL CLÍNICO/A CON
LICENCIA
Especialidades: Terapia
matrimonial/familiar

BEYAOJU, ANDREA L DNP
ENFERMERO/A TITULADO/A DE
PRÁC
Se aceptan nuevos pacientes: Si
1902 WRIGHT PL CORNERSTONE
CORPORATE CEN
CARLSBAD, CA 92008
Teléfono: (888)515-3834
NPI: 1720520182
Idiomas: ENGLISH
Idiomas del consultorio: ENGLISH
Certificaciones de la Junta:
ENFERMERO/A CON
ESPECIALIZACIÓN (NP) EN
SALUD MENT
Afilaciones a hospitales:
Sexo: Femenino
Número de licencia: 95005365
Tipo de licencia: ENFERMERO/A
CON ESPECIALIZACIÓN CON
NÚMERO DE SUM
Especialidades: Manejo de
medicamentos

BEYAOJU, ANDREA L DNP
ENFERMERO/A TITULADO/A DE
PRÁC
Se aceptan nuevos pacientes: Si
1902 WRIGHT PL CORNERSTONE
CORPORATE CEN
CARLSBAD, CA 92008
Teléfono: (888)515-3834
NPI: 1720520182
Idiomas: ENGLISH
Idiomas del consultorio: ENGLISH
Certificaciones de la Junta:
ENFERMERO/A CON
ESPECIALIZACIÓN (NP) EN
SALUD MENT
Afilaciones a hospitales:
Sexo: Femenino
Número de licencia: 95005365
Tipo de licencia: ENFERMERO/A
CON ESPECIALIZACIÓN
Especialidades: Manejo de
medicamentos

BEYAOJU, ANDREA L DNP
ENFERMERO/A TITULADO/A DE
PRÁC
Se aceptan nuevos pacientes: Si
1902 WRIGHT PL CORNERSTONE
CORPORATE CEN
CARLSBAD, CA 92008
Teléfono: (888)515-3834
NPI: 1720520182
Idiomas: ENGLISH
Idiomas del consultorio: ENGLISH
Certificaciones de la Junta:
ENFERMERO/A CON
ESPECIALIZACIÓN (NP) EN
SALUD MENT
Afilaciones a hospitales:
Sexo: Femenino
Número de licencia: 95031068
Tipo de licencia: ENFERMERO/A
TITULADO/A
Especialidades: Manejo de
medicamentos

BIRDSALL, JENNIFER PHD
PSICÓLOGO/A
Se aceptan nuevos pacientes: Si
1902 WRIGHT PL CORNERSTONE
CORPORATE CEN
CARLSBAD, CA 92008
Teléfono: (888)515-3834
NPI: 1871844084
Idiomas: ENGLISH
Idiomas del consultorio:
Certificaciones de la Junta:
Afilaciones a hospitales:
Sexo: Femenino
Número de licencia: 26694
Tipo de licencia: PSICÓLOGO/A
Especialidades: Terapia
matrimonial/familiar

CAMARGO RUBLY, ADRIAN PSYD
PSICÓLOGO/A
Se aceptan nuevos pacientes: Si
1902 WRIGHT PL CORNERSTONE
CORPORATE CEN
CARLSBAD, CA 92008
Teléfono: (888)515-3834
NPI: 1447623657
Idiomas: ENGLISH
Idiomas del consultorio:
Certificaciones de la Junta:
Afilaciones a hospitales:
Sexo: Femenino
Número de licencia: 32146
Tipo de licencia: PSICÓLOGO/A
Especialidades: Terapia
matrimonial/familiar

Proveedores por condado

CAMBRONNE, MARIE ADDLY A
MD
PSIQUIATRA
Se aceptan nuevos pacientes: Si
1902 WRIGHT PL CORNERSTONE
CORPORATE CEN
CARLSBAD, CA 92008
Teléfono: (888)515-3834
NPI: 1639372543
Idiomas: CREOLE
(HAITIAN),ENGLISH,FRENCH,SPA
NISH
Idiomas del consultorio: ENGLISH
Certificaciones de la Junta:
PSIQUIATRÍA
Afiliaiones a hospitales: CONE
HEALTH (NC),GEISINGER
BEHAVIORAL HEALTH
CENTER,HOLLY HILL HOSPITAL
LLC,LEWIS GALE MEDICAL
CENTE
Sexo: Femenino
Número de licencia: C171240
Tipo de licencia: MÉDICO
Especialidades: Trastorno
bipolar,Trastornos de abuso de
sustancias,Trastornos de
ansiedad,Trastornos
depresivos,Trastornos psicóticos

CAMPBELL, GAIL MSW
TRABAJADOR(A) SOCIAL
Se aceptan nuevos pacientes: Si
1902 WRIGHT PL CORNERSTONE
CORPORATE CEN
CARLSBAD, CA 92008
Teléfono: (888)515-3834
NPI: 1144351206
Idiomas: ENGLISH
Idiomas del consultorio: ENGLISH
Certificaciones de la Junta:
Afiliaiones a hospitales:
Sexo: Femenino
Número de licencia: 24732
Tipo de licencia: TRABAJADOR(A)
SOCIAL CLÍNICO/A CON
LICENCIA
Especialidades: Terapia
matrimonial/familiar

CAPER, LISA RACHELE MSW
TRABAJADOR(A) SOCIAL
Se aceptan nuevos pacientes: Si
1902 WRIGHT PL CORNERSTONE
CORPORATE CEN
CARLSBAD, CA 92008
Teléfono: (888)515-3834
NPI: 1679621262
Idiomas: ENGLISH
Idiomas del consultorio: ENGLISH
Certificaciones de la Junta:
Afiliaiones a hospitales:
Sexo: Femenino
Número de licencia: 16388
Tipo de licencia: TRABAJADOR(A)
SOCIAL CLÍNICO/A CON
LICENCIA
Especialidades: Terapia
matrimonial/familiar

CARR, AMANDA PSYD
PSICÓLOGO/A
Se aceptan nuevos pacientes: Si
1902 WRIGHT PL CORNERSTONE
CORPORATE CEN
CARLSBAD, CA 92008
Teléfono: (888)515-3834
NPI: 1679764609
Idiomas: ENGLISH
Idiomas del consultorio: ENGLISH
Certificaciones de la Junta:
Afiliaiones a hospitales:
Sexo: Femenino
Número de licencia: 26305
Tipo de licencia: PSICÓLOGO/A
Especialidades: Terapia
matrimonial/familiar

CARR, LEWIS CHARLES PHD
PSICÓLOGO/A
Se aceptan nuevos pacientes: Si
1902 WRIGHT PL CORNERSTONE
CORPORATE CEN
CARLSBAD, CA 92008
Teléfono: (888)515-3834
NPI: 1144292228
Idiomas: ENGLISH,FRENCH
Idiomas del consultorio: ENGLISH
Certificaciones de la Junta:
Afiliaiones a hospitales:
Sexo: Masculino
Número de licencia: 26808
Tipo de licencia: PSICÓLOGO/A
Especialidades: Inquietudes
masculinas,TDAH,Terapia cognitivo
conductual,Terapia dialéctica
conductual,Trastorno de estrés
postraumático (PTSD)

CARRINGTON, KRISTEL MD
PSIQUIATRA
Se aceptan nuevos pacientes: Si
1902 WRIGHT PL CORNERSTONE
CORPORATE CEN
CARLSBAD, CA 92008
Teléfono: (888)515-3834
NPI: 1487914404
Idiomas: ENGLISH
Idiomas del consultorio: ENGLISH
Certificaciones de la Junta:
PSIQUIATRÍA
Afiliaiones a hospitales:
Sexo: Femenino
Número de licencia: A164873
Tipo de licencia: MÉDICO
Especialidades: Terapia
matrimonial/familiar

Proveedores por condado

CASPI, HEN PSYD
PSICÓLOGO/A
Se aceptan nuevos pacientes: Si
1902 WRIGHT PL CORNERSTONE
CORPORATE CEN
CARLSBAD, CA 92008
Teléfono: (888)515-3834
NPI: 1568844207
Idiomas: ENGLISH
Idiomas del consultorio: ENGLISH
Certificaciones de la Junta:
Afiliaiones a hospitales:
Sexo: Femenino
Número de licencia: 32520
Tipo de licencia: PSICÓLOGO/A
Especialidades: Terapia
matrimonial/familiar

COLWELL, JEANNINE MA
OMPT/OTRA MAESTRÍA
TERAPÉUTICA
Se aceptan nuevos pacientes: Si
1902 WRIGHT PL CORNERSTONE
CORPORATE CEN
CARLSBAD, CA 92008
Teléfono: (888)515-3834
NPI: 1720420136
Idiomas: ENGLISH
Idiomas del consultorio:
Certificaciones de la Junta:
Afiliaiones a hospitales:
Sexo: Femenino
Número de licencia: 123328
Tipo de licencia: TERAPEUTA
MATRIMONIAL Y FAMILIAR CON
LICENCIA
Especialidades: Terapia
matrimonial/familiar

DANIEL MURPHY, EMILY N MSW
TRABAJADOR(A) SOCIAL
Se aceptan nuevos pacientes: No
1902 WRIGHT PL CORNERSTONE
CORPORATE CEN
CARLSBAD, CA 92008
Teléfono: (888)515-3834
NPI: 1467828863
Idiomas: ENGLISH
Idiomas del consultorio: ENGLISH
Certificaciones de la Junta:
Afiliaiones a hospitales:
Sexo: Femenino
Número de licencia: 106752
Tipo de licencia: TRABAJADOR(A)
SOCIAL CLÍNICO/A CON
LICENCIA
Especialidades: Terapia
matrimonial/familiar

DUARTE, ERIKA MSW
TRABAJADOR(A) SOCIAL
Se aceptan nuevos pacientes: Si
1902 WRIGHT PL CORNERSTONE
CORPORATE CEN
CARLSBAD, CA 92008
Teléfono: (888)515-3834
NPI: 1508334632
Idiomas: ENGLISH,SPANISH
Idiomas del consultorio:
Certificaciones de la Junta:
Afiliaiones a hospitales:
Sexo: Femenino
Número de licencia: 81234
Tipo de licencia: TRABAJADOR(A)
SOCIAL CLÍNICO/A CON
LICENCIA
Especialidades: Inquietudes
femeninas, Terapia breve centrada
en soluciones, Trastornos de
ansiedad, Trastornos depresivos

DUVVURI, VIKAS MD
PSIQUIATRA
Se aceptan nuevos pacientes: No
1902 WRIGHT PL CORNERSTONE
CORPORATE CEN
CARLSBAD, CA 92008
Teléfono: (888)515-3834
NPI: 1255470480
Idiomas: ENGLISH,HINDI,TELUGU
Idiomas del consultorio: ENGLISH
Certificaciones de la Junta:
PSIQUIATRÍA
Afiliaiones a hospitales:
FREMONT HOSPITAL
Sexo: Masculino
Número de licencia: A99706
Tipo de licencia: MÉDICO
Especialidades: Terapia
matrimonial/familiar

ESCOBEDO, ARIEL MSW
TRABAJADOR(A) SOCIAL
Se aceptan nuevos pacientes: Si
1902 WRIGHT PL CORNERSTONE
CORPORATE CEN
CARLSBAD, CA 92008
Teléfono: (888)515-3834
NPI: 1922331008
Idiomas: ENGLISH,SPANISH
Idiomas del consultorio: ENGLISH
Certificaciones de la Junta:
Afiliaiones a hospitales:
Sexo: Masculino
Número de licencia: 24387
Tipo de licencia: TRABAJADOR(A)
SOCIAL CLÍNICO/A CON
LICENCIA
Especialidades: Terapia
matrimonial/familiar

Proveedores por condado

ESFANDIARI, ALI PHD
PSICÓLOGO/A
Se aceptan nuevos pacientes: Si
750 B ST STE 2870
SAN DIEGO, CA 92101
Teléfono: (619)722-0014
NPI: 1215239603
Idiomas: ENGLISH
Idiomas del consultorio:
Certificaciones de la Junta:
Afiliaiones a hospitales:
Sexo: Femenino
Número de licencia: 30605
Tipo de licencia: PSICÓLOGO/A
Especialidades:

FEREN, LAURA LYNN PHD
PSICÓLOGO/A
Se aceptan nuevos pacientes: Si
1902 WRIGHT PL CORNERSTONE
CORPORATE CEN
CARLSBAD, CA 92008
Teléfono: (888)515-3834
NPI: 1063892909
Idiomas: ENGLISH
Idiomas del consultorio:
ARMENIAN,CANTONESE,CHINES
E,ENGLISH,FARSI,FRENCH,GER
MAN,HEBREW,HINDI,JAPANESE,
KOREAN,MANDARIN,PERSIAN,R
UMANIAN,RUSSIAN,SPANISH,TU
RKISH,URDU
Certificaciones de la Junta:
Afiliaiones a hospitales:
Sexo: Femenino
Número de licencia: 27281
Tipo de licencia: PSICÓLOGO/A
Especialidades: Inquietudes
femeninas,Problemas por
divorcio/familia
ensamblada,Trastornos de
ansiedad,Trastornos depresivos

FRANCE, SHADAVIA C PSYD
PSICÓLOGO/A
Se aceptan nuevos pacientes: Si
1902 WRIGHT PL CORNERSTONE
CORPORATE CEN
CARLSBAD, CA 92008
Teléfono: (888)515-3834
NPI: 1003122854
Idiomas: ENGLISH
Idiomas del consultorio:
Certificaciones de la Junta:
Afiliaiones a hospitales:
Sexo: Femenino
Número de licencia: 31452
Tipo de licencia: PSICÓLOGO/A
Especialidades: Terapia
matrimonial/familiar

FRENCH, NICOLE MSN&
ENFERMERO/A TITULADO/A DE
PRÁC
Se aceptan nuevos pacientes: Si
5838 EDISON PL
CARLSBAD, CA 92008
Teléfono: (888)515-3834
NPI: 1962169334
Idiomas: ENGLISH
Idiomas del consultorio: ENGLISH
Certificaciones de la Junta:
ENFERMERO/A CON
ESPECIALIZACIÓN (NP) EN
SALUD MENT
Afiliaiones a hospitales:
Sexo: Femenino
Número de licencia: 817406
Tipo de licencia: ENFERMERO/A
TITULADO/A
Especialidades: Espectro
esquizofrénico,Trastorno
bipolar,Trastorno de estrés
postraumático (PTSD),Trastornos
de ansiedad,Trastornos depresivos

FRENCH, NICOLE MSN&
ENFERMERO/A TITULADO/A DE
PRÁC
Se aceptan nuevos pacientes: Si
5838 EDISON PL
CARLSBAD, CA 92008
Teléfono: (888)515-3834
NPI: 1962169334
Idiomas: ENGLISH
Idiomas del consultorio: ENGLISH
Certificaciones de la Junta:
ENFERMERO/A CON
ESPECIALIZACIÓN (NP) EN
SALUD MENT
Afiliaiones a hospitales:
Sexo: Femenino
Número de licencia: 95021843
Tipo de licencia: ENFERMERO/A
CON ESPECIALIZACIÓN CON
NÚMERO DE SUM
Especialidades: Espectro
esquizofrénico,Trastorno
bipolar,Trastorno de estrés
postraumático (PTSD),Trastornos
de ansiedad,Trastornos depresivos

FRENCH, NICOLE MSN&
ENFERMERO/A TITULADO/A DE
PRÁC
Se aceptan nuevos pacientes: Si
5838 EDISON PL
CARLSBAD, CA 92008
Teléfono: (888)515-3834
NPI: 1962169334
Idiomas: ENGLISH
Idiomas del consultorio: ENGLISH
Certificaciones de la Junta:
ENFERMERO/A CON
ESPECIALIZACIÓN (NP) EN
SALUD MENT
Afiliaiones a hospitales:
Sexo: Femenino
Número de licencia: 95021843
Tipo de licencia: ENFERMERO/A
CON ESPECIALIZACIÓN
Especialidades: Espectro
esquizofrénico,Trastorno
bipolar,Trastorno de estrés
postraumático (PTSD),Trastornos
de ansiedad,Trastornos depresivos

Proveedores por condado

GACAD, LESLIE MSN
ENFERMERO/A TITULADO/A DE
PRÁC

Se aceptan nuevos pacientes: Si
5838 EDISON PL STE 100
CARLSBAD, CA 92008
Teléfono: (888)515-3834
NPI: 1487350682
Idiomas: ENGLISH
Idiomas del consultorio: ENGLISH
Certificaciones de la Junta:
ENFERMERO/A CON
ESPECIALIZACIÓN (NP) EN
SALUD MENT
Afiliaciones a hospitales:
Sexo: Femenino
Número de licencia: 95023818
Tipo de licencia: ENFERMERO/A
CON ESPECIALIZACIÓN CON
NÚMERO DE SUM
Especialidades:

GACAD, LESLIE MSN
ENFERMERO/A TITULADO/A DE
PRÁC

Se aceptan nuevos pacientes: Si
5838 EDISON PL STE 100
CARLSBAD, CA 92008
Teléfono: (888)515-3834
NPI: 1487350682
Idiomas: ENGLISH
Idiomas del consultorio: ENGLISH
Certificaciones de la Junta:
ENFERMERO/A CON
ESPECIALIZACIÓN (NP) EN
SALUD MENT
Afiliaciones a hospitales:
Sexo: Femenino
Número de licencia: 95023818
Tipo de licencia: ENFERMERO/A
CON ESPECIALIZACIÓN
Especialidades:

GACAD, LESLIE MSN
ENFERMERO/A TITULADO/A DE
PRÁC

Se aceptan nuevos pacientes: Si
5838 EDISON PL STE 100
CARLSBAD, CA 92008
Teléfono: (888)515-3834
NPI: 1487350682
Idiomas: ENGLISH
Idiomas del consultorio: ENGLISH
Certificaciones de la Junta:
ENFERMERO/A CON
ESPECIALIZACIÓN (NP) EN
SALUD MENT
Afiliaciones a hospitales:
Sexo: Femenino
Número de licencia: 95090325
Tipo de licencia: ENFERMERO/A
TITULADO/A
Especialidades:

GAMAD, FIEL D MSN
ENFERMERO/A TITULADO/A DE
PRÁC

Se aceptan nuevos pacientes: Si
5838 EDISON PL STE 100
CARLSBAD, CA 92008
Teléfono: (888)515-3834
NPI: 1114342805
Idiomas: ENGLISH
Idiomas del consultorio:
Certificaciones de la Junta:
ENFERMERO/A CON
ESPECIALIZACIÓN (NP) EN
SALUD MENT
Afiliaciones a hospitales:
Sexo: Masculino
Número de licencia: 676426
Tipo de licencia: ENFERMERO/A
TITULADO/A
Especialidades: Telesalud
ambulatoria en salud conductual

GAMAD, FIEL D MSN
ENFERMERO/A TITULADO/A DE
PRÁC

Se aceptan nuevos pacientes: Si
5838 EDISON PL STE 100
CARLSBAD, CA 92008
Teléfono: (888)515-3834
NPI: 1114342805
Idiomas: ENGLISH
Idiomas del consultorio:
Certificaciones de la Junta:
ENFERMERO/A CON
ESPECIALIZACIÓN (NP) EN
SALUD MENT
Afiliaciones a hospitales:
Sexo: Masculino
Número de licencia: 95000474
Tipo de licencia: ENFERMERO/A
CON ESPECIALIZACIÓN CON
NÚMERO DE SUM
Especialidades: Telesalud
ambulatoria en salud conductual

GAMAD, FIEL D MSN
ENFERMERO/A TITULADO/A DE
PRÁC

Se aceptan nuevos pacientes: Si
5838 EDISON PL STE 100
CARLSBAD, CA 92008
Teléfono: (888)515-3834
NPI: 1114342805
Idiomas: ENGLISH
Idiomas del consultorio:
Certificaciones de la Junta:
ENFERMERO/A CON
ESPECIALIZACIÓN (NP) EN
SALUD MENT
Afiliaciones a hospitales:
Sexo: Masculino
Número de licencia: 95000474
Tipo de licencia: ENFERMERO/A
CON ESPECIALIZACIÓN
Especialidades: Telesalud
ambulatoria en salud conductual

Proveedores por condado

GLOOR MAUNG, PRISCA PSYD
PSICÓLOGO/A
Se aceptan nuevos pacientes: Si
1902 WRIGHT PL CORNERSTONE
CORPORATE CEN
CARLSBAD, CA 92008
Teléfono: (888)515-3834
NPI: 1699809251
Idiomas: ENGLISH
Idiomas del consultorio: ENGLISH
Certificaciones de la Junta:
Afiliaiones a hospitales:
Sexo: Femenino
Número de licencia: 21864
Tipo de licencia: PSICÓLOGO/A
Especialidades: Telesalud
ambulatoria en salud
conductual, Terapia
matrimonial/familiar

GORDON, SCOTT M MD
PSIQUIATRA
Se aceptan nuevos pacientes: Si
1902 WRIGHT PL CORNERSTONE
CORPORATE CEN
CARLSBAD, CA 92008
Teléfono: (888)515-3834
NPI: 1821038159
Idiomas: ENGLISH
Idiomas del consultorio: ENGLISH
Certificaciones de la Junta:
MEDICINA
PSICOSOMÁTICA, PSIQUIATRÍA
Afiliaiones a hospitales:
Sexo: Masculino
Número de licencia: C171153
Tipo de licencia: MÉDICO
Especialidades: Manejo de
medicamentos, Problemas médicos
concurrentes, Telesalud ambulatoria
en salud conductual

GREENWELL, AMANDA LYNN
MSW
TRABAJADOR(A) SOCIAL
Se aceptan nuevos pacientes: Si
5814 VAN ALLEN WAY STE 215
CARLSBAD, CA 92008
Teléfono: (877)381-4115
NPI: 1831821651
Idiomas: ENGLISH
Idiomas del consultorio:
Certificaciones de la Junta:
Afiliaiones a hospitales:
Sexo: Femenino
Número de licencia: 101100
Tipo de licencia: TRABAJADOR(A)
SOCIAL CLÍNICO/A CON
LICENCIA
Especialidades:

HART, BRENDA PHD
PSICÓLOGO/A
Se aceptan nuevos pacientes: Si
1902 WRIGHT PL CORNERSTONE
CORPORATE CEN
CARLSBAD, CA 92008
Teléfono: (888)515-3834
NPI: 1023206067
Idiomas: ENGLISH
Idiomas del consultorio:
Certificaciones de la Junta:
Afiliaiones a hospitales:
Sexo: Femenino
Número de licencia: 24697
Tipo de licencia: PSICÓLOGO/A
Especialidades: Terapia
matrimonial/familiar

HOVERMAN, CLARA MSW
TRABAJADOR(A) SOCIAL
Se aceptan nuevos pacientes: Si
1902 WRIGHT PL CORNERSTONE
CORPORATE CEN
CARLSBAD, CA 92008
Teléfono: (888)515-3834
NPI: 1487198917
Idiomas: ENGLISH
Idiomas del consultorio:
Certificaciones de la Junta:
Afiliaiones a hospitales:
Sexo: Femenino
Número de licencia: 101351
Tipo de licencia: TRABAJADOR(A)
SOCIAL CLÍNICO/A CON
LICENCIA
Especialidades: Telesalud
ambulatoria en salud
conductual, Terapia
matrimonial/familiar

JORDAN, LOURIE M MSN
ENFERMERO/A TITULADO/A DE
PRÁC
Se aceptan nuevos pacientes: Si
5838 EDISON PL STE 100
CARLSBAD, CA 92008
Teléfono: (888)515-3834
NPI: 1396361515
Idiomas:
ENGLISH, FILIPINO, TAGALOG
Idiomas del consultorio: ENGLISH
Certificaciones de la Junta:
ENFERMERO/A CON
ESPECIALIZACIÓN (NP) EN
SALUD MENT
Afiliaiones a hospitales:
Sexo: Femenino
Número de licencia: 95018952
Tipo de licencia: ENFERMERO/A
CON ESPECIALIZACIÓN CON
NÚMERO DE SUM
Especialidades: TDAH, Trastorno
bipolar, Trastornos de
ansiedad, Trastornos depresivos

Proveedores por condado

JORDAN, LOURIE M MSN
ENFERMERO/A TITULADO/A DE PRÁC
Se aceptan nuevos pacientes: Si
5838 EDISON PL STE 100
CARLSBAD, CA 92008
Teléfono: (888)515-3834
NPI: 1396361515
Idiomas:
ENGLISH,FILIPINO,TAGALOG
Idiomas del consultorio: ENGLISH
Certificaciones de la Junta:
ENFERMERO/A CON
ESPECIALIZACIÓN (NP) EN
SALUD MENT
Afiliaciones a hospitales:
Sexo: Femenino
Número de licencia: 95018952
Tipo de licencia: ENFERMERO/A
CON ESPECIALIZACIÓN
Especialidades: TDAH,Trastorno
bipolar,Trastornos de
ansiedad,Trastornos depresivos

KATIBLOO, NADINE MA
OMPT/OTRA MAESTRÍA
TERAPÉUTICA
Se aceptan nuevos pacientes: Si
1902 WRIGHT PL CORNERSTONE
CORPORATE CEN
CARLSBAD, CA 92008
Teléfono: (888)515-3834
NPI: 1538190988
Idiomas:
ENGLISH,FARSI,PERSIAN
Idiomas del consultorio:
ARABIC,ENGLISH,PORTUGUESE,
RUSSIAN,SPANISH,SWEDISH
Certificaciones de la Junta:
Afiliaciones a hospitales:
Sexo: Femenino
Número de licencia: 44322
Tipo de licencia: TERAPEUTA
MATRIMONIAL Y FAMILIAR CON
LICENCIA
Especialidades: Adopción,Control
de la ira,Problemas culturales y
étnicos,Problemas del niño y el
adolescente,TDAH

KEITH, COURTNEY MSSA
TRABAJADOR(A) SOCIAL
Se aceptan nuevos pacientes: Si
5060 SHOREHAM PL STE 330
SAN DIEGO, CA 92122
Teléfono: (877)840-6956
URL: www.sokyahealth.com
https://partner.headlight.health/mag
ellan
NPI: 1770093452
Idiomas: ENGLISH
Idiomas del consultorio:
ENGLISH,SPANISH
Certificaciones de la Junta:
Afiliaciones a hospitales:
Sexo: Femenino
Número de licencia: 120004
Tipo de licencia: TRABAJADOR(A)
SOCIAL CLÍNICO/A CON
LICENCIA
Especialidades: Telesalud
ambulatoria en salud conductual

KHANJAN, MARJAN KALHORI
PSYD
PSICÓLOGO/A
Se aceptan nuevos pacientes: Si
1902 WRIGHT PL CORNERSTONE
CORPORATE CEN
CARLSBAD, CA 92008
Teléfono: (888)515-3834
NPI: 1275610552
Idiomas:
ENGLISH,FARSI,PERSIAN
Idiomas del consultorio: ENGLISH
Certificaciones de la Junta:
Afiliaciones a hospitales:
Sexo: Femenino
Número de licencia: 30001
Tipo de licencia: PSICÓLOGO/A
Especialidades: TDAH,Trastorno
del espectro autista,Trastornos de
ansiedad,Trastornos de la
conducta,Trastornos depresivos

KILFORD, CHANTEL M DNP
ENFERMERO/A TITULADO/A DE
PRÁC
Se aceptan nuevos pacientes: Si
5838 EDISON PL STE 100
CARLSBAD, CA 92008
Teléfono: (888)515-3834
NPI: 1245732635
Idiomas: ENGLISH
Idiomas del consultorio:
Certificaciones de la Junta:
ENFERMERO/A CON
ESPECIALIZACIÓN (NP) EN
FAMILIA
Afiliaciones a hospitales:
Sexo: Femenino
Número de licencia: 697530
Tipo de licencia: ENFERMERO/A
TITULADO/A
Especialidades:

KILFORD, CHANTEL M DNP
ENFERMERO/A TITULADO/A DE
PRÁC
Se aceptan nuevos pacientes: Si
5838 EDISON PL STE 100
CARLSBAD, CA 92008
Teléfono: (888)515-3834
NPI: 1245732635
Idiomas: ENGLISH
Idiomas del consultorio:
Certificaciones de la Junta:
ENFERMERO/A CON
ESPECIALIZACIÓN (NP) EN
FAMILIA
Afiliaciones a hospitales:
Sexo: Femenino
Número de licencia: 95008994
Tipo de licencia: ENFERMERO/A
CON ESPECIALIZACIÓN CON
NÚMERO DE SUM
Especialidades:

Proveedores por condado

KILFORD, CHANTEL M DNP
ENFERMERO/A TITULADO/A DE
PRÁC

Se aceptan nuevos pacientes: Si
5838 EDISON PL STE 100
CARLSBAD, CA 92008
Teléfono: (888)515-3834
NPI: 1245732635
Idiomas: ENGLISH
Idiomas del consultorio:
Certificaciones de la Junta:
ENFERMERO/A CON
ESPECIALIZACIÓN (NP) EN
FAMILIA
Afiliaciones a hospitales:
Sexo: Femenino
Número de licencia: 95008994
Tipo de licencia: ENFERMERO/A
CON ESPECIALIZACIÓN
Especialidades:

KONJA, SANDRA PSYD&
PSICÓLOGO/A
Se aceptan nuevos pacientes: No
750 B ST STE 2870
SAN DIEGO, CA 92101
Teléfono: (619)722-0014
NPI: 1184113029
Idiomas: ARABIC,ENGLISH
Idiomas del consultorio:
Certificaciones de la Junta:
Afiliaciones a hospitales:
Sexo: Femenino
Número de licencia: 29978
Tipo de licencia: PSICÓLOGO/A
Especialidades: Espectro
esquizofrénico,Problemas culturales
y étnicos,Problemas médicos
concurrentes,Trastornos de
ansiedad,Trastornos depresivos

KOOZEKANANI, ROSHAN MD
PSIQUIATRA
Se aceptan nuevos pacientes: No
1902 WRIGHT PL CORNERSTONE
CORPORATE CEN
CARLSBAD, CA 92008
Teléfono: (888)515-3834
NPI: 1407878515
Idiomas: ENGLISH
Idiomas del consultorio: ENGLISH
Certificaciones de la Junta:
PSIQUIATRÍA
Afiliaciones a hospitales:
Sexo: Femenino
Número de licencia: C171720
Tipo de licencia: MÉDICO
Especialidades: Terapia
matrimonial/familiar

KUFFOUR, ISAAC OSEI PMHN
ENFERMERO/A TITULADO/A DE
PRÁC
Se aceptan nuevos pacientes: Si
5838 EDISON PL STE 100
CARLSBAD, CA 92008
Teléfono: (888)515-3834
NPI: 1568233229
Idiomas: ENGLISH,TWI
Idiomas del consultorio: ENGLISH
Certificaciones de la Junta:
ENFERMERO/A CON
ESPECIALIZACIÓN (NP) EN
SALUD MENT
Afiliaciones a hospitales:
Sexo: Masculino
Número de licencia: 95028664
Tipo de licencia: ENFERMERO/A
CON ESPECIALIZACIÓN CON
NÚMERO DE SUM
Especialidades: Telesalud
ambulatoria en salud conductual

KUFFOUR, ISAAC OSEI PMHN
ENFERMERO/A TITULADO/A DE
PRÁC
Se aceptan nuevos pacientes: Si
5838 EDISON PL STE 100
CARLSBAD, CA 92008
Teléfono: (888)515-3834
NPI: 1568233229
Idiomas: ENGLISH,TWI
Idiomas del consultorio: ENGLISH
Certificaciones de la Junta:
ENFERMERO/A CON
ESPECIALIZACIÓN (NP) EN
SALUD MENT
Afiliaciones a hospitales:
Sexo: Masculino
Número de licencia: 95028664
Tipo de licencia: ENFERMERO/A
CON ESPECIALIZACIÓN
Especialidades: Telesalud
ambulatoria en salud conductual

KUFFOUR, ISAAC OSEI PMHN
ENFERMERO/A TITULADO/A DE
PRÁC
Se aceptan nuevos pacientes: Si
5838 EDISON PL STE 100
CARLSBAD, CA 92008
Teléfono: (888)515-3834
NPI: 1568233229
Idiomas: ENGLISH,TWI
Idiomas del consultorio: ENGLISH
Certificaciones de la Junta:
ENFERMERO/A CON
ESPECIALIZACIÓN (NP) EN
SALUD MENT
Afiliaciones a hospitales:
Sexo: Masculino
Número de licencia: 95191741
Tipo de licencia: ENFERMERO/A
TITULADO/A
Especialidades: Telesalud
ambulatoria en salud conductual

Proveedores por condado

LOBUE, JOSEPH MA
OMPT/OTRA MAESTRÍA
TERAPÉUTICA

Se aceptan nuevos pacientes: No
2300 BOSWELL RD STE 125
CHULA VISTA, CA 91914
Teléfono: (888)688-0248
URL: www.fusioncaregroup.com
NPI: 1851801799
Idiomas: ENGLISH
Idiomas del consultorio:
Certificaciones de la Junta:
Afiliaiones a hospitales:
Sexo: Masculino
Número de licencia: 9438
Tipo de licencia: CONSEJERO/A
PROFESIONAL CLÍNICO/A CON
LICENCIA
Especialidades: Telesalud
ambulatoria en salud conductual

MADU, HARRIETH A MSN
ENFERMERO/A TITULADO/A DE
PRÁC

Se aceptan nuevos pacientes: Si
5838 EDISON PL STE 100
CARLSBAD, CA 92008
Teléfono: (888)515-3834
NPI: 1023685021
Idiomas: ENGLISH
Idiomas del consultorio: ENGLISH
Certificaciones de la Junta:
ENFERMERO/A CON
ESPECIALIZACIÓN (NP) EN
SALUD MENT
Afiliaiones a hospitales:
Sexo: Femenino
Número de licencia: 547082
Tipo de licencia:
Especialidades: Trastorno
bipolar,Trastornos de
ansiedad,Trastornos
depresivos,Trastornos psicóticos

MADU, HARRIETH A MSN
ENFERMERO/A TITULADO/A DE
PRÁC

Se aceptan nuevos pacientes: Si
5838 EDISON PL STE 100
CARLSBAD, CA 92008
Teléfono: (888)515-3834
NPI: 1023685021
Idiomas: ENGLISH
Idiomas del consultorio: ENGLISH
Certificaciones de la Junta:
ENFERMERO/A CON
ESPECIALIZACIÓN (NP) EN
SALUD MENT
Afiliaiones a hospitales:
Sexo: Femenino
Número de licencia: 729959
Tipo de licencia: ENFERMERO/A
TITULADO/A
Especialidades: Trastorno
bipolar,Trastornos de
ansiedad,Trastornos
depresivos,Trastornos psicóticos

MADU, HARRIETH A MSN
ENFERMERO/A TITULADO/A DE
PRÁC

Se aceptan nuevos pacientes: Si
5838 EDISON PL STE 100
CARLSBAD, CA 92008
Teléfono: (888)515-3834
NPI: 1023685021
Idiomas: ENGLISH
Idiomas del consultorio: ENGLISH
Certificaciones de la Junta:
ENFERMERO/A CON
ESPECIALIZACIÓN (NP) EN
SALUD MENT
Afiliaiones a hospitales:
Sexo: Femenino
Número de licencia: 95017392
Tipo de licencia: ENFERMERO/A
CON ESPECIALIZACIÓN CON
NÚMERO DE SUM
Especialidades: Trastorno
bipolar,Trastornos de
ansiedad,Trastornos
depresivos,Trastornos psicóticos

MADU, HARRIETH A MSN
ENFERMERO/A TITULADO/A DE
PRÁC

Se aceptan nuevos pacientes: Si
5838 EDISON PL STE 100
CARLSBAD, CA 92008
Teléfono: (888)515-3834
NPI: 1023685021
Idiomas: ENGLISH
Idiomas del consultorio: ENGLISH
Certificaciones de la Junta:
ENFERMERO/A CON
ESPECIALIZACIÓN (NP) EN
SALUD MENT
Afiliaiones a hospitales:
Sexo: Femenino
Número de licencia: 95017392
Tipo de licencia: ENFERMERO/A
CON ESPECIALIZACIÓN
Especialidades: Trastorno
bipolar,Trastornos de
ansiedad,Trastornos
depresivos,Trastornos psicóticos

MAHONEY, VIVIANA LUCIO PHD&
PSICÓLOGO/A

Se aceptan nuevos pacientes: Si
3517 CAMINO DEL RIO S STE 302
SAN DIEGO, CA 92108
Teléfono: (619)996-3195
URL: www.alohapsych.com
NPI: 1326306473
Idiomas: ENGLISH,SPANISH
Idiomas del consultorio:
Certificaciones de la Junta:
Afiliaiones a hospitales:
Sexo: Femenino
Número de licencia: 34324
Tipo de licencia: PSICÓLOGO/A
Especialidades:

Proveedores por condado

MANN, PAVANINDER S PHD
PSICÓLOGO/A
Se aceptan nuevos pacientes: Si
1902 WRIGHT PL CORNERSTONE
CORPORATE CEN
CARLSBAD, CA 92008
Teléfono: (888)515-3834
NPI: 1306931167
Idiomas: ENGLISH,PUNJABI
Idiomas del consultorio:
ENGLISH,PUNJABI
Certificaciones de la Junta:
Afiliaciones a hospitales:
Sexo: Masculino
Número de licencia: 18296
Tipo de licencia: PSICÓLOGO/A
Especialidades: Inquietudes
masculinas,Terapia cognitivo
conductual,Trastornos de abuso de
sustancias,Trastornos depresivos

MCALISTER JR, ROBERT W PSYD
PSICÓLOGO/A
Se aceptan nuevos pacientes: Si
1902 WRIGHT PL CORNERSTONE
CORPORATE CEN
CARLSBAD, CA 92008
Teléfono: (888)515-3834
NPI: 1699009308
Idiomas: ENGLISH,URDU
Idiomas del consultorio:
ENGLISH,HINDI,ITALIAN,SPANISH
,TAGALOG
Certificaciones de la Junta:
Afiliaciones a hospitales:
Sexo: Masculino
Número de licencia: 23930
Tipo de licencia: PSICÓLOGO/A
Especialidades: Dolor
crónico,Pruebas
psicológicas,TDAH,Trastornos de
ansiedad,Trauma de las víctimas de
abuso o violencia

MCKOWN, JULIE MSN
ENFERMERO/A TITULADO/A DE
PRÁC
Se aceptan nuevos pacientes: Si
1902 WRIGHT PL CORNERSTONE
CORPORATE CEN
CARLSBAD, CA 92008
Teléfono: (888)515-3834
NPI: 1205393964
Idiomas: ENGLISH
Idiomas del consultorio:
ENGLISH,HINDI,PUNJABI,SPANIS
H
Certificaciones de la Junta:
ENFERMERO/A CON
ESPECIALIZACIÓN (NP) EN
SALUD MENT
Afiliaciones a hospitales:
Sexo: Femenino
Número de licencia: 95010619
Tipo de licencia: ENFERMERO/A
CON ESPECIALIZACIÓN CON
NÚMERO DE SUM
Especialidades: Medicina de las
adicciones,TDAH,Trastornos de
ansiedad,Trastornos
depresivos,Tratamiento en clínica
por alcoholismo

MCKOWN, JULIE MSN
ENFERMERO/A TITULADO/A DE
PRÁC
Se aceptan nuevos pacientes: Si
1902 WRIGHT PL CORNERSTONE
CORPORATE CEN
CARLSBAD, CA 92008
Teléfono: (888)515-3834
NPI: 1205393964
Idiomas: ENGLISH
Idiomas del consultorio:
ENGLISH,HINDI,PUNJABI,SPANIS
H
Certificaciones de la Junta:
ENFERMERO/A CON
ESPECIALIZACIÓN (NP) EN
SALUD MENT
Afiliaciones a hospitales:
Sexo: Femenino
Número de licencia: 95010619
Tipo de licencia: ENFERMERO/A
CON ESPECIALIZACIÓN
Especialidades: Medicina de las
adicciones,TDAH,Trastornos de
ansiedad,Trastornos
depresivos,Tratamiento en clínica
por alcoholismo

MCKOWN, JULIE MSN
ENFERMERO/A TITULADO/A DE
PRÁC
Se aceptan nuevos pacientes: Si
1902 WRIGHT PL CORNERSTONE
CORPORATE CEN
CARLSBAD, CA 92008
Teléfono: (888)515-3834
NPI: 1205393964
Idiomas: ENGLISH
Idiomas del consultorio:
ENGLISH,HINDI,PUNJABI,SPANIS
H
Certificaciones de la Junta:
ENFERMERO/A CON
ESPECIALIZACIÓN (NP) EN
SALUD MENT
Afiliaciones a hospitales:
Sexo: Femenino
Número de licencia: 95113433
Tipo de licencia: ENFERMERO/A
TITULADO/A
Especialidades: Medicina de las
adicciones,TDAH,Trastornos de
ansiedad,Trastornos
depresivos,Tratamiento en clínica
por alcoholismo

Proveedores por condado

MELE, ANTHONY J PSYD
PSICÓLOGO/A
Se aceptan nuevos pacientes: Si
5838 EDISON PL
CARLSBAD, CA 92008
Teléfono: (888)515-3834
NPI: 1619021599
Idiomas: ENGLISH
Idiomas del consultorio:
ARABIC,ENGLISH,SPANISH
Certificaciones de la Junta:
Afiliaciones a hospitales:
Sexo: Masculino
Número de licencia: 30995
Tipo de licencia: PSICÓLOGO/A
Especialidades: TDAH,Trastorno
bipolar,Trastornos de
ansiedad,Trastornos depresivos

MESGARHA, EIMA PSYD
PSICÓLOGO/A
Se aceptan nuevos pacientes: Si
1902 WRIGHT PL CORNERSTONE
CORPORATE CEN
CARLSBAD, CA 92008
Teléfono: (888)515-3834
NPI: 1518335017
Idiomas:
ENGLISH,FARSI,PERSIAN
Idiomas del consultorio:
ENGLISH,FARSI
Certificaciones de la Junta:
Afiliaciones a hospitales:
Sexo: Femenino
Número de licencia: 29797
Tipo de licencia: PSICÓLOGO/A
Especialidades: Trastorno
bipolar,Trastorno de estrés
postraumático (PTSD),Trastornos
de ansiedad,Trastornos de
personalidad,Trastornos depresivos

MICHALOPOULOS, KASIANI
PSYD&
PSICÓLOGO/A
Se aceptan nuevos pacientes: No
750 B ST STE 2870
SAN DIEGO, CA 92101
Teléfono: (619)722-0014
NPI: 1811335128
Idiomas: ENGLISH,GREEK
Idiomas del consultorio:
Certificaciones de la Junta:
Afiliaciones a hospitales:
Sexo: Femenino
Número de licencia: 30359
Tipo de licencia: PSICÓLOGO/A
Especialidades: Control de la
ira,TDAH,Trastorno
bipolar,Trastornos de
ansiedad,Trastornos depresivos

MISCHKA, MELISSA PSYD&
PSICÓLOGO/A
Se aceptan nuevos pacientes: Si
5838 EDISON PL STE 100
CARLSBAD, CA 92008
Teléfono: (888)515-3834
NPI: 1730496183
Idiomas: ENGLISH
Idiomas del consultorio: ENGLISH
Certificaciones de la Junta:
Afiliaciones a hospitales:
Sexo: Femenino
Número de licencia: 28982
Tipo de licencia: PSICÓLOGO/A
Especialidades: Control de la
ira,Psicoterapia para padres e
hijos,TDAH,Trastorno
bipolar,Trastornos de ansiedad

MISCHKA, MELISSA PSYD&
PSICÓLOGO/A
Se aceptan nuevos pacientes: Si
5838 EDISON PL
CARLSBAD, CA 92008
Teléfono: (888)515-3834
NPI: 1730496183
Idiomas: ENGLISH
Idiomas del consultorio: ENGLISH
Certificaciones de la Junta:
Afiliaciones a hospitales:
Sexo: Femenino
Número de licencia: 28982
Tipo de licencia: PSICÓLOGO/A
Especialidades: Control de la
ira,Psicoterapia para padres e
hijos,TDAH,Trastorno
bipolar,Trastornos de ansiedad

MOLINA, MA LUZ ISABEL M MSN
ENFERMERO/A TITULADO/A DE
PRÁC
Se aceptan nuevos pacientes: Si
1902 WRIGHT PL FL 2
CORNERSTONE CORPORATE
CTR
CARLSBAD, CA 92008
Teléfono: (888)515-3834
URL: cheservices.com
NPI: 1699539940
Idiomas: ENGLISH,TAGALOG
Idiomas del consultorio:
Certificaciones de la Junta:
ENFERMERO/A CON
ESPECIALIZACIÓN (NP) EN
SALUD MENT
Afiliaciones a hospitales:
Sexo: Femenino
Número de licencia: 95028924
Tipo de licencia: ENFERMERO/A
CON ESPECIALIZACIÓN CON
NÚMERO DE SUM
Especialidades:

Proveedores por condado

MOLINA, MA LUZ ISABEL M MSN
ENFERMERO/A TITULADO/A DE
PRÁC
Se aceptan nuevos pacientes: Si
1902 WRIGHT PL FL 2
CORNERSTONE CORPORATE
CTR
CARLSBAD, CA 92008
Teléfono: (888)515-3834
URL: cheservices.com
NPI: 1699539940
Idiomas: ENGLISH,TAGALOG
Idiomas del consultorio:
Certificaciones de la Junta:
ENFERMERO/A CON
ESPECIALIZACIÓN (NP) EN
SALUD MENT
Afiliaciones a hospitales:
Sexo: Femenino
Número de licencia: 95028924
Tipo de licencia: ENFERMERO/A
CON ESPECIALIZACIÓN
Especialidades:

MOLINA, MA LUZ ISABEL M MSN
ENFERMERO/A TITULADO/A DE
PRÁC
Se aceptan nuevos pacientes: Si
1902 WRIGHT PL FL 2
CORNERSTONE CORPORATE
CTR
CARLSBAD, CA 92008
Teléfono: (888)515-3834
URL: cheservices.com
NPI: 1699539940
Idiomas: ENGLISH,TAGALOG
Idiomas del consultorio:
Certificaciones de la Junta:
ENFERMERO/A CON
ESPECIALIZACIÓN (NP) EN
SALUD MENT
Afiliaciones a hospitales:
Sexo: Femenino
Número de licencia: 95183369
Tipo de licencia: ENFERMERO/A
TITULADO/A
Especialidades:

MONSERRATT, LORENA PHD
PSICÓLOGO/A
Se aceptan nuevos pacientes: Si
5838 EDISON PL
CARLSBAD, CA 92008
Teléfono: (888)515-3834
NPI: 1730469727
Idiomas: ENGLISH
Idiomas del consultorio:
Certificaciones de la Junta:
Afiliaciones a hospitales:
Sexo: Femenino
Número de licencia: 33822
Tipo de licencia: PSICÓLOGO/A
Especialidades:

NANKIVELL, MARTINA PA
ASISTENTE MÉDICO
Se aceptan nuevos pacientes: Si
600 W BROADWAY STE 700
SAN DIEGO, CA 92101
Teléfono: (562)279-0180
URL: ^
NPI: 1376853879
Idiomas: ENGLISH,SPANISH
Idiomas del consultorio:
ENGLISH,FRENCH,KOREAN,SPA
NISH
Certificaciones de la Junta:
Afiliaciones a hospitales:
Sexo: Femenino
Número de licencia: 21291
Tipo de licencia: ASISTENTE
MÉDICO
Especialidades: Control de la
ira,TDAH,Trastornos de
ansiedad,Trastornos del
desarrollo,Trastornos depresivos

NASTASI, ROBERT M MD
PSIQUIATRA
Se aceptan nuevos pacientes: No
1902 WRIGHT PL CORNERSTONE
CORPORATE CEN
CARLSBAD, CA 92008
Teléfono: (888)515-3834
NPI: 1467608521
Idiomas: ENGLISH
Idiomas del consultorio: ENGLISH
Certificaciones de la Junta:
MEDICINA DE LAS
ADICCIONES,MEDICINA DEL
DOLOR,PSIQ
Afiliaciones a hospitales:
ASCENSION ST VINCENTS
SOUTHSIDE
Sexo: Masculino
Número de licencia: A145576
Tipo de licencia: MÉDICO
Especialidades: Manejo de
medicamentos,Psiquiatría

NORMAN JR, DWIGHT JEROME
PSYD
PSICÓLOGO/A
Se aceptan nuevos pacientes: Si
1902 WRIGHT PL CORNERSTONE
CORPORATE CEN
CARLSBAD, CA 92008
Teléfono: (888)515-3834
NPI: 1144504564
Idiomas: ENGLISH
Idiomas del consultorio: ENGLISH
Certificaciones de la Junta:
Afiliaciones a hospitales:
Sexo: Masculino
Número de licencia: 31201
Tipo de licencia: PSICÓLOGO/A
Especialidades: Pruebas
psicológicas,Trastornos de la
conducta,Trastornos
depresivos,Trastornos obsesivo-
compulsivos,Trastornos psicóticos

Proveedores por condado

OBI, RACHAEL I MSN
ENFERMERO/A TITULADO/A DE PRÁC
Se aceptan nuevos pacientes: Si
1902 WRIGHT PL CORNERSTONE CORPORATE CEN
CARLSBAD, CA 92008
Teléfono: (888)515-3834
NPI: 1760940001
Idiomas: ENGLISH
Idiomas del consultorio:
ENGLISH,SPANISH,URDU
Certificaciones de la Junta:
ENFERMERO/A CON ESPECIALIZACIÓN (NP) EN SALUD MENT
Afiliaiones a hospitales:
Sexo: Femenino
Número de licencia: 629795
Tipo de licencia: ENFERMERO/A TITULADO/A
Especialidades: Espectro esquizofrénico,Trastorno bipolar,Trastornos de ansiedad,Trastornos de personalidad,Trastornos depresivos

OBI, RACHAEL I MSN
ENFERMERO/A TITULADO/A DE PRÁC
Se aceptan nuevos pacientes: Si
1902 WRIGHT PL CORNERSTONE CORPORATE CEN
CARLSBAD, CA 92008
Teléfono: (888)515-3834
NPI: 1760940001
Idiomas: ENGLISH
Idiomas del consultorio:
ENGLISH,SPANISH,URDU
Certificaciones de la Junta:
ENFERMERO/A CON ESPECIALIZACIÓN (NP) EN SALUD MENT
Afiliaiones a hospitales:
Sexo: Femenino
Número de licencia: 95011263
Tipo de licencia: ENFERMERO/A CON ESPECIALIZACIÓN CON NÚMERO DE SUM
Especialidades: Espectro esquizofrénico,Trastorno bipolar,Trastornos de ansiedad,Trastornos de personalidad,Trastornos depresivos

OBI, RACHAEL I MSN
ENFERMERO/A TITULADO/A DE PRÁC
Se aceptan nuevos pacientes: Si
1902 WRIGHT PL CORNERSTONE CORPORATE CEN
CARLSBAD, CA 92008
Teléfono: (888)515-3834
NPI: 1760940001
Idiomas: ENGLISH
Idiomas del consultorio:
ENGLISH,SPANISH,URDU
Certificaciones de la Junta:
ENFERMERO/A CON ESPECIALIZACIÓN (NP) EN SALUD MENT
Afiliaiones a hospitales:
Sexo: Femenino
Número de licencia: 95011263
Tipo de licencia: ENFERMERO/A CON ESPECIALIZACIÓN
Especialidades: Espectro esquizofrénico,Trastorno bipolar,Trastornos de ansiedad,Trastornos de personalidad,Trastornos depresivos

ORDAS, DENNIS M MD
PSIQUIATRA
Se aceptan nuevos pacientes: Si
277 RANCHEROS DR STE 301
SAN MARCOS, CA 92069
Teléfono: (760)471-4073
NPI: 1336196211
Idiomas: ENGLISH,SPANISH
Idiomas del consultorio:
ENGLISH,SPANISH
Certificaciones de la Junta:
PSIQUIATRÍA
Afiliaiones a hospitales: TRI CITY MEDICAL CENTER
Sexo: Masculino
Número de licencia: G77521
Tipo de licencia: MÉDICO
Especialidades: Trastorno bipolar,Trastorno de estrés postraumático (PTSD),Trastornos de ansiedad,Trastornos depresivos,Trastornos psicóticos

PIKE, STACY PSYD
PSICÓLOGO/A
Se aceptan nuevos pacientes: Si
1902 WRIGHT PL CORNERSTONE CORPORATE CEN
CARLSBAD, CA 92008
Teléfono: (888)515-3834
NPI: 1205532793
Idiomas: ENGLISH
Idiomas del consultorio:
Certificaciones de la Junta:
Afiliaiones a hospitales:
Sexo: Femenino
Número de licencia: 27911
Tipo de licencia: PSICÓLOGO/A
Especialidades: Terapia matrimonial/familiar

PRELOH, RACHEL A LCSW
TRABAJADOR(A) SOCIAL
Se aceptan nuevos pacientes: Si
8950 VILLA LA JOLLA DR STE C121
LA JOLLA, CA 92037
Teléfono: (858)768-0028
NPI: 1427577956
Idiomas: ENGLISH
Idiomas del consultorio: ENGLISH
Certificaciones de la Junta:
Afiliaiones a hospitales:
Sexo: Femenino
Número de licencia: 105854
Tipo de licencia: TRABAJADOR(A) SOCIAL CLÍNICO/A CON LICENCIA
Especialidades: Telesalud ambulatoria en salud conductual

Proveedores por condado

ROOS, BENJAMIN PSYD
PSICÓLOGO/A
Se aceptan nuevos pacientes: Si
1902 WRIGHT PL CORNERSTONE
CORPORATE CEN
CARLSBAD, CA 92008
Teléfono: (888)515-3834
NPI: 1538710207
Idiomas: ENGLISH
Idiomas del consultorio: ENGLISH
Certificaciones de la Junta:
Afiliaiones a hospitales:
Sexo: Masculino
Número de licencia: 33538
Tipo de licencia: PSICÓLOGO/A
Especialidades: Terapia
matrimonial/familiar

SAWKA, BOBETTE R MSW
TRABAJADOR(A) SOCIAL
Se aceptan nuevos pacientes: Si
5838 EDISON PL STE 100
CARLSBAD, CA 92008
Teléfono: (888)515-3834
NPI: 1003958315
Idiomas: ENGLISH
Idiomas del consultorio:
Certificaciones de la Junta:
Afiliaiones a hospitales:
Sexo: Femenino
Número de licencia: 121190
Tipo de licencia: TRABAJADOR(A)
SOCIAL CLÍNICO/A CON
LICENCIA
Especialidades:

SOUTH, LARA L PHD
PSICÓLOGO/A
Se aceptan nuevos pacientes: Si
1902 WRIGHT PL CORNERSTONE
CORPORATE CEN
CARLSBAD, CA 92008
Teléfono: (888)515-3834
NPI: 1851652655
Idiomas: ENGLISH
Idiomas del consultorio:
Certificaciones de la Junta:
Afiliaiones a hospitales:
Sexo: Femenino
Número de licencia: 31523
Tipo de licencia: PSICÓLOGO/A
Especialidades: Terapia
matrimonial/familiar

SURINSKY, TERRY L MSW
TRABAJADOR(A) SOCIAL
Se aceptan nuevos pacientes: Si
5060 SHOREHAM PL STE 100
SAN DIEGO, CA 92122
Teléfono: (877)840-6956
URL: www.sokyahealth.com
<https://partner.headlight.health/magellan>
NPI: 1740382241
Idiomas: ENGLISH
Idiomas del consultorio: ENGLISH
Certificaciones de la Junta:
Afiliaiones a hospitales:
Sexo: Femenino
Número de licencia: 60937
Tipo de licencia: TRABAJADOR(A)
SOCIAL CLÍNICO/A CON
LICENCIA
Especialidades: Evaluación y
referencia del EAP,Inquietudes
femeninas,Resolución a corto plazo
del EAP,Trastornos de
ansiedad,Trastornos depresivos

SURINSKY, TERRY L MSW
TRABAJADOR(A) SOCIAL
Se aceptan nuevos pacientes: Si
5060 SHOREHAM PL STE 330
SAN DIEGO, CA 92122
Teléfono: (877)840-6956
URL: www.sokyahealth.com
<https://partner.headlight.health/magellan>
NPI: 1740382241
Idiomas: ENGLISH
Idiomas del consultorio: ENGLISH
Certificaciones de la Junta:
Afiliaiones a hospitales:
Sexo: Femenino
Número de licencia: 60937
Tipo de licencia: TRABAJADOR(A)
SOCIAL CLÍNICO/A CON
LICENCIA
Especialidades: Evaluación y
referencia del EAP,Inquietudes
femeninas,Resolución a corto plazo
del EAP,Trastornos de
ansiedad,Trastornos depresivos

TABB, JUDY LYNN MC
OMPT/OTRA MAESTRÍA
TERAPÉUTICA
Se aceptan nuevos pacientes: Si
1550 HOTEL CIR N STE 450
SAN DIEGO, CA 92108
Teléfono: (619)692-1581
NPI: 1578082269
Idiomas: ENGLISH,RUSSIAN
Idiomas del consultorio: ENGLISH
Certificaciones de la Junta:
Afiliaiones a hospitales:
Sexo: Femenino
Número de licencia: 36903
Tipo de licencia: TERAPEUTA
MATRIMONIAL Y FAMILIAR CON
LICENCIA
Especialidades: Problemas por
divorcio/familia
ensamblada,Telesalud ambulatoria
en salud conductual,Trastornos de
abuso de sustancias,Trastornos de
ansiedad,Trastornos depresivos

TAYLOR, SIMONE PSYD
PSICÓLOGO/A
Se aceptan nuevos pacientes: Si
5838 EDISON PL STE 100
CARLSBAD, CA 92008
Teléfono: (888)515-3834
NPI: 1093905556
Idiomas: ENGLISH
Idiomas del consultorio:
Certificaciones de la Junta:
Afiliaiones a hospitales:
Sexo: Femenino
Número de licencia: 23552
Tipo de licencia: PSICÓLOGO/A
Especialidades:

Proveedores por condado

TIH, STELLA A DNP
ENFERMERO/A TITULADO/A DE PRÁC
Se aceptan nuevos pacientes: Si
1902 WRIGHT PL CORNERSTONE CORPORATE CEN
CARLSBAD, CA 92008
Teléfono: (888)515-3834
NPI: 1992347629
Idiomas: ENGLISH
Idiomas del consultorio: ENGLISH
Certificaciones de la Junta: ENFERMERO/A CON ESPECIALIZACIÓN (NP) EN SALUD MENT
Afiliaciones a hospitales:
Sexo: Femenino
Número de licencia: 701807
Tipo de licencia: ENFERMERO/A TITULADO/A
Especialidades: Modificación del comportamiento,Trastornos de ansiedad,Trastornos de personalidad,Trastornos del desarrollo,Trastornos depresivos

TIH, STELLA A DNP
ENFERMERO/A TITULADO/A DE PRÁC
Se aceptan nuevos pacientes: Si
1902 WRIGHT PL CORNERSTONE CORPORATE CEN
CARLSBAD, CA 92008
Teléfono: (888)515-3834
NPI: 1992347629
Idiomas: ENGLISH
Idiomas del consultorio: ENGLISH
Certificaciones de la Junta: ENFERMERO/A CON ESPECIALIZACIÓN (NP) EN SALUD MENT
Afiliaciones a hospitales:
Sexo: Femenino
Número de licencia: 95013685
Tipo de licencia: ENFERMERO/A CON ESPECIALIZACIÓN CON NÚMERO DE SUM
Especialidades: Modificación del comportamiento,Trastornos de ansiedad,Trastornos de personalidad,Trastornos del desarrollo,Trastornos depresivos

TIH, STELLA A DNP
ENFERMERO/A TITULADO/A DE PRÁC
Se aceptan nuevos pacientes: Si
1902 WRIGHT PL CORNERSTONE CORPORATE CEN
CARLSBAD, CA 92008
Teléfono: (888)515-3834
NPI: 1992347629
Idiomas: ENGLISH
Idiomas del consultorio: ENGLISH
Certificaciones de la Junta: ENFERMERO/A CON ESPECIALIZACIÓN (NP) EN SALUD MENT
Afiliaciones a hospitales:
Sexo: Femenino
Número de licencia: 95013685
Tipo de licencia: ENFERMERO/A CON ESPECIALIZACIÓN
Especialidades: Modificación del comportamiento,Trastornos de ansiedad,Trastornos de personalidad,Trastornos del desarrollo,Trastornos depresivos

WON, CONNIE J PHD
PSICÓLOGO/A
Se aceptan nuevos pacientes: Si
1902 WRIGHT PL CORNERSTONE CORPORATE CEN
CARLSBAD, CA 92008
Teléfono: (888)515-3834
NPI: 1538448345
Idiomas: ENGLISH,KOREAN
Idiomas del consultorio: ENGLISH
Certificaciones de la Junta:
Afiliaciones a hospitales:
Sexo: Femenino
Número de licencia: 29894
Tipo de licencia: PSICÓLOGO/A
Especialidades: Consejero/a de salud mental,Paciente ambulatorio general de ASA,Psicología,Servicios psicológicos,Terapia matrimonial/familiar

WYNGLOSS, RANDY L MA
OMPT/OTRA MAESTRÍA TERAPÉUTICA
Se aceptan nuevos pacientes: Si
1902 WRIGHT PL FL 2
CORNERSTONE CORPORATE CTR
CARLSBAD, CA 92008
Teléfono: (888)515-3834
NPI: 1811346281
Idiomas: ENGLISH
Idiomas del consultorio: ENGLISH
Certificaciones de la Junta:
Afiliaciones a hospitales:
Sexo: Masculino
Número de licencia: 132426
Tipo de licencia: TERAPEUTA MATRIMONIAL Y FAMILIAR CON LICENCIA
Especialidades: Terapia matrimonial/familiar

YURYEV, ANDRIY MD
PSIQUIATRA
Se aceptan nuevos pacientes: Si
1902 WRIGHT PL CORNERSTONE CORPORATE CEN
CARLSBAD, CA 92008
Teléfono: (888)515-3834
NPI: 1649527755
Idiomas: ENGLISH,RUSSIAN,UKRAINIAN
Idiomas del consultorio: ENGLISH
Certificaciones de la Junta: PSIQUIATRÍA,PSIQUIATRÍA INFANTIL/ADOL
Afiliaciones a hospitales:
Sexo: Masculino
Número de licencia: A146306
Tipo de licencia: MÉDICO
Especialidades: Terapia matrimonial/familiar

ZALEWSKI ZARAGOZA, ROBERT
AUREO MD
PSIQUIATRA

Se aceptan nuevos pacientes: Si
15720 BERNARDO CENTER DR
VILLA RANCHO BERNARDO HEA
SAN DIEGO, CA 92127
Teléfono: (562)904-3999
NPI: 1720054133
Idiomas: ENGLISH
Idiomas del consultorio:
ENGLISH,SPANISH
Certificaciones de la Junta:
PSIQUIATRÍA
Afiliaciones a hospitales:
Sexo: Masculino
Número de licencia: A85005
Tipo de licencia: MÉDICO
Especialidades: Estimulación
magnética transcraneal

Nuevas Direcciones

PRACTICANTES

SAN DIEGO

ACRE, ALAN PSYD
PSICÓLOGO/A
Se aceptan nuevos pacientes: Si
4849 RONSON CT STE 207
SAN DIEGO, CA 92111
Teléfono: (858)583-6188
URL: bellatorpsychological.com
NPI: 1013612811
Idiomas: ENGLISH
Idiomas del consultorio:
ENGLISH,SPANISH
Certificaciones de la Junta:
Afiliaciones a hospitales:
Sexo: Masculino
Número de licencia: 34095
Tipo de licencia: PSICÓLOGO/A
Especialidades:
EMDR,Psicología,Terapia cognitivo
conductual,Terapia dialéctica
conductual,Trastorno de estrés
postraumático (PTSD)

ADEDAYO, KEHINDE T MSN
ENFERMERO/A TITULADO/A DE
PRÁC

Se aceptan nuevos pacientes: Si
402 W BROADWAY EMERALD
PLAZA SUITE 400
SAN DIEGO, CA 92101
Teléfono: (619)272-2728
URL: www.savantcare.com
NPI: 1285244350
Idiomas: ENGLISH
Idiomas del consultorio: ENGLISH
Certificaciones de la Junta:
ENFERMERO/A CON
ESPECIALIZACIÓN (NP) EN
SALUD MENT
Afiliaciones a hospitales:
Sexo: Femenino
Número de licencia: 95018615
Tipo de licencia: ENFERMERO/A
CON ESPECIALIZACIÓN
Especialidades: Manejo de
medicamentos,Terapia dialéctica
conductual,Trastorno de
pánico,Trastornos de
ansiedad,Trastornos depresivos

ADEDAYO, KEHINDE T MSN
ENFERMERO/A TITULADO/A DE
PRÁC

Se aceptan nuevos pacientes: Si
402 W BROADWAY EMERALD
PLAZA SUITE 400
SAN DIEGO, CA 92101
Teléfono: (619)272-2728
URL: www.savantcare.com
NPI: 1285244350
Idiomas: ENGLISH
Idiomas del consultorio: ENGLISH
Certificaciones de la Junta:
ENFERMERO/A CON
ESPECIALIZACIÓN (NP) EN
SALUD MENT
Afiliaciones a hospitales:
Sexo: Femenino
Número de licencia: 95018615
Tipo de licencia: ENFERMERO/A
CON ESPECIALIZACIÓN CON
NÚMERO DE SUM
Especialidades: Manejo de
medicamentos,Terapia dialéctica
conductual,Trastorno de
pánico,Trastornos de
ansiedad,Trastornos depresivos

ADEDAYO, KEHINDE T MSN
ENFERMERO/A TITULADO/A DE
PRÁC

Se aceptan nuevos pacientes: Si
402 W BROADWAY EMERALD
PLAZA SUITE 400
SAN DIEGO, CA 92101
Teléfono: (619)272-2728
URL: www.savantcare.com
NPI: 1285244350
Idiomas: ENGLISH
Idiomas del consultorio: ENGLISH
Certificaciones de la Junta:
ENFERMERO/A CON
ESPECIALIZACIÓN (NP) EN
SALUD MENT
Afiliaciones a hospitales:
Sexo: Femenino
Número de licencia: 95026259
Tipo de licencia: ENFERMERO/A
TITULADO/A
Especialidades: Manejo de
medicamentos,Terapia dialéctica
conductual,Trastorno de
pánico,Trastornos de
ansiedad,Trastornos depresivos

Proveedores por condado

ALLEN ANDERE, ERIKA C MSW
TRABAJADOR(A) SOCIAL
Se aceptan nuevos pacientes: Si
2271 ALPINE BLVD STE A
ALPINE, CA 91901
Teléfono: (888)688-0248
URL: www.fusioncaregroup.com
NPI: 1659757391
Idiomas: ENGLISH,SPANISH
Idiomas del consultorio:
ENGLISH,RUSSIAN,SPANISH
Certificaciones de la Junta:
Afiliaiones a hospitales:
Sexo: Femenino
Número de licencia: 90753
Tipo de licencia: TRABAJADOR(A)
SOCIAL CLÍNICO/A CON
LICENCIA
Especialidades: Telesalud
ambulatoria en salud conductual

ALLEN, KATHERINE J MC&
OMPT/OTRA MAESTRÍA
TERAPÉUTICA
Se aceptan nuevos pacientes: Si
2124 S EL CAMINO REAL STE 101
OCEANSIDE, CA 92054
Teléfono: (888)688-0248
URL: www.fusioncaregroup.com
NPI: 1205655065
Idiomas: ENGLISH
Idiomas del consultorio:
ENGLISH,RUSSIAN,SPANISH
Certificaciones de la Junta:
Afiliaiones a hospitales:
Sexo: Femenino
Número de licencia: 17524
Tipo de licencia: CONSEJERO/A
PROFESIONAL CLÍNICO/A CON
LICENCIA
Especialidades: TDAH,Terapia
breve centrada en
soluciones,Terapia cognitivo
conductual,Trastornos de ansiedad

ALLEN, KATHERINE J MC&
OMPT/OTRA MAESTRÍA
TERAPÉUTICA
Se aceptan nuevos pacientes: Si
2271 ALPINE BLVD STE A
ALPINE, CA 91901
Teléfono: (888)688-0248
URL: www.fusioncaregroup.com
NPI: 1205655065
Idiomas: ENGLISH
Idiomas del consultorio:
ENGLISH,RUSSIAN,SPANISH
Certificaciones de la Junta:
Afiliaiones a hospitales:
Sexo: Femenino
Número de licencia: 17524
Tipo de licencia: CONSEJERO/A
PROFESIONAL CLÍNICO/A CON
LICENCIA
Especialidades: TDAH,Terapia
breve centrada en
soluciones,Terapia cognitivo
conductual,Trastornos de ansiedad

BAUER, JULIE MA
OMPT/OTRA MAESTRÍA
TERAPÉUTICA
Se aceptan nuevos pacientes: Si
2271 ALPINE BLVD STE A
ALPINE, CA 91901
Teléfono: (888)688-0248
URL: www.fusioncaregroup.com
NPI: 1679071880
Idiomas: ENGLISH
Idiomas del consultorio: ENGLISH
Certificaciones de la Junta:
Afiliaiones a hospitales:
Sexo: Femenino
Número de licencia: 146690
Tipo de licencia: TERAPEUTA
MATRIMONIAL Y FAMILIAR CON
LICENCIA
Especialidades:

BAUER, JULIE MA&
OMPT/OTRA MAESTRÍA
TERAPÉUTICA
Se aceptan nuevos pacientes: Si
3511 CAMINO DEL RIO S STE 102
SAN DIEGO, CA 92108
Teléfono: (888)688-0248
URL: www.fusioncaregroup.com
NPI: 1679071880
Idiomas: ENGLISH
Idiomas del consultorio: ENGLISH
Certificaciones de la Junta:
Afiliaiones a hospitales:
Sexo: Femenino
Número de licencia: 146690
Tipo de licencia: TERAPEUTA
MATRIMONIAL Y FAMILIAR CON
LICENCIA
Especialidades:

BIRAGBARA, DUMKA MSN&
ENFERMERO/A TITULADO/A DE
PRÁC
Se aceptan nuevos pacientes: Si
5838 EDISON PL
CARLSBAD, CA 92008
Teléfono: (888)515-3834
NPI: 1457137705
Idiomas: ENGLISH
Idiomas del consultorio: ENGLISH
Certificaciones de la Junta:
Afiliaiones a hospitales:
Sexo: Femenino
Número de licencia: 95026962
Tipo de licencia: ENFERMERO/A
CON ESPECIALIZACIÓN CON
NÚMERO DE SUM
Especialidades: Trastorno
bipolar,Trastorno de estrés
postraumático (PTSD),Trastornos
de ansiedad,Trastornos
depresivos,Trastornos obsesivo-
compulsivos

Proveedores por condado

BIRAGBARA, DUMKA MSN&
ENFERMERO/A TITULADO/A DE
PRÁC

Se aceptan nuevos pacientes: Si
5838 EDISON PL
CARLSBAD, CA 92008
Teléfono: (888)515-3834
NPI: 1457137705
Idiomas: ENGLISH
Idiomas del consultorio: ENGLISH
Certificaciones de la Junta:
Afiliaciones a hospitales:
Sexo: Femenino
Número de licencia: 95026962
Tipo de licencia: ENFERMERO/A
CON ESPECIALIZACIÓN
Especialidades: Trastorno
bipolar, Trastorno de estrés
postraumático (PTSD), Trastornos
de ansiedad, Trastornos
depresivos, Trastornos obsesivo-
compulsivos

BIRAGBARA, DUMKA MSN&
ENFERMERO/A TITULADO/A DE
PRÁC

Se aceptan nuevos pacientes: Si
5838 EDISON PL
CARLSBAD, CA 92008
Teléfono: (888)515-3834
NPI: 1457137705
Idiomas: ENGLISH
Idiomas del consultorio: ENGLISH
Certificaciones de la Junta:
Afiliaciones a hospitales:
Sexo: Femenino
Número de licencia: 95174822
Tipo de licencia: ENFERMERO/A
TITULADO/A
Especialidades: Trastorno
bipolar, Trastorno de estrés
postraumático (PTSD), Trastornos
de ansiedad, Trastornos
depresivos, Trastornos obsesivo-
compulsivos

BLACKETT, ASHLEY MA
OMPT/OTRA MAESTRÍA
TERAPÉUTICA

Se aceptan nuevos pacientes: Si
2271 ALPINE BLVD STE A
ALPINE, CA 91901
Teléfono: (888)688-0248
URL: www.fusioncaregroup.com
NPI: 1669648838
Idiomas: ENGLISH
Idiomas del consultorio: ENGLISH
Certificaciones de la Junta:
Afiliaciones a hospitales:
Sexo: Femenino
Número de licencia: 51950
Tipo de licencia: TERAPEUTA
MATRIMONIAL Y FAMILIAR CON
LICENCIA
Especialidades: Asesoramiento de
estilo de vida, Trastorno de estrés
postraumático (PTSD), Trastorno de
pánico, Trastornos de
ansiedad, Trastornos depresivos

BROWN, EBONY P MSW&
TRABAJADOR(A) SOCIAL

Se aceptan nuevos pacientes: Si
2271 ALPINE BLVD STE A
ALPINE, CA 91901
Teléfono: (888)688-0248
URL: www.fusioncaregroup.com
NPI: 1689121972
Idiomas: ENGLISH
Idiomas del consultorio:
ARABIC, ENGLISH, PORTUGUESE,
SPANISH, SWEDISH
Certificaciones de la Junta:
Afiliaciones a hospitales:
Sexo: Femenino
Número de licencia: 124202
Tipo de licencia: TRABAJADOR(A)
SOCIAL CLÍNICO/A CON
LICENCIA
Especialidades: Problemas por
divorcio/familia
ensamblada, TDAH, Trastornos de
ansiedad, Trastornos del
desarrollo, Trastornos depresivos

BROWN, EBONY P MSW&
TRABAJADOR(A) SOCIAL

Se aceptan nuevos pacientes: Si
2300 BOSWELL RD STE 125
CHULA VISTA, CA 91914
Teléfono: (888)688-0248
URL: www.fusioncaregroup.com
NPI: 1689121972
Idiomas: ENGLISH
Idiomas del consultorio:
ARABIC, ENGLISH, PORTUGUESE,
SPANISH, SWEDISH
Certificaciones de la Junta:
Afiliaciones a hospitales:
Sexo: Femenino
Número de licencia: 124202
Tipo de licencia: TRABAJADOR(A)
SOCIAL CLÍNICO/A CON
LICENCIA
Especialidades: Problemas por
divorcio/familia
ensamblada, TDAH, Trastornos de
ansiedad, Trastornos del
desarrollo, Trastornos depresivos

CHAMBLESS, TAMARA A MD
PSIQUIATRA

Se aceptan nuevos pacientes: Si
402 W BROADWAY EMERALD
PLAZA SUITE 400
SAN DIEGO, CA 92101
Teléfono: (619)272-2728
URL: www.savantcare.com
NPI: 1952346785
Idiomas: ENGLISH
Idiomas del consultorio: ENGLISH
Certificaciones de la Junta:
PSIQUIATRÍA
Afiliaciones a hospitales:
Sexo: Femenino
Número de licencia: C136173
Tipo de licencia: MÉDICO
Especialidades:

Proveedores por condado

CHANG, DEBBIE MD
PSIQUIATRA
Se aceptan nuevos pacientes: Si
402 W BROADWAY EMERALD
PLAZA SUITE 400
SAN DIEGO, CA 92101
Teléfono: (619)272-2728
URL: www.savantcare.com
NPI: 1508212499
Idiomas: ENGLISH
Idiomas del consultorio: ENGLISH
Certificaciones de la Junta:
PSIQUIATRÍA
Afiliaiones a hospitales: CANYON
RIDGE HOSPITAL,COMMUNITY
HOSPITAL OF SAN BERNARDINO
Sexo: Femenino
Número de licencia: A151168
Tipo de licencia: MÉDICO
Especialidades:

CONNOR, BRITTANY MSW
TRABAJADOR(A) SOCIAL
Se aceptan nuevos pacientes: Si
8775 AERO DR STE 240
SAN DIEGO, CA 92123
Teléfono: (619)304-4852
NPI: 1447813910
Idiomas: ENGLISH
Idiomas del consultorio: ENGLISH
Certificaciones de la Junta:
Afiliaiones a hospitales:
Sexo: Femenino
Número de licencia: 88081
Tipo de licencia: TRABAJADOR(A)
SOCIAL CLÍNICO/A CON
LICENCIA
Especialidades: Terapia cognitivo
conductual, Terapia dialéctica
conductual, Trastorno de estrés
postraumático (PTSD), Trastornos
de ansiedad, Trastornos depresivos

CORTEZ, AMY C MSW
TRABAJADOR(A) SOCIAL
Se aceptan nuevos pacientes: Si
5252 BALBOA AVE STE 408
SAN DIEGO, CA 92117
Teléfono: (858)333-6856
NPI: 1942840855
Idiomas: ENGLISH
Idiomas del consultorio: ENGLISH
Certificaciones de la Junta:
Afiliaiones a hospitales:
Sexo: Femenino
Número de licencia: 118313
Tipo de licencia: TRABAJADOR(A)
SOCIAL CLÍNICO/A CON
LICENCIA
Especialidades: Control de la
ira, Modificación del
comportamiento, TDAH, Trastorno
bipolar, Trastornos de ansiedad

CORTEZ, AMY C MSW
TRABAJADOR(A) SOCIAL
Se aceptan nuevos pacientes: Si
900 LANE AVE STE 126
CHULA VISTA, CA 91914
Teléfono: (858)203-2339
NPI: 1942840855
Idiomas: ENGLISH
Idiomas del consultorio: ENGLISH
Certificaciones de la Junta:
Afiliaiones a hospitales:
Sexo: Femenino
Número de licencia: 118313
Tipo de licencia: TRABAJADOR(A)
SOCIAL CLÍNICO/A CON
LICENCIA
Especialidades: Control de la
ira, Modificación del
comportamiento, TDAH, Trastorno
bipolar, Trastornos de ansiedad

COSTA, LAURIE MSN
ENFERMERO/A TITULADO/A DE
PRÁC
Se aceptan nuevos pacientes: Si
2382 FARADAY AVE STE 100
CARLSBAD, CA 92008
Teléfono: (858)209-9871
NPI: 1700427531
Idiomas: ENGLISH
Idiomas del consultorio: ENGLISH
Certificaciones de la Junta:
ENFERMERO/A CON
ESPECIALIZACIÓN (NP) EN
SALUD MENT
Afiliaiones a hospitales:
Sexo: Femenino
Número de licencia: 831350
Tipo de licencia: ENFERMERO/A
TITULADO/A
Especialidades: Manejo de
medicamentos, TDAH, Trastornos de
ansiedad, Trastornos depresivos

COSTA, LAURIE MSN
ENFERMERO/A TITULADO/A DE
PRÁC
Se aceptan nuevos pacientes: Si
2382 FARADAY AVE STE 100
CARLSBAD, CA 92008
Teléfono: (858)209-9871
NPI: 1700427531
Idiomas: ENGLISH
Idiomas del consultorio: ENGLISH
Certificaciones de la Junta:
ENFERMERO/A CON
ESPECIALIZACIÓN (NP) EN
SALUD MENT
Afiliaiones a hospitales:
Sexo: Femenino
Número de licencia: 85007
Tipo de licencia: SIN LICENCIA
Especialidades: Manejo de
medicamentos, TDAH, Trastornos de
ansiedad, Trastornos depresivos

Proveedores por condado

COSTA, LAURIE MSN
ENFERMERO/A TITULADO/A DE
PRÁC

Se aceptan nuevos pacientes: Si
2382 FARADAY AVE STE 100
CARLSBAD, CA 92008
Teléfono: (858)209-9871
NPI: 1700427531
Idiomas: ENGLISH
Idiomas del consultorio: ENGLISH
Certificaciones de la Junta:
ENFERMERO/A CON
ESPECIALIZACIÓN (NP) EN
SALUD MENT
Afiliaiones a hospitales:
Sexo: Femenino
Número de licencia: 95012686
Tipo de licencia: ENFERMERO/A
CON ESPECIALIZACIÓN CON
NÚMERO DE SUM
Especialidades: Manejo de
medicamentos, TDAH, Trastornos de
ansiedad, Trastornos depresivos

COSTA, LAURIE MSN
ENFERMERO/A TITULADO/A DE
PRÁC

Se aceptan nuevos pacientes: Si
2382 FARADAY AVE STE 100
CARLSBAD, CA 92008
Teléfono: (858)209-9871
NPI: 1700427531
Idiomas: ENGLISH
Idiomas del consultorio: ENGLISH
Certificaciones de la Junta:
ENFERMERO/A CON
ESPECIALIZACIÓN (NP) EN
SALUD MENT
Afiliaiones a hospitales:
Sexo: Femenino
Número de licencia: 95012686
Tipo de licencia: ENFERMERO/A
CON ESPECIALIZACIÓN
Especialidades: Manejo de
medicamentos, TDAH, Trastornos de
ansiedad, Trastornos depresivos

COTTONE WILSON, MELISSA D
PSYD
PSICÓLOGO/A

Se aceptan nuevos pacientes: Si
5838 EDISON PL STE 100
CARLSBAD, CA 92008
Teléfono: (888)515-3834
NPI: 1467731356
Idiomas: ENGLISH
Idiomas del consultorio: ENGLISH
Certificaciones de la Junta:
Afiliaiones a hospitales:
Sexo: Femenino
Número de licencia: 29758
Tipo de licencia: PSICÓLOGO/A
Especialidades:

DABDOUB, GEORGE PSYD
PSICÓLOGO/A

Se aceptan nuevos pacientes: Si
4849 RONSON CT STE 207
SAN DIEGO, CA 92111
Teléfono: (858)583-6188
URL: bellatorpsychological.com
NPI: 1730739079
Idiomas: ENGLISH
Idiomas del consultorio:
ENGLISH, SPANISH
Certificaciones de la Junta:
Afiliaiones a hospitales:
Sexo: Masculino
Número de licencia: 31250
Tipo de licencia: PSICÓLOGO/A
Especialidades: Diagnóstico dual de
trastorno mental/SA, Trastorno de
estrés postraumático
(PTSD), Trastornos de
ansiedad, Trastornos
depresivos, Tratamiento del alcohol
para pacientes ambulatorios

ESPIRITU, JULIUS T MA
OMPT/OTRA MAESTRÍA
TERAPÉUTICA

Se aceptan nuevos pacientes: Si
5060 SHOREHAM PL STE 230
SAN DIEGO, CA 92122
Teléfono: (877)840-6956
URL: www.sokyahealth.com
NPI: 1922456029
Idiomas: ENGLISH
Idiomas del consultorio: ENGLISH
Certificaciones de la Junta:
Afiliaiones a hospitales:
Sexo: Masculino
Número de licencia: 118391
Tipo de licencia: TERAPEUTA
MATRIMONIAL Y FAMILIAR CON
LICENCIA
Especialidades:

EVANS, JENNIFER A MSN &
ENFERMERO/A TITULADO/A DE
PRÁC

Se aceptan nuevos pacientes: Si
2382 FARADAY AVE STE 100
CARLSBAD, CA 92008
Teléfono: (858)209-9871
NPI: 1952950263
Idiomas: ENGLISH
Idiomas del consultorio: ENGLISH
Certificaciones de la Junta:
ENFERMERO/A CON
ESPECIALIZACIÓN (NP) EN
SALUD MENT
Afiliaiones a hospitales:
Sexo: Femenino
Número de licencia: 95012648
Tipo de licencia: ENFERMERO/A
CON ESPECIALIZACIÓN CON
NÚMERO DE SUM
Especialidades: Manejo de
medicamentos, TDAH, Trastornos de
ansiedad, Trastornos depresivos

Proveedores por condado

EVANS, JENNIFER A MSN&
ENFERMERO/A TITULADO/A DE
PRÁC

Se aceptan nuevos pacientes: Si
2382 FARADAY AVE STE 100
CARLSBAD, CA 92008
Teléfono: (858)209-9871
NPI: 1952950263
Idiomas: ENGLISH
Idiomas del consultorio: ENGLISH
Certificaciones de la Junta:
ENFERMERO/A CON
ESPECIALIZACIÓN (NP) EN
SALUD MENT
Afiliaiones a hospitales:
Sexo: Femenino
Número de licencia: 95012648
Tipo de licencia: ENFERMERO/A
CON ESPECIALIZACIÓN
Especialidades: Manejo de
medicamentos,TDAH,Trastornos de
ansiedad,Trastornos depresivos

FILIPPELLI, KATHLEEN LYN
MSN&
ENFERMERO/A TITULADO/A DE
PRÁC

Se aceptan nuevos pacientes: Si
2382 FARADAY AVE STE 100
CARLSBAD, CA 92008
Teléfono: (858)209-9871
NPI: 1063275469
Idiomas: ENGLISH
Idiomas del consultorio: ENGLISH
Certificaciones de la Junta:
ENFERMERO/A CON
ESPECIALIZACIÓN (NP) EN
SALUD MENT
Afiliaiones a hospitales:
Sexo: Femenino
Número de licencia: 95028871
Tipo de licencia: ENFERMERO/A
CON ESPECIALIZACIÓN CON
NÚMERO DE SUM
Especialidades: Manejo de
medicamentos,TDAH,Trastornos de
ansiedad,Trastornos depresivos

FILIPPELLI, KATHLEEN LYN
MSN&
ENFERMERO/A TITULADO/A DE
PRÁC

Se aceptan nuevos pacientes: Si
2382 FARADAY AVE STE 100
CARLSBAD, CA 92008
Teléfono: (858)209-9871
NPI: 1063275469
Idiomas: ENGLISH
Idiomas del consultorio: ENGLISH
Certificaciones de la Junta:
ENFERMERO/A CON
ESPECIALIZACIÓN (NP) EN
SALUD MENT
Afiliaiones a hospitales:
Sexo: Femenino
Número de licencia: 95028871
Tipo de licencia: ENFERMERO/A
CON ESPECIALIZACIÓN
Especialidades: Manejo de
medicamentos,TDAH,Trastornos de
ansiedad,Trastornos depresivos

FILIPPELLI, KATHLEEN LYN
MSN&
ENFERMERO/A TITULADO/A DE
PRÁC

Se aceptan nuevos pacientes: Si
2382 FARADAY AVE STE 100
CARLSBAD, CA 92008
Teléfono: (858)209-9871
NPI: 1063275469
Idiomas: ENGLISH
Idiomas del consultorio: ENGLISH
Certificaciones de la Junta:
ENFERMERO/A CON
ESPECIALIZACIÓN (NP) EN
SALUD MENT
Afiliaiones a hospitales:
Sexo: Femenino
Número de licencia: 95049415
Tipo de licencia: ENFERMERO/A
TITULADO/A
Especialidades: Manejo de
medicamentos,TDAH,Trastornos de
ansiedad,Trastornos depresivos

FRIEDECK, JOHN CASEY MC
OMPT/OTRA MAESTRÍA
TERAPÉUTICA

Se aceptan nuevos pacientes: Si
5838 EDISON PL STE 100
CARLSBAD, CA 92008
Teléfono: (888)515-3834
NPI: 1265088694
Idiomas: ENGLISH
Idiomas del consultorio: ENGLISH
Certificaciones de la Junta:
Afiliaiones a hospitales:
Sexo: Masculino
Número de licencia: 135180
Tipo de licencia: TERAPEUTA
MATRIMONIAL Y FAMILIAR CON
LICENCIA
Especialidades:

FRIEDECK, JOHN CASEY MC
OMPT/OTRA MAESTRÍA
TERAPÉUTICA

Se aceptan nuevos pacientes: Si
1902 WRIGHT PL FL 2
CORNERSTONE CORPORATE
CTR
CARLSBAD, CA 92008
Teléfono: (888)515-3834
NPI: 1265088694
Idiomas: ENGLISH
Idiomas del consultorio: ENGLISH
Certificaciones de la Junta:
Afiliaiones a hospitales:
Sexo: Masculino
Número de licencia: 135180
Tipo de licencia: TERAPEUTA
MATRIMONIAL Y FAMILIAR CON
LICENCIA
Especialidades:

Proveedores por condado

GUTIERREZ, RUBEN DANIEL MA
OMPT/OTRA MAESTRÍA
TERAPÉUTICA
Se aceptan nuevos pacientes: Si
4849 RONSON CT STE 207
SAN DIEGO, CA 92111
Teléfono: (858)583-6188
URL: bellatorpsychological.com
NPI: 1669021713
Idiomas: ENGLISH,SPANISH
Idiomas del consultorio:
ENGLISH,SPANISH
Certificaciones de la Junta:
Afiliações a hospitales:
Sexo: Masculino
Número de licencia: 133470
Tipo de licencia: TERAPEUTA
MATRIMONIAL Y FAMILIAR CON
LICENCIA
Especialidades:

HAJDU, JENNIFER MA
OMPT/OTRA MAESTRÍA
TERAPÉUTICA
Se aceptan nuevos pacientes: Si
2271 ALPINE BLVD STE A
ALPINE, CA 91901
Teléfono: (888)688-0248
URL: www.fusioncaregroup.com
NPI: 1669029740
Idiomas: ENGLISH
Idiomas del consultorio: ENGLISH
Certificaciones de la Junta:
Afiliações a hospitales:
Sexo: Femenino
Número de licencia: 149426
Tipo de licencia: TERAPEUTA
MATRIMONIAL Y FAMILIAR CON
LICENCIA
Especialidades: Control de la
ira,TDAH,Terapia breve centrada en
soluciones,Trastornos de ansiedad

HOULSTON, MELISSA MSW
TRABAJADOR(A) SOCIAL
Se aceptan nuevos pacientes: Si
4849 RONSON CT STE 207
SAN DIEGO, CA 92111
Teléfono: (858)583-6188
URL: bellatorpsychological.com
NPI: 1427560812
Idiomas: ENGLISH
Idiomas del consultorio:
ENGLISH,SPANISH
Certificaciones de la Junta:
Afiliações a hospitales:
Sexo: Femenino
Número de licencia: 101154
Tipo de licencia: TRABAJADOR(A)
SOCIAL CLÍNICO/A CON
LICENCIA
Especialidades: Control de la
ira,Medicina de las
adicciones,Rehabilitación diurna de
alcoholismo,Trastorno
alimenticio,Trastorno del espectro
autista

HUNNICUTT, ANNA MA
OMPT/OTRA MAESTRÍA
TERAPÉUTICA
Se aceptan nuevos pacientes: Si
5252 BALBOA AVE STE 408
SAN DIEGO, CA 92117
Teléfono: (858)333-6856
NPI: 1861561888
Idiomas: ENGLISH
Idiomas del consultorio: ENGLISH
Certificaciones de la Junta:
Afiliações a hospitales:
Sexo: Femenino
Número de licencia: 47493
Tipo de licencia: TERAPEUTA
MATRIMONIAL Y FAMILIAR CON
LICENCIA
Especialidades:

HUNNICUTT, ANNA MA
OMPT/OTRA MAESTRÍA
TERAPÉUTICA
Se aceptan nuevos pacientes: Si
900 LANE AVE STE 126
CHULA VISTA, CA 91914
Teléfono: (858)203-2339
NPI: 1861561888
Idiomas: ENGLISH
Idiomas del consultorio: ENGLISH
Certificaciones de la Junta:
Afiliações a hospitales:
Sexo: Femenino
Número de licencia: 47493
Tipo de licencia: TERAPEUTA
MATRIMONIAL Y FAMILIAR CON
LICENCIA
Especialidades:

HUYNH, BARBARA DO
PSIQUIATRA
Se aceptan nuevos pacientes: Si
402 W BROADWAY EMERALD
PLAZA SUITE 400
SAN DIEGO, CA 92101
Teléfono: (619)272-2728
URL: www.savantcare.com
NPI: 1407048002
Idiomas: ENGLISH
Idiomas del consultorio: ENGLISH
Certificaciones de la Junta:
PSIQUIATRÍA
Afiliações a hospitales:
Sexo: Femenino
Número de licencia: 11233
Tipo de licencia: DOCTOR/A EN
OSTEOPATÍA
Especialidades: Medicina de las
adicciones,TDAH,Trastorno de
estrés postraumático
(PTSD),Trastorno de
pánico,Trastornos de ansiedad

Proveedores por condado

JONES, THOMAS D PHD
PSICÓLOGO/A
Se aceptan nuevos pacientes: Si
3835 AVOCADO BLVD STE 270
LA MESA, CA 91941
Teléfono: (888)688-0248
URL: fusioncaregroup.com
NPI: 1861038846
Idiomas: ENGLISH
Idiomas del consultorio:
ENGLISH,FARSI,RUSSIAN,SPANI
SH
Certificaciones de la Junta:
Afiliaiones a hospitales:
Sexo: Femenino
Número de licencia: 19495
Tipo de licencia: PSICÓLOGO/A
Especialidades:

LIEN, LINDSAY K MC
OMPT/OTRA MAESTRÍA
TERAPÉUTICA
Se aceptan nuevos pacientes: Si
5252 BALBOA AVE STE 408
SAN DIEGO, CA 92117
Teléfono: (858)333-6856
NPI: 1073901898
Idiomas: ENGLISH
Idiomas del consultorio: ENGLISH
Certificaciones de la Junta:
Afiliaiones a hospitales:
Sexo: Femenino
Número de licencia: 7689
Tipo de licencia: CONSEJERO/A
PROFESIONAL CLÍNICO/A CON
LICENCIA
Especialidades:

LIEN, LINDSAY K MC
OMPT/OTRA MAESTRÍA
TERAPÉUTICA
Se aceptan nuevos pacientes: Si
900 LANE AVE STE 126
CHULA VISTA, CA 91914
Teléfono: (858)203-2339
NPI: 1073901898
Idiomas: ENGLISH
Idiomas del consultorio: ENGLISH
Certificaciones de la Junta:
Afiliaiones a hospitales:
Sexo: Femenino
Número de licencia: 7689
Tipo de licencia: CONSEJERO/A
PROFESIONAL CLÍNICO/A CON
LICENCIA
Especialidades:

LISTVINSKY, ANDREW MSW
TRABAJADOR(A) SOCIAL
Se aceptan nuevos pacientes: Si
5252 BALBOA AVE STE 408
SAN DIEGO, CA 92117
Teléfono: (858)333-6856
NPI: 1669920013
Idiomas: ENGLISH
Idiomas del consultorio: ENGLISH
Certificaciones de la Junta:
Afiliaiones a hospitales:
Sexo: Masculino
Número de licencia: 114861
Tipo de licencia: TRABAJADOR(A)
SOCIAL CLÍNICO/A CON
LICENCIA
Especialidades: EMDR,Trastorno
de estrés postraumático
(PTSD),Trastornos de
ansiedad,Trastornos del desarrollo

LISTVINSKY, ANDREW MSW
TRABAJADOR(A) SOCIAL
Se aceptan nuevos pacientes: Si
900 LANE AVE STE 126
CHULA VISTA, CA 91914
Teléfono: (858)203-2339
NPI: 1669920013
Idiomas: ENGLISH
Idiomas del consultorio: ENGLISH
Certificaciones de la Junta:
Afiliaiones a hospitales:
Sexo: Masculino
Número de licencia: 114861
Tipo de licencia: TRABAJADOR(A)
SOCIAL CLÍNICO/A CON
LICENCIA
Especialidades: EMDR,Trastorno
de estrés postraumático
(PTSD),Trastornos de
ansiedad,Trastornos del desarrollo

MACHIKAWA, ELLEN A MD
PSIQUIATRA
Se aceptan nuevos pacientes: Si
402 W BROADWAY EMERALD
PLAZA SUITE 400
SAN DIEGO, CA 92101
Teléfono: (619)272-2728
URL: www.savantcare.com
NPI: 1902007552
Idiomas: ENGLISH
Idiomas del consultorio: ENGLISH
Certificaciones de la Junta:
PSIQUIATRÍA
Afiliaiones a hospitales:
Sexo: Femenino
Número de licencia: A60726
Tipo de licencia: MÉDICO
Especialidades: Trastorno
bipolar,Trastornos de
ansiedad,Trastornos de
personalidad,Trastornos
depresivos,Trastornos obsesivo-
compulsivos

Proveedores por condado

MALONE, JULIA YATES MC
OMPT/OTRA MAESTRÍA
TERAPÉUTICA
Se aceptan nuevos pacientes: Si
900 LANE AVE STE 126
CHULA VISTA, CA 91914
Teléfono: (858)203-2339
NPI: 1780322255
Idiomas: ENGLISH
Idiomas del consultorio: ENGLISH
Certificaciones de la Junta:
Afiliaiones a hospitales:
Sexo: Femenino
Número de licencia: 94900
Tipo de licencia: TERAPEUTA
MATRIMONIAL Y FAMILIAR CON
LICENCIA
Especialidades:

MANNS, TERESA MA&
OMPT/OTRA MAESTRÍA
TERAPÉUTICA
Se aceptan nuevos pacientes: Si
5060 SHOREHAM PL STE 330
SAN DIEGO, CA 92122
Teléfono: (877)840-6956
URL: www.sokyahealth.com
NPI: 1962847715
Idiomas: ENGLISH,SPANISH
Idiomas del consultorio: ENGLISH
Certificaciones de la Junta:
Afiliaiones a hospitales:
Sexo: Femenino
Número de licencia: 116000
Tipo de licencia: TERAPEUTA
MATRIMONIAL Y FAMILIAR CON
LICENCIA
Especialidades:

MARTIROSYAN, BESSY M MD
PSIQUIATRA
Se aceptan nuevos pacientes: Si
402 W BROADWAY EMERALD
PLAZA SUITE 400
SAN DIEGO, CA 92101
Teléfono: (619)272-2728
URL: www.savantcare.com
NPI: 1790849883
Idiomas:
ARMENIAN,ENGLISH,RUSSIAN
Idiomas del consultorio: ENGLISH
Certificaciones de la Junta:
PSIQUIATRÍA
Afiliaiones a hospitales:
Sexo: Femenino
Número de licencia: A92990
Tipo de licencia: MÉDICO
Especialidades:

MANNS, TERESA MA
OMPT/OTRA MAESTRÍA
TERAPÉUTICA
Se aceptan nuevos pacientes: Si
5060 SHOREHAM PL STE 330
SAN DIEGO, CA 92122
Teléfono: (877)840-6956
URL: www.sokyahealth.com
<https://partner.headlight.health/magellan>
NPI: 1962847715
Idiomas: ENGLISH,SPANISH
Idiomas del consultorio: ENGLISH
Certificaciones de la Junta:
Afiliaiones a hospitales:
Sexo: Femenino
Número de licencia: 116000
Tipo de licencia: TERAPEUTA
MATRIMONIAL Y FAMILIAR CON
LICENCIA
Especialidades:

MARENCO, ALICIA MSW
TRABAJADOR(A) SOCIAL
Se aceptan nuevos pacientes: Si
4849 RONSON CT STE 207
SAN DIEGO, CA 92111
Teléfono: (858)583-6188
URL: bellatorpsychological.com
NPI: 1932533213
Idiomas: ENGLISH,SPANISH
Idiomas del consultorio:
ENGLISH,SPANISH
Certificaciones de la Junta:
Afiliaiones a hospitales:
Sexo: Femenino
Número de licencia: 87751
Tipo de licencia: TRABAJADOR(A)
SOCIAL CLÍNICO/A CON
LICENCIA
Especialidades:

MEHL, RACHAEL AMBER MSN&
ENFERMERO/A TITULADO/A DE
PRÁC
Se aceptan nuevos pacientes: Si
2382 FARADAY AVE STE 100
CARLSBAD, CA 92008
Teléfono: (858)209-9871
NPI: 1134971252
Idiomas: ENGLISH
Idiomas del consultorio: ENGLISH
Certificaciones de la Junta:
ENFERMERO/A CON
ESPECIALIZACIÓN (NP) EN
SALUD MENT
Afiliaiones a hospitales:
Sexo: Femenino
Número de licencia: 95024157
Tipo de licencia: ENFERMERO/A
TITULADO/A
Especialidades: Manejo de
medicamentos,Trastornos
depresivos

Proveedores por condado

MEHL, RACHAEL AMBER MSN &
ENFERMERO/A TITULADO/A DE
PRÁC

Se aceptan nuevos pacientes: Si
2382 FARADAY AVE STE 100
CARLSBAD, CA 92008
Teléfono: (858)209-9871
NPI: 1134971252
Idiomas: ENGLISH
Idiomas del consultorio: ENGLISH
Certificaciones de la Junta:
ENFERMERO/A CON
ESPECIALIZACIÓN (NP) EN
SALUD MENT
Afiliaciones a hospitales:
Sexo: Femenino
Número de licencia: 95027268
Tipo de licencia: ENFERMERO/A
CON ESPECIALIZACIÓN CON
NÚMERO DE SUM
Especialidades: Manejo de
medicamentos, Trastornos
depresivos

MEHL, RACHAEL AMBER MSN &
ENFERMERO/A TITULADO/A DE
PRÁC

Se aceptan nuevos pacientes: Si
2382 FARADAY AVE STE 100
CARLSBAD, CA 92008
Teléfono: (858)209-9871
NPI: 1134971252
Idiomas: ENGLISH
Idiomas del consultorio: ENGLISH
Certificaciones de la Junta:
ENFERMERO/A CON
ESPECIALIZACIÓN (NP) EN
SALUD MENT
Afiliaciones a hospitales:
Sexo: Femenino
Número de licencia: 95027268
Tipo de licencia: ENFERMERO/A
CON ESPECIALIZACIÓN
Especialidades: Manejo de
medicamentos, Trastornos
depresivos

MISURACA, ADRIANA PAULA
MSW

TRABAJADOR(A) SOCIAL
Se aceptan nuevos pacientes: Si
5060 SHOREHAM PL STE 230
SAN DIEGO, CA 92122
Teléfono: (877)840-6956
URL: www.sokyahealth.com
NPI: 1568976199
Idiomas: ENGLISH, ITALIAN
Idiomas del consultorio: ENGLISH
Certificaciones de la Junta:
Afiliaciones a hospitales:
Sexo: Femenino
Número de licencia: 114677
Tipo de licencia: TRABAJADOR(A)
SOCIAL CLÍNICO/A CON
LICENCIA
Especialidades:

NGUYEN, LILI PSYD
PSICÓLOGO/A

Se aceptan nuevos pacientes: Si
5838 EDISON PL STE 100
CARLSBAD, CA 92008
Teléfono: (888)515-3834
NPI: 1881967123
Idiomas: ENGLISH, VIETNAMESE
Idiomas del consultorio: ENGLISH
Certificaciones de la Junta:
Afiliaciones a hospitales:
Sexo: Femenino
Número de licencia: 28728
Tipo de licencia: PSICÓLOGO/A
Especialidades: Terapia
matrimonial/familiar

OSANMOH I, SHEBNA N MSN
ENFERMERO/A TITULADO/A DE
PRÁC

Se aceptan nuevos pacientes: Si
402 W BROADWAY EMERALD
PLAZA SUITE 400
SAN DIEGO, CA 92101
Teléfono: (619)272-2728
URL: www.savantcare.com
NPI: 1376183442
Idiomas: ENGLISH, HAUSA
Idiomas del consultorio: ENGLISH
Certificaciones de la Junta:
ENFERMERO/A CON
ESPECIALIZACIÓN (NP) EN
SALUD MENT
Afiliaciones a hospitales:
Sexo: Masculino
Número de licencia: 95016098
Tipo de licencia: ENFERMERO/A
CON ESPECIALIZACIÓN CON
NÚMERO DE SUM
Especialidades: Manejo de
medicamentos

OSANMOH I, SHEBNA N MSN
ENFERMERO/A TITULADO/A DE
PRÁC

Se aceptan nuevos pacientes: Si
402 W BROADWAY EMERALD
PLAZA SUITE 400
SAN DIEGO, CA 92101
Teléfono: (619)272-2728
URL: www.savantcare.com
NPI: 1376183442
Idiomas: ENGLISH, HAUSA
Idiomas del consultorio: ENGLISH
Certificaciones de la Junta:
ENFERMERO/A CON
ESPECIALIZACIÓN (NP) EN
SALUD MENT
Afiliaciones a hospitales:
Sexo: Masculino
Número de licencia: 95016098
Tipo de licencia: ENFERMERO/A
CON ESPECIALIZACIÓN
Especialidades: Manejo de
medicamentos

Proveedores por condado

OSANMOH I, SHEBNA N MSN
ENFERMERO/A TITULADO/A DE
PRÁC
Se aceptan nuevos pacientes: Si
402 W BROADWAY EMERALD
PLAZA SUITE 400
SAN DIEGO, CA 92101
Teléfono: (619)272-2728
URL: www.savantcare.com
NPI: 1376183442
Idiomas: ENGLISH,HAUSA
Idiomas del consultorio: ENGLISH
Certificaciones de la Junta:
ENFERMERO/A CON
ESPECIALIZACIÓN (NP) EN
SALUD MENT
Afiliações a hospitales:
Sexo: Masculino
Número de licencia: 95229744
Tipo de licencia: ENFERMERO/A
TITULADO/A
Especialidades: Manejo de
medicamentos

PEREZ, KRISTIE COMBS DSW&
TRABAJADOR(A) SOCIAL
Se aceptan nuevos pacientes: Si
591 CAMINO DE LA REINA STE
210
SAN DIEGO, CA 92108
Teléfono: (619)206-5271
NPI: 1588140891
Idiomas: ENGLISH
Idiomas del consultorio:
ARMENIAN,ENGLISH
Certificaciones de la Junta:
Afiliações a hospitales:
Sexo: Femenino
Número de licencia: 99983
Tipo de licencia: TRABAJADOR(A)
SOCIAL CLÍNICO/A CON
LICENCIA
Especialidades: Evaluación
neuropsiquiátrica,Policía,Trastorno
de estrés postraumático
(PTSD),Trastornos de
ansiedad,Veteranos militares

ROGERS, CHANDRA F MSN
ENFERMERO/A TITULADO/A DE
PRÁC
Se aceptan nuevos pacientes: Si
2382 FARADAY AVE STE 100
CARLSBAD, CA 92008
Teléfono: (858)209-9871
NPI: 1760139026
Idiomas: ENGLISH
Idiomas del consultorio: ENGLISH
Certificaciones de la Junta:
ENFERMERO/A CON
ESPECIALIZACIÓN (NP) EN
SALUD MENT
Afiliações a hospitales:
Sexo: Femenino
Número de licencia: 95027329
Tipo de licencia: ENFERMERO/A
CON ESPECIALIZACIÓN CON
NÚMERO DE SUM
Especialidades: Manejo de
medicamentos,TDAH,Trastornos de
ansiedad,Trastornos depresivos

PELLEGRINI II, WILLIAM J MC
OMPT/OTRA MAESTRÍA
TERAPÉUTICA
Se aceptan nuevos pacientes: Si
5060 SHOREHAM PL STE 230
SAN DIEGO, CA 92122
Teléfono: (877)840-6956
URL: www.sokyahealth.com
NPI: 1730654757
Idiomas: ENGLISH
Idiomas del consultorio: ENGLISH
Certificaciones de la Junta:
Afiliações a hospitales:
Sexo: Masculino
Número de licencia: 12572
Tipo de licencia: CONSEJERO/A
PROFESIONAL CLÍNICO/A CON
LICENCIA
Especialidades:

PERKINS, CORRIE MA
OMPT/OTRA MAESTRÍA
TERAPÉUTICA
Se aceptan nuevos pacientes: Si
8775 AERO DR STE 240
SAN DIEGO, CA 92123
Teléfono: (619)304-4852
NPI: 1831530021
Idiomas: ENGLISH
Idiomas del consultorio: ENGLISH
Certificaciones de la Junta:
Afiliações a hospitales:
Sexo: Femenino
Número de licencia: 115638
Tipo de licencia: TERAPEUTA
MATRIMONIAL Y FAMILIAR CON
LICENCIA
Especialidades: Terapia breve
centrada en soluciones,Terapia
cognitivo conductual,Terapia
matrimonial/familiar,Trastornos de
ansiedad,Trastornos depresivos

ROGERS, CHANDRA F MSN
ENFERMERO/A TITULADO/A DE
PRÁC
Se aceptan nuevos pacientes: Si
2382 FARADAY AVE STE 100
CARLSBAD, CA 92008
Teléfono: (858)209-9871
NPI: 1760139026
Idiomas: ENGLISH
Idiomas del consultorio: ENGLISH
Certificaciones de la Junta:
ENFERMERO/A CON
ESPECIALIZACIÓN (NP) EN
SALUD MENT
Afiliações a hospitales:
Sexo: Femenino
Número de licencia: 95027329
Tipo de licencia: ENFERMERO/A
CON ESPECIALIZACIÓN
Especialidades: Manejo de
medicamentos,TDAH,Trastornos de
ansiedad,Trastornos depresivos

Proveedores por condado

ROGERS, CHANDRA F MSN
ENFERMERO/A TITULADO/A DE
PRÁC

Se aceptan nuevos pacientes: Si
2382 FARADAY AVE STE 100
CARLSBAD, CA 92008
Teléfono: (858)209-9871
NPI: 1760139026
Idiomas: ENGLISH
Idiomas del consultorio: ENGLISH
Certificaciones de la Junta:
ENFERMERO/A CON
ESPECIALIZACIÓN (NP) EN
SALUD MENT
Afiliaiones a hospitales:
Sexo: Femenino
Número de licencia: 95179505
Tipo de licencia: ENFERMERO/A
TITULADO/A
Especialidades: Manejo de
medicamentos,TDAH,Trastornos de
ansiedad,Trastornos depresivos

SCHUMACHER, SARAH
CHRISTINE MS
TRABAJADOR(A) SOCIAL
Se aceptan nuevos pacientes: Si
4849 RONSON CT STE 207
SAN DIEGO, CA 92111
Teléfono: (858)583-6188
URL: bellatorpsychological.com
NPI: 1194388090
Idiomas: ENGLISH
Idiomas del consultorio:
ENGLISH,SPANISH
Certificaciones de la Junta:
Afiliaiones a hospitales:
Sexo: Femenino
Número de licencia: 139444
Tipo de licencia: TERAPEUTA
MATRIMONIAL Y FAMILIAR CON
LICENCIA
Especialidades:

SHAUL, CARLY MS
OMPT/OTRA MAESTRÍA
TERAPÉUTICA
Se aceptan nuevos pacientes: Si
5060 SHOREHAM PL STE 230
SAN DIEGO, CA 92122
Teléfono: (877)840-6956
URL: www.sokyahealth.com
NPI: 1962171025
Idiomas: ENGLISH
Idiomas del consultorio: ENGLISH
Certificaciones de la Junta:
Afiliaiones a hospitales:
Sexo: Femenino
Número de licencia: 134759
Tipo de licencia: TERAPEUTA
MATRIMONIAL Y FAMILIAR CON
LICENCIA
Especialidades:

SHIN, BRIAN MA
OMPT/OTRA MAESTRÍA
TERAPÉUTICA
Se aceptan nuevos pacientes: Si
5252 BALBOA AVE STE 408
SAN DIEGO, CA 92117
Teléfono: (858)333-6856
NPI: 1194193136
Idiomas: ENGLISH
Idiomas del consultorio: ENGLISH
Certificaciones de la Junta:
Afiliaiones a hospitales:
Sexo: Masculino
Número de licencia: 102882
Tipo de licencia: TERAPEUTA
MATRIMONIAL Y FAMILIAR CON
LICENCIA
Especialidades:

SHIN, BRIAN MA
OMPT/OTRA MAESTRÍA
TERAPÉUTICA
Se aceptan nuevos pacientes: Si
900 LANE AVE STE 126
CHULA VISTA, CA 91914
Teléfono: (858)203-2339
NPI: 1194193136
Idiomas: ENGLISH
Idiomas del consultorio: ENGLISH
Certificaciones de la Junta:
Afiliaiones a hospitales:
Sexo: Masculino
Número de licencia: 102882
Tipo de licencia: TERAPEUTA
MATRIMONIAL Y FAMILIAR CON
LICENCIA
Especialidades:

SHIRLEY, BRYANNA MA
OMPT/OTRA MAESTRÍA
TERAPÉUTICA
Se aceptan nuevos pacientes: Si
5838 EDISON PL STE 100
CARLSBAD, CA 92008
Teléfono: (888)515-3834
NPI: 1457718629
Idiomas: ENGLISH
Idiomas del consultorio: ENGLISH
Certificaciones de la Junta:
Afiliaiones a hospitales:
Sexo: Femenino
Número de licencia: 122100
Tipo de licencia: TERAPEUTA
MATRIMONIAL Y FAMILIAR CON
LICENCIA
Especialidades: Adopción,Control
de la ira,Modificación del
comportamiento,Problemas del niño
y el adolescente,Trastornos de
ansiedad

Proveedores por condado

STEIN, BARRY STANLEY MD
PSIQUIATRA
Se aceptan nuevos pacientes: Si
402 W BROADWAY EMERALD
PLAZA SUITE 400
SAN DIEGO, CA 92101
Teléfono: (619)272-2728
URL: www.savantcare.com
NPI: 1235255076
Idiomas: ENGLISH
Idiomas del consultorio: ENGLISH
Certificaciones de la Junta:
PATOLOGÍA
ANATÓMICA, PSIQUIATRÍA
Afiliações a hospitales:
Sexo: Masculino
Número de licencia: G81172
Tipo de licencia: MÉDICO
Especialidades:
Psiquiatría, Trastorno
bipolar, Trastornos de abuso de
sustancias, Trastornos de
ansiedad, Trastornos depresivos

TURNER, SHARI LYNN MSW
TRABAJADOR(A) SOCIAL
Se aceptan nuevos pacientes: Si
8775 AERO DR STE 240
SAN DIEGO, CA 92123
Teléfono: (619)304-4852
NPI: 1245662485
Idiomas: ENGLISH
Idiomas del consultorio: ENGLISH
Certificaciones de la Junta:
Afiliações a hospitales:
Sexo: Femenino
Número de licencia: 99428
Tipo de licencia: TRABAJADOR(A)
SOCIAL CLÍNICO/A CON
LICENCIA
Especialidades: Terapia dialéctica
conductual, Terapia
matrimonial/familiar, Trastorno de
estrés postraumático
(PTSD), Trastornos de
ansiedad, Trastornos depresivos

VANDYKE, SUSANNAH L MA
OMPT/OTRA MAESTRÍA
TERAPÉUTICA
Se aceptan nuevos pacientes: Si
4849 RONSON CT STE 207
SAN DIEGO, CA 92111
Teléfono: (858)583-6188
URL: bellatorpsychological.com
NPI: 1427409572
Idiomas: ENGLISH
Idiomas del consultorio:
ENGLISH, SPANISH
Certificaciones de la Junta:
Afiliações a hospitales:
Sexo: Femenino
Número de licencia: 84859
Tipo de licencia: TERAPEUTA
MATRIMONIAL Y FAMILIAR CON
LICENCIA
Especialidades:

WAY, CINDY AGDA MA
OMPT/OTRA MAESTRÍA
TERAPÉUTICA
Se aceptan nuevos pacientes: Si
5252 BALBOA AVE STE 408
SAN DIEGO, CA 92117
Teléfono: (858)333-6856
NPI: 1659991198
Idiomas: ENGLISH, TAGALOG
Idiomas del consultorio: ENGLISH
Certificaciones de la Junta:
Afiliações a hospitales:
Sexo: Femenino
Número de licencia: 149923
Tipo de licencia: TERAPEUTA
MATRIMONIAL Y FAMILIAR CON
LICENCIA
Especialidades:

WAY, CINDY AGDA MA
OMPT/OTRA MAESTRÍA
TERAPÉUTICA
Se aceptan nuevos pacientes: Si
900 LANE AVE STE 126
CHULA VISTA, CA 91914
Teléfono: (858)203-2339
NPI: 1659991198
Idiomas: ENGLISH, TAGALOG
Idiomas del consultorio: ENGLISH
Certificaciones de la Junta:
Afiliações a hospitales:
Sexo: Femenino
Número de licencia: 149923
Tipo de licencia: TERAPEUTA
MATRIMONIAL Y FAMILIAR CON
LICENCIA
Especialidades:

WAY, JANELLE MSN&
ENFERMERO/A TITULADO/A DE
PRÁC
Se aceptan nuevos pacientes: Si
402 W BROADWAY FL 4
SAN DIEGO, CA 92101
Teléfono: (310)360-7200
URL: www.bonmente.com
NPI: 1932828167
Idiomas: ENGLISH
Idiomas del consultorio:
ENGLISH, SPANISH
Certificaciones de la Junta:
ENFERMERO/A CON
ESPECIALIZACIÓN (NP) EN
SALUD MENT
Afiliações a hospitales:
Sexo: Femenino
Número de licencia: 95028916
Tipo de licencia: ENFERMERO/A
CON ESPECIALIZACIÓN CON
NÚMERO DE SUM
Especialidades: Trastornos de
ansiedad, Trastornos
depresivos, Trastornos obsesivo-
compulsivos

Proveedores por condado

WAY, JANELLE MSN&
ENFERMERO/A TITULADO/A DE
PRÁC

Se aceptan nuevos pacientes: Si
402 W BROADWAY FL 4
SAN DIEGO, CA 92101
Teléfono: (310)360-7200
URL: www.bonmente.com
NPI: 1932828167
Idiomas: ENGLISH
Idiomas del consultorio:
ENGLISH,SPANISH
Certificaciones de la Junta:
ENFERMERO/A CON
ESPECIALIZACIÓN (NP) EN
SALUD MENT
Afiliaciones a hospitales:
Sexo: Femenino
Número de licencia: 95028916
Tipo de licencia: ENFERMERO/A
CON ESPECIALIZACIÓN
Especialidades: Trastornos de
ansiedad,Trastornos
depresivos,Trastornos obsesivo-
compulsivos

WAY, JANELLE MSN&
ENFERMERO/A TITULADO/A DE
PRÁC

Se aceptan nuevos pacientes: Si
402 W BROADWAY FL 4
SAN DIEGO, CA 92101
Teléfono: (310)360-7200
URL: www.bonmente.com
NPI: 1932828167
Idiomas: ENGLISH
Idiomas del consultorio:
ENGLISH,SPANISH
Certificaciones de la Junta:
ENFERMERO/A CON
ESPECIALIZACIÓN (NP) EN
SALUD MENT
Afiliaciones a hospitales:
Sexo: Femenino
Número de licencia: 95289058
Tipo de licencia: ENFERMERO/A
TITULADO/A
Especialidades: Trastornos de
ansiedad,Trastornos
depresivos,Trastornos obsesivo-
compulsivos

WHETSTONE, JENNIFER GALVIS
MA

OMPT/OTRA MAESTRÍA
TERAPÉUTICA
Se aceptan nuevos pacientes: Si
5252 BALBOA AVE STE 408
SAN DIEGO, CA 92117
Teléfono: (858)333-6856
NPI: 1619284916
Idiomas: ENGLISH,SPANISH
Idiomas del consultorio: ENGLISH
Certificaciones de la Junta:
Afiliaciones a hospitales:
Sexo: Femenino
Número de licencia: 53763
Tipo de licencia: TERAPEUTA
MATRIMONIAL Y FAMILIAR CON
LICENCIA
Especialidades:

Pacientes aceptados ahora

PRACTICANTES

SAN DIEGO

ABELLA, LAUREN MSW
TRABAJADOR(A) SOCIAL
Se aceptan nuevos pacientes: No
1050 KETTNER BLVD STE D
SAN DIEGO, CA 92101
Teléfono: (949)329-4311
NPI: 1104672609
Idiomas: ENGLISH
Idiomas del consultorio:
ENGLISH,HINDI,PUNJABI,URDU
Certificaciones de la Junta:
Afiliaciones a hospitales:
Sexo: Femenino
Número de licencia: 98990
Tipo de licencia: TRABAJADOR(A)
SOCIAL CLÍNICO/A CON
LICENCIA
Especialidades: Control de la
ira,TDAH,Terapia cognitivo
conductual,Trastornos de
ansiedad,Tratamiento del alcohol
para pacientes ambulatorios

ABELLA, LAUREN MSW
TRABAJADOR(A) SOCIAL
Se aceptan nuevos pacientes: No
4275 EXECUTIVE SQ STE 200
LA JOLLA, CA 92037
Teléfono: (949)329-4311
NPI: 1104672609
Idiomas: ENGLISH
Idiomas del consultorio:
ENGLISH,HINDI,PUNJABI,URDU
Certificaciones de la Junta:
Afiliaciones a hospitales:
Sexo: Femenino
Número de licencia: 98990
Tipo de licencia: TRABAJADOR(A)
SOCIAL CLÍNICO/A CON
LICENCIA
Especialidades: Control de la
ira,TDAH,Terapia cognitivo
conductual,Trastornos de
ansiedad,Tratamiento del alcohol
para pacientes ambulatorios

Proveedores por condado

BUCK, ALLISON MARIE MSW
TRABAJADOR(A) SOCIAL
Se aceptan nuevos pacientes: No
1050 KETTNER BLVD STE D
SAN DIEGO, CA 92101
Teléfono: (949)329-4311
NPI: 1134950736
Idiomas: ENGLISH
Idiomas del consultorio:
ENGLISH,HINDI,PUNJABI,URDU
Certificaciones de la Junta:
Afilaciones a hospitales:
Sexo: Femenino
Número de licencia: 113966
Tipo de licencia: TRABAJADOR(A)
SOCIAL CLÍNICO/A CON
LICENCIA
Especialidades: Control de la
ira,TDAH,Trastornos de ansiedad

CASE, REILLY PSYD
TRABAJADOR(A) SOCIAL
Se aceptan nuevos pacientes: No
1050 KETTNER BLVD STE D
SAN DIEGO, CA 92101
Teléfono: (949)329-4311
NPI: 1285818716
Idiomas: ENGLISH
Idiomas del consultorio:
ENGLISH,HINDI,PUNJABI,URDU
Certificaciones de la Junta:
Afilaciones a hospitales:
Sexo: Masculino
Número de licencia: 19741
Tipo de licencia: TRABAJADOR(A)
SOCIAL CLÍNICO/A CON
LICENCIA
Especialidades: Adopción,Medicina
de las adicciones,Problemas del
niño y el
adolescente,TDAH,Tratamiento del
alcohol para pacientes ambulatorios

CASE, REILLY PSYD
TRABAJADOR(A) SOCIAL
Se aceptan nuevos pacientes: No
4275 EXECUTIVE SQ STE 200
LA JOLLA, CA 92037
Teléfono: (949)329-4311
NPI: 1285818716
Idiomas: ENGLISH
Idiomas del consultorio:
ENGLISH,HINDI,PUNJABI,URDU
Certificaciones de la Junta:
Afilaciones a hospitales:
Sexo: Masculino
Número de licencia: 19741
Tipo de licencia: TRABAJADOR(A)
SOCIAL CLÍNICO/A CON
LICENCIA
Especialidades: Adopción,Medicina
de las adicciones,Problemas del
niño y el
adolescente,TDAH,Tratamiento del
alcohol para pacientes ambulatorios

THIND, KARUNA SINGH MSW
TRABAJADOR(A) SOCIAL
Se aceptan nuevos pacientes: No
1050 KETTNER BLVD STE D
SAN DIEGO, CA 92101
Teléfono: (949)329-4311
NPI: 1619200573
Idiomas: HINDI,PUNJABI,URDU
Idiomas del consultorio:
ENGLISH,HINDI,PUNJABI,URDU
Certificaciones de la Junta:
Afilaciones a hospitales:
Sexo: Femenino
Número de licencia: 100006
Tipo de licencia: TRABAJADOR(A)
SOCIAL CLÍNICO/A CON
LICENCIA
Especialidades: Abstinencia bajo
vigilancia médica de ASA,Medicina
de las adicciones,Paciente
ambulatorio general de
ASA,Problemas del niño y el
adolescente,TDAH

THIND, KARUNA SINGH MSW
TRABAJADOR(A) SOCIAL
Se aceptan nuevos pacientes: No
4275 EXECUTIVE SQ STE 200
LA JOLLA, CA 92037
Teléfono: (949)329-4311
NPI: 1619200573
Idiomas: HINDI,PUNJABI,URDU
Idiomas del consultorio:
ENGLISH,HINDI,PUNJABI,URDU
Certificaciones de la Junta:
Afilaciones a hospitales:
Sexo: Femenino
Número de licencia: 100006
Tipo de licencia: TRABAJADOR(A)
SOCIAL CLÍNICO/A CON
LICENCIA
Especialidades: Abstinencia bajo
vigilancia médica de ASA,Medicina
de las adicciones,Paciente
ambulatorio general de
ASA,Problemas del niño y el
adolescente,TDAH

WYNEKEN, LISA MSW
TRABAJADOR(A) SOCIAL
Se aceptan nuevos pacientes: No
2423 CAMINO DEL RIO S STE 205
SAN DIEGO, CA 92108
Teléfono: (775)338-0773
NPI: 1801138763
Idiomas: ENGLISH
Idiomas del consultorio: ENGLISH
Certificaciones de la Junta:
Afilaciones a hospitales:
Sexo: Femenino
Número de licencia: 77559
Tipo de licencia: TRABAJADOR(A)
SOCIAL CLÍNICO/A CON
LICENCIA
Especialidades: Problemas por
divorcio/familia ensamblada,Terapia
cognitivo conductual,Trastornos de
abuso de sustancias,Trastornos
depresivos

Pacientes no aceptados

PRACTICANTES

SAN DIEGO

ABARY, BRIAN MEDINA PSYD
PSICÓLOGO/A
Se aceptan nuevos pacientes: No
1902 WRIGHT PL CORNERSTONE
CORPORATE CEN
CARLSBAD, CA 92008
Teléfono: (888)515-3834
NPI: 1538354832
Idiomas: ENGLISH
Idiomas del consultorio: ENGLISH
Certificaciones de la Junta:
Afiliaciones a hospitales:
Sexo: Masculino
Número de licencia: 22688
Tipo de licencia: PSICÓLOGO/A
Especialidades: Terapia
matrimonial/familiar

ANDERSON, KATHRYN J PSYS
PSICÓLOGO/A
Se aceptan nuevos pacientes: No
158 C AVE
CORONADO, CA 92118
Teléfono: (619)435-5400
NPI: 1609140003
Idiomas: ENGLISH
Idiomas del consultorio:
ENGLISH,SPANISH
Certificaciones de la Junta:
Afiliaciones a hospitales:
Sexo: Femenino
Número de licencia: 16612
Tipo de licencia: PSICÓLOGO/A
Especialidades: EMDR, Terapia
cognitivo conductual, Terapia
matrimonial/familiar

ANDERSON, NICOLE MARIE MSW

TRABAJADOR(A) SOCIAL
Se aceptan nuevos pacientes: No
6136 MISSION GORGE RD STE
106
SAN DIEGO, CA 92120
Teléfono: (619)786-1351
NPI: 1679766380
Idiomas: ENGLISH
Idiomas del consultorio: ENGLISH
Certificaciones de la Junta:
Afiliaciones a hospitales:
Sexo: Femenino
Número de licencia: 28443
Tipo de licencia: TRABAJADOR(A)
SOCIAL CLÍNICO/A CON
LICENCIA
Especialidades: Trastorno de estrés
postraumático (PTSD), Trastornos
de abuso de sustancias, Trastornos
de ansiedad, Trastornos de
personalidad, Trastornos depresivos

ANDRADE, GENEVIEVE PHD
PSICÓLOGO/A
Se aceptan nuevos pacientes: No
1902 WRIGHT PL CORNERSTONE
CORPORATE CEN
CARLSBAD, CA 92008
Teléfono: (888)515-3834
NPI: 1124158027
Idiomas: ENGLISH
Idiomas del consultorio: ENGLISH
Certificaciones de la Junta:
Afiliaciones a hospitales:
Sexo: Femenino
Número de licencia: 29019
Tipo de licencia: PSICÓLOGO/A
Especialidades: Terapia
matrimonial/familiar

ATHWAL, HARMOHINDER SIN MD

PSIQUIATRA
Se aceptan nuevos pacientes: No
1902 WRIGHT PL CORNERSTONE
CORPORATE CEN
CARLSBAD, CA 92008
Teléfono: (888)515-3834
NPI: 1740298256
Idiomas:
ENGLISH,HINDI,PUNJABI,URDU
Idiomas del consultorio: ENGLISH
Certificaciones de la Junta:
PSIQUIATRÍA INFANTIL/ADOL
Afiliaciones a hospitales:
FREMONT HOSPITAL
Sexo: Masculino
Número de licencia: A81841
Tipo de licencia: MÉDICO
Especialidades: Terapia
matrimonial/familiar

AVILA, FERNANDO MANUEL PHD
PSICÓLOGO/A
Se aceptan nuevos pacientes: No
1902 WRIGHT PL CORNERSTONE
CORPORATE CEN
CARLSBAD, CA 92008
Teléfono: (888)515-3834
NPI: 1962783464
Idiomas: ENGLISH,SPANISH
Idiomas del consultorio:
ENGLISH,SPANISH
Certificaciones de la Junta:
Afiliaciones a hospitales:
Sexo: Masculino
Número de licencia: 31410
Tipo de licencia: PSICÓLOGO/A
Especialidades: Terapia
matrimonial/familiar

Proveedores por condado

BALCITA, GEMMA D MSN
ENFERMERO/A TITULADO/A DE PRÁC
Se aceptan nuevos pacientes: No
1902 WRIGHT PL CORNERSTONE CORPORATE CEN
CARLSBAD, CA 92008
Teléfono: (888)515-3834
NPI: 1750033155
Idiomas: ENGLISH,TAGALOG
Idiomas del consultorio:
ENGLISH,SPANISH,VIETNAMESE
Certificaciones de la Junta:
ENFERMERO/A CON ESPECIALIZACIÓN (NP) EN SALUD MENT
Afiliaciones a hospitales:
Sexo: Femenino
Número de licencia: 6014911
Tipo de licencia: ENFERMERO/A TITULADO/A
Especialidades: Terapia matrimonial/familiar

BALCITA, GEMMA D MSN
ENFERMERO/A TITULADO/A DE PRÁC
Se aceptan nuevos pacientes: No
1902 WRIGHT PL CORNERSTONE CORPORATE CEN
CARLSBAD, CA 92008
Teléfono: (888)515-3834
NPI: 1750033155
Idiomas: ENGLISH,TAGALOG
Idiomas del consultorio:
ENGLISH,SPANISH,VIETNAMESE
Certificaciones de la Junta:
ENFERMERO/A CON ESPECIALIZACIÓN (NP) EN SALUD MENT
Afiliaciones a hospitales:
Sexo: Femenino
Número de licencia: 95019380
Tipo de licencia: ENFERMERO/A CON ESPECIALIZACIÓN CON NÚMERO DE SUM
Especialidades: Terapia matrimonial/familiar

BALCITA, GEMMA D MSN
ENFERMERO/A TITULADO/A DE PRÁC
Se aceptan nuevos pacientes: No
1902 WRIGHT PL CORNERSTONE CORPORATE CEN
CARLSBAD, CA 92008
Teléfono: (888)515-3834
NPI: 1750033155
Idiomas: ENGLISH,TAGALOG
Idiomas del consultorio:
ENGLISH,SPANISH,VIETNAMESE
Certificaciones de la Junta:
ENFERMERO/A CON ESPECIALIZACIÓN (NP) EN SALUD MENT
Afiliaciones a hospitales:
Sexo: Femenino
Número de licencia: 95019380
Tipo de licencia: ENFERMERO/A CON ESPECIALIZACIÓN
Especialidades: Terapia matrimonial/familiar

BENNETT, MELANIE PSYD
PSICÓLOGO/A
Se aceptan nuevos pacientes: No
1902 WRIGHT PL CORNERSTONE CORPORATE CEN
CARLSBAD, CA 92008
Teléfono: (888)515-3834
NPI: 1639516602
Idiomas: ENGLISH
Idiomas del consultorio: ENGLISH
Certificaciones de la Junta:
Afiliaciones a hospitales:
Sexo: Femenino
Número de licencia: 30334
Tipo de licencia: PSICÓLOGO/A
Especialidades: Terapia matrimonial/familiar

BYRNE, KATIE LYNN TONE PSYD
PSICÓLOGO/A
Se aceptan nuevos pacientes: No
4909 MURPHY CANYON RD STE 300
SAN DIEGO, CA 92123
Teléfono: (858)268-9800
NPI: 1629391123
Idiomas: ENGLISH
Idiomas del consultorio:
ENGLISH,SPANISH
Certificaciones de la Junta:
Afiliaciones a hospitales:
Sexo: Femenino
Número de licencia: 27006
Tipo de licencia: PSICÓLOGO/A
Especialidades: Modificación del comportamiento,TDAH,Terapia breve centrada en soluciones,Trastorno bipolar,Trastornos de ansiedad

CAROLIN, LYNN T MSW
TRABAJADOR(A) SOCIAL
Se aceptan nuevos pacientes: No
1902 WRIGHT PL CORNERSTONE CORPORATE CEN
CARLSBAD, CA 92008
Teléfono: (888)515-3834
NPI: 1659550978
Idiomas: ENGLISH
Idiomas del consultorio: ENGLISH
Certificaciones de la Junta:
Afiliaciones a hospitales:
Sexo: Femenino
Número de licencia: 20004
Tipo de licencia: TRABAJADOR(A) SOCIAL CLÍNICO/A CON LICENCIA
Especialidades: Terapia matrimonial/familiar

Proveedores por condado

CHARLES, LESLIE ENSIN PHD
PSICÓLOGO/A
Se aceptan nuevos pacientes: No
1902 WRIGHT PL CORNERSTONE
CORPORATE CEN
CARLSBAD, CA 92008
Teléfono: (888)515-3834
NPI: 1114443397
Idiomas: ENGLISH
Idiomas del consultorio: ENGLISH
Certificaciones de la Junta:
Afiliações a hospitales:
Sexo: Femenino
Número de licencia: 14140
Tipo de licencia: PSICÓLOGO/A
Especialidades: Terapia
matrimonial/familiar

CHUN, DORIS SOHYUN PHD
PSICÓLOGO/A
Se aceptan nuevos pacientes: No
1902 WRIGHT PL CORNERSTONE
CORPORATE CEN
CARLSBAD, CA 92008
Teléfono: (888)515-3834
NPI: 1861416711
Idiomas: ENGLISH
Idiomas del consultorio: ENGLISH
Certificaciones de la Junta:
Afiliações a hospitales:
Sexo: Femenino
Número de licencia: 22452
Tipo de licencia: PSICÓLOGO/A
Especialidades: Manejo de
medicamentos, Terapia
matrimonial/familiar

DALE, MARIAN PHD
PSICÓLOGO/A
Se aceptan nuevos pacientes: No
1902 WRIGHT PL CORNERSTONE
CORPORATE CEN
CARLSBAD, CA 92008
Teléfono: (888)515-3834
NPI: 1821370941
Idiomas: ENGLISH
Idiomas del consultorio: ENGLISH
Certificaciones de la Junta:
Afiliações a hospitales:
Sexo: Femenino
Número de licencia: 18257
Tipo de licencia: PSICÓLOGO/A
Especialidades: Terapia
matrimonial/familiar

DANG, CATHERINE MSN
ENFERMERO/A TITULADO/A DE
PRÁC
Se aceptan nuevos pacientes: No
1968 VIA CTR STE B
VISTA, CA 92081
Teléfono: (760)941-1323
URL: www.kmgpsychiatry.com
NPI: 1528715943
Idiomas: ENGLISH, VIETNAMESE
Idiomas del consultorio:
ENGLISH, SPANISH
Certificaciones de la Junta:
ENFERMERO/A CON
ESPECIALIZACIÓN (NP) EN
SALUD MENT
Afiliações a hospitales:
Sexo: Femenino
Número de licencia: 95019431
Tipo de licencia: ENFERMERO/A
CON ESPECIALIZACIÓN CON
NÚMERO DE SUM
Especialidades: TDAH, Trastorno
bipolar, Trastornos de
ansiedad, Trastornos obsesivo-
compulsivos

DANG, CATHERINE MSN
ENFERMERO/A TITULADO/A DE
PRÁC
Se aceptan nuevos pacientes: No
1968 VIA CTR STE B
VISTA, CA 92081
Teléfono: (760)941-1323
URL: www.kmgpsychiatry.com
NPI: 1528715943
Idiomas: ENGLISH, VIETNAMESE
Idiomas del consultorio:
ENGLISH, SPANISH
Certificaciones de la Junta:
ENFERMERO/A CON
ESPECIALIZACIÓN (NP) EN
SALUD MENT
Afiliações a hospitales:
Sexo: Femenino
Número de licencia: 95019431
Tipo de licencia: ENFERMERO/A
CON ESPECIALIZACIÓN
Especialidades: TDAH, Trastorno
bipolar, Trastornos de
ansiedad, Trastornos obsesivo-
compulsivos

DUBENKO, LYNN MARIE PHD
PSICÓLOGO/A
Se aceptan nuevos pacientes: No
12450 CARMEL VIEW NORTH
SAN DIEGO, CA 92130
Teléfono: (858)245-4688
NPI: 1578794889
Idiomas: ENGLISH
Idiomas del consultorio: ENGLISH
Certificaciones de la Junta:
Afiliações a hospitales:
Sexo: Femenino
Número de licencia: 22882
Tipo de licencia: PSICÓLOGO/A
Especialidades:
Biorretroalimentación, Problemas
médicos concurrentes, Terapia
cognitivo conductual

DUFFY, DAVID E PSYD
PSICÓLOGO/A
Se aceptan nuevos pacientes: No
1902 WRIGHT PL CORNERSTONE
CORPORATE CEN
CARLSBAD, CA 92008
Teléfono: (888)515-3834
NPI: 1326244955
Idiomas: ENGLISH
Idiomas del consultorio: ENGLISH
Certificaciones de la Junta:
Afiliações a hospitales:
Sexo: Masculino
Número de licencia: 19177
Tipo de licencia: PSICÓLOGO/A
Especialidades: Terapia
matrimonial/familiar

Proveedores por condado

DUNBAR, ALFIA MARIE MA
OMPT/OTRA MAESTRÍA
TERAPÉUTICA
Se aceptan nuevos pacientes: No
16959 BERNARDO CENTER DR
STE 102
SAN DIEGO, CA 92128
Teléfono: (760)500-3325
URL: www.wavetherapist.com
NPI: 1083336309
Idiomas: ENGLISH
Idiomas del consultorio:
ENGLISH,SIGN
LANGUAGE,SPANISH
Certificaciones de la Junta:
Afilaciones a hospitales:
Sexo: Femenino
Número de licencia: 144015
Tipo de licencia: TERAPEUTA
MATRIMONIAL Y FAMILIAR CON
LICENCIA
Especialidades: Inquietudes
femeninas,Terapia
matrimonial/familiar,Trastorno
alimenticio,Trastorno de estrés
postraumático (PTSD),Trastornos
de ansiedad

ETTELSON, RICHARD PHD
PSICÓLOGO/A
Se aceptan nuevos pacientes: No
1902 WRIGHT PL CORNERSTONE
CORPORATE CEN
CARLSBAD, CA 92008
Teléfono: (888)515-3834
NPI: 1174569453
Idiomas: ENGLISH
Idiomas del consultorio: ENGLISH
Certificaciones de la Junta:
Afilaciones a hospitales:
Sexo: Masculino
Número de licencia: 18953
Tipo de licencia: PSICÓLOGO/A
Especialidades: Terapia
matrimonial/familiar

EUBANKS, CAITLIN E MSW
TRABAJADOR(A) SOCIAL
Se aceptan nuevos pacientes: No
1660 HOTEL CIR N STE 710
SAN DIEGO, CA 92108
Teléfono: (619)346-3592
URL: circadianmhs.com
NPI: 1881835296
Idiomas: ENGLISH
Idiomas del consultorio: ENGLISH
Certificaciones de la Junta:
Afilaciones a hospitales:
Sexo: Femenino
Número de licencia: 81509
Tipo de licencia: TRABAJADOR(A)
SOCIAL CLÍNICO/A CON
LICENCIA
Especialidades: Problemas del niño
y el adolescente,Trastorno
bipolar,Trastornos de
ansiedad,Trastornos depresivos

FAGHIRI, ATUSA PSYD
PSICÓLOGO/A
Se aceptan nuevos pacientes: No
1902 WRIGHT PL CORNERSTONE
CORPORATE CEN
CARLSBAD, CA 92008
Teléfono: (888)515-3834
NPI: 1851875389
Idiomas: ENGLISH
Idiomas del consultorio: ENGLISH
Certificaciones de la Junta:
Afilaciones a hospitales:
Sexo: Femenino
Número de licencia: 30214
Tipo de licencia: PSICÓLOGO/A
Especialidades: Terapia
matrimonial/familiar

FARDGHASSEMI, MARJAN PSYD
PSICÓLOGO/A
Se aceptan nuevos pacientes: No
1902 WRIGHT PL CORNERSTONE
CORPORATE CEN
CARLSBAD, CA 92008
Teléfono: (888)515-3834
NPI: 1073921359
Idiomas: ENGLISH
Idiomas del consultorio: ENGLISH
Certificaciones de la Junta:
Afilaciones a hospitales:
Sexo: Femenino
Número de licencia: 26145
Tipo de licencia: PSICÓLOGO/A
Especialidades: Terapia
matrimonial/familiar

FLAUGH, LOIS MSW&
TRABAJADOR(A) SOCIAL
Se aceptan nuevos pacientes: No
125 N ACACIA AVE STE 107
SOLANA BEACH, CA 92075
Teléfono: (858)254-2795
NPI: 1780666248
Idiomas: ENGLISH
Idiomas del consultorio: ENGLISH
Certificaciones de la Junta:
Afilaciones a hospitales:
Sexo: Femenino
Número de licencia: 7416
Tipo de licencia: TRABAJADOR(A)
SOCIAL CLÍNICO/A CON
LICENCIA
Especialidades: Modificación del
comportamiento,Terapia breve
centrada en soluciones,Trastorno
bipolar,Trastornos de
ansiedad,Trastornos depresivos

Proveedores por condado

GEPHART, AMANDA PHD
PSICÓLOGO/A
Se aceptan nuevos pacientes: No
1902 WRIGHT PL CORNERSTONE
CORPORATE CEN
CARLSBAD, CA 92008
Teléfono: (888)515-3834
NPI: 1841908464
Idiomas: ENGLISH
Idiomas del consultorio: ENGLISH
Certificaciones de la Junta:
Afiliaiones a hospitales:
Sexo: Femenino
Número de licencia: 33775
Tipo de licencia: PSICÓLOGO/A
Especialidades: Terapia
matrimonial/familiar

GIETZEN, MEGAN PSYD
PSICÓLOGO/A
Se aceptan nuevos pacientes: No
1902 WRIGHT PL CORNERSTONE
CORPORATE CEN
CARLSBAD, CA 92008
Teléfono: (888)515-3834
NPI: 1225311806
Idiomas: ENGLISH
Idiomas del consultorio: ENGLISH
Certificaciones de la Junta:
Afiliaiones a hospitales:
Sexo: Femenino
Número de licencia: 32415
Tipo de licencia: PSICÓLOGO/A
Especialidades: Duelo, Terapia
matrimonial/familiar, Trastorno
bipolar, Trastornos de
ansiedad, Trastornos depresivos

GREEN, LOUISE PHD&
PSICÓLOGO/A
Se aceptan nuevos pacientes: No
5333 MISSION CENTER RD STE
354
SAN DIEGO, CA 92108
Teléfono: (619)281-0616
NPI: 1356456008
Idiomas: ENGLISH
Idiomas del consultorio: ENGLISH
Certificaciones de la Junta:
Afiliaiones a hospitales:
Sexo: Femenino
Número de licencia: 4422
Tipo de licencia: PSICÓLOGO/A
Especialidades: Problemas por
divorcio/familia
ensamblada, Pruebas
psicológicas, Trabajadores con
discapacidad, Trastornos de
personalidad, Trastornos depresivos

GREEN, LOUISE PHD&
PSICÓLOGO/A
Se aceptan nuevos pacientes: No
5333 MISSION CENTER RD STE
354
SAN DIEGO, CA 92108
Teléfono: (619)281-0616
NPI: 1356456008
Idiomas: ENGLISH
Idiomas del consultorio: ENGLISH
Certificaciones de la Junta:
Afiliaiones a hospitales:
Sexo: Femenino
Número de licencia: 7045
Tipo de licencia: TERAPEUTA
MATRIMONIAL Y FAMILIAR CON
LICENCIA
Especialidades: Problemas por
divorcio/familia
ensamblada, Pruebas
psicológicas, Trabajadores con
discapacidad, Trastornos de
personalidad, Trastornos depresivos

HANKEE, LISA D PSYD
PSICÓLOGO/A
Se aceptan nuevos pacientes: No
1902 WRIGHT PL CORNERSTONE
CORPORATE CEN
CARLSBAD, CA 92008
Teléfono: (888)515-3834
NPI: 1174875850
Idiomas: ENGLISH
Idiomas del consultorio: ENGLISH
Certificaciones de la Junta:
Afiliaiones a hospitales:
Sexo: Femenino
Número de licencia: 26951
Tipo de licencia: PSICÓLOGO/A
Especialidades: Terapia
matrimonial/familiar

HANSEN, JULIE HIGGINS MSW
TRABAJADOR(A) SOCIAL
Se aceptan nuevos pacientes: No
1902 WRIGHT PL CORNERSTONE
CORPORATE CEN
CARLSBAD, CA 92008
Teléfono: (888)515-3834
NPI: 1366576886
Idiomas: ENGLISH, SPANISH
Idiomas del consultorio: ENGLISH
Certificaciones de la Junta:
Afiliaiones a hospitales:
Sexo: Femenino
Número de licencia: 17668
Tipo de licencia: TRABAJADOR(A)
SOCIAL CLÍNICO/A CON
LICENCIA
Especialidades: Terapia
matrimonial/familiar

Proveedores por condado

HARADON, SUSAN PHD
PSICÓLOGO/A
Se aceptan nuevos pacientes: No
4429 SUMMIT DR
LA MESA, CA 91941
Teléfono: (619)462-1611
NPI: 1841289246
Idiomas: ENGLISH
Idiomas del consultorio: ENGLISH
Certificaciones de la Junta:
Afilaciones a hospitales:
Sexo: Femenino
Número de licencia: 12990
Tipo de licencia: TERAPEUTA
MATRIMONIAL Y FAMILIAR CON
LICENCIA
Especialidades: Comorbilidades
cardiovasculares,Cáncer
comórbido,Diabetes
comórbida,Obesidad
comórbida,Problemas médicos
concurrentes

HARADON, SUSAN PHD
PSICÓLOGO/A
Se aceptan nuevos pacientes: No
4429 SUMMIT DR
LA MESA, CA 91941
Teléfono: (619)462-1611
NPI: 1841289246
Idiomas: ENGLISH
Idiomas del consultorio: ENGLISH
Certificaciones de la Junta:
Afilaciones a hospitales:
Sexo: Femenino
Número de licencia: 6075
Tipo de licencia: PSICÓLOGO/A
Especialidades: Comorbilidades
cardiovasculares,Cáncer
comórbido,Diabetes
comórbida,Obesidad
comórbida,Problemas médicos
concurrentes

HARWOOD, ROBIN E PHD&
PSICÓLOGO/A
Se aceptan nuevos pacientes: No
9541 GROSSMONT SUMMIT DR
LA MESA, CA 91941
Teléfono: (858)997-7487
URL: www.harwoodpsych.com
NPI: 1275696445
Idiomas: ENGLISH
Idiomas del consultorio: ENGLISH
Certificaciones de la Junta:
Afilaciones a hospitales:
Sexo: Femenino
Número de licencia: 23198
Tipo de licencia: PSICÓLOGO/A
Especialidades: Modificación del
comportamiento,Psicoterapia
grupal,Trastornos de
ansiedad,Trastornos del
desarrollo,Trastornos depresivos

HOBAN, SHEILA ROSEMARY EDD
PSICÓLOGO/A
Se aceptan nuevos pacientes: No
1902 WRIGHT PL CORNERSTONE
CORPORATE CEN
CARLSBAD, CA 92008
Teléfono: (888)515-3834
NPI: 1821594979
Idiomas: ENGLISH
Idiomas del consultorio: ENGLISH
Certificaciones de la Junta:
Afilaciones a hospitales:
Sexo: Femenino
Número de licencia: 14666
Tipo de licencia: PSICÓLOGO/A
Especialidades: Terapia
matrimonial/familiar

IRIBARREN, FRANCISCO J PSYD
PSICÓLOGO/A
Se aceptan nuevos pacientes: No
1902 WRIGHT PL CORNERSTONE
CORPORATE CEN
CARLSBAD, CA 92008
Teléfono: (888)515-3834
NPI: 1760972467
Idiomas: ENGLISH,SPANISH
Idiomas del consultorio: ENGLISH
Certificaciones de la Junta:
Afilaciones a hospitales:
Sexo: Masculino
Número de licencia: 30012
Tipo de licencia: PSICÓLOGO/A
Especialidades: Terapia
matrimonial/familiar

JARAMILLO, CARLA PSYD
PSICÓLOGO/A
Se aceptan nuevos pacientes: No
1902 WRIGHT PL CORNERSTONE
CORPORATE CEN
CARLSBAD, CA 92008
Teléfono: (888)515-3834
NPI: 1689823627
Idiomas: ENGLISH
Idiomas del consultorio: ENGLISH
Certificaciones de la Junta:
Afilaciones a hospitales:
Sexo: Femenino
Número de licencia: 27512
Tipo de licencia: PSICÓLOGO/A
Especialidades: Terapia
matrimonial/familiar

Proveedores por condado

JUHASZ, MICHELLE ROSE MSW
TRABAJADOR(A) SOCIAL
Se aceptan nuevos pacientes: No
1902 WRIGHT PL CORNERSTONE
CORPORATE CEN
CARLSBAD, CA 92008
Teléfono: (888)515-3834
NPI: 1518091040
Idiomas: ENGLISH
Idiomas del consultorio: ENGLISH
Certificaciones de la Junta:
Afilaciones a hospitales:
Sexo: Femenino
Número de licencia: 75912
Tipo de licencia: TRABAJADOR(A)
SOCIAL CLÍNICO/A CON
LICENCIA
Especialidades: Sida/VIH
comórbido, Trastorno de
pánico, Trastornos de
ansiedad, Trastornos depresivos

KHALITCHI, MARJAN MARCIA
PSYD
PSICÓLOGO/A
Se aceptan nuevos pacientes: No
1902 WRIGHT PL CORNERSTONE
CORPORATE CEN
CARLSBAD, CA 92008
Teléfono: (888)515-3834
NPI: 1558962324
Idiomas: ENGLISH,PERSIAN
Idiomas del consultorio: ENGLISH
Certificaciones de la Junta:
Afilaciones a hospitales:
Sexo: Femenino
Número de licencia: 32068
Tipo de licencia: PSICÓLOGO/A
Especialidades: Terapia
matrimonial/familiar

KO ROBERSON, CELINE M PHD
PSICÓLOGO/A
Se aceptan nuevos pacientes: No
1902 WRIGHT PL CORNERSTONE
CORPORATE CEN
CARLSBAD, CA 92008
Teléfono: (888)515-3834
NPI: 1700015997
Idiomas: ENGLISH,TAGALOG
Idiomas del consultorio: ENGLISH
Certificaciones de la Junta:
Afilaciones a hospitales:
Sexo: Femenino
Número de licencia: 23670
Tipo de licencia: PSICÓLOGO/A
Especialidades: Cáncer
comórbido, Problemas médicos
concurrentes, Terapia cognitivo
conductual, Trastornos de
ansiedad, Trastornos depresivos

KRALL, TERESA ANN PHD
PSICÓLOGO/A
Se aceptan nuevos pacientes: No
1902 WRIGHT PL CORNERSTONE
CORPORATE CEN
CARLSBAD, CA 92008
Teléfono: (888)515-3834
NPI: 1134469562
Idiomas: ENGLISH
Idiomas del consultorio:
ENGLISH,SPANISH
Certificaciones de la Junta:
Afilaciones a hospitales:
Sexo: Femenino
Número de licencia: 18581
Tipo de licencia: PSICÓLOGO/A
Especialidades: Obesidad
comórbida, Trastorno
alimenticio, Trastorno de estrés
postraumático (PTSD), Trastornos
de ansiedad, Trastornos depresivos

KRUEGER, BONNIE PHD
PSICÓLOGO/A
Se aceptan nuevos pacientes: No
1902 WRIGHT PL CORNERSTONE
CORPORATE CEN
CARLSBAD, CA 92008
Teléfono: (888)515-3834
NPI: 1144425935
Idiomas: ENGLISH
Idiomas del consultorio: ENGLISH
Certificaciones de la Junta:
Afilaciones a hospitales:
Sexo: Femenino
Número de licencia: 16400
Tipo de licencia: PSICÓLOGO/A
Especialidades: Terapia
matrimonial/familiar

LEAZENBY, JUSTIN PSYD
PSICÓLOGO/A
Se aceptan nuevos pacientes: No
1902 WRIGHT PL CORNERSTONE
CORPORATE CEN
CARLSBAD, CA 92008
Teléfono: (888)515-3834
NPI: 1275997579
Idiomas: ENGLISH
Idiomas del consultorio: ENGLISH
Certificaciones de la Junta:
Afilaciones a hospitales:
Sexo: Masculino
Número de licencia: 27882
Tipo de licencia: PSICÓLOGO/A
Especialidades: Terapia
matrimonial/familiar

Proveedores por condado

LEWIS, MEGAN B PSYD
PSICÓLOGO/A
Se aceptan nuevos pacientes: No
334 VIA VERA CRUZ STE 259
SAN MARCOS, CA 92078
Teléfono: (760)707-6765
NPI: 1689616856
Idiomas: ENGLISH
Idiomas del consultorio: ENGLISH
Certificaciones de la Junta:
Afiliaiones a hospitales:
Sexo: Femenino
Número de licencia: 18875
Tipo de licencia: PSICÓLOGO/A
Especialidades: Trastorno
alimenticio, Trastorno de estrés
postraumático (PTSD), Trastornos
de abuso de sustancias, Trastornos
de ansiedad, Trastornos depresivos

LIN, YENJUI PHD
PSICÓLOGO/A
Se aceptan nuevos pacientes: No
1902 WRIGHT PL CORNERSTONE
CORPORATE CEN
CARLSBAD, CA 92008
Teléfono: (888)515-3834
NPI: 1851814503
Idiomas: ENGLISH
Idiomas del consultorio: ENGLISH
Certificaciones de la Junta:
Afiliaiones a hospitales:
Sexo: Masculino
Número de licencia: 26127
Tipo de licencia: PSICÓLOGO/A
Especialidades: Terapia
matrimonial/familiar

MAPLES, RANDI COOPER PSYD
PSICÓLOGO/A
Se aceptan nuevos pacientes: No
1968 VIA CTR STE B
VISTA, CA 92081
Teléfono: (760)941-1323
URL: www.kmgpsychiatry.com
NPI: 1023037561
Idiomas: ENGLISH
Idiomas del consultorio:
ENGLISH, SPANISH
Certificaciones de la Junta:
Afiliaiones a hospitales:
Sexo: Femenino
Número de licencia: 22630
Tipo de licencia: PSICÓLOGO/A
Especialidades: Trastorno de estrés
postraumático (PTSD), Trastornos
de abuso de sustancias, Trastornos
de ansiedad, Trauma de las víctimas
de abuso o violencia

MONCRIEFF, BARBARA LYNNE
MSW&
TRABAJADOR(A) SOCIAL
Se aceptan nuevos pacientes: No
3633 CAMINO DEL RIO S STE 204
SAN DIEGO, CA 92108
Teléfono: (619)280-0183
NPI: 1326015736
Idiomas: ENGLISH
Idiomas del consultorio: ENGLISH
Certificaciones de la Junta:
Afiliaiones a hospitales:
Sexo: Femenino
Número de licencia: 22289
Tipo de licencia: TRABAJADOR(A)
SOCIAL CLÍNICO/A CON
LICENCIA
Especialidades: Dolor
crónico, Problemas médicos
concurrentes, Problemas por
divorcio/familia
ensamblada, Trastornos de
ansiedad, Trastornos depresivos

MOON, JEONGMI PHD
PSICÓLOGO/A
Se aceptan nuevos pacientes: No
1902 WRIGHT PL CORNERSTONE
CORPORATE CEN
CARLSBAD, CA 92008
Teléfono: (888)515-3834
NPI: 1336566785
Idiomas: ENGLISH, KOREAN
Idiomas del consultorio: ENGLISH
Certificaciones de la Junta:
Afiliaiones a hospitales:
Sexo: Femenino
Número de licencia: 33750
Tipo de licencia: PSICÓLOGO/A
Especialidades: Ansiedad
posparto, Terapia
matrimonial/familiar

NICHOLS III, ALPHONSO
EDWARD MD
PSIQUIATRA
Se aceptan nuevos pacientes: No
9750 MIRAMAR RD STE 200
SAN DIEGO, CA 92126
Teléfono: (858)412-7362
NPI: 1003890666
Idiomas: ENGLISH
Idiomas del consultorio:
ENGLISH, SPANISH
Certificaciones de la Junta:
PSIQUIATRÍA
Afiliaiones a hospitales: SHARP
MESA VISTA HOSPITAL
Sexo: Masculino
Número de licencia: C177109
Tipo de licencia: MÉDICO
Especialidades: Manejo de
medicamentos, TDAH, Trastorno de
estrés postraumático
(PTSD), Trastornos de la
conducta, Trastornos depresivos

Proveedores por condado

NICHOLS III, ALPHONSO
EDWARD MD
PSIQUIATRA
Se aceptan nuevos pacientes: No
8772 CUYAMACA ST STE 105
SANTEE, CA 92071
Teléfono: (858)412-7362
NPI: 1003890666
Idiomas: ENGLISH
Idiomas del consultorio:
ENGLISH,SPANISH
Certificaciones de la Junta:
PSIQUIATRÍA
Afiliaciones a hospitales: SHARP
MESA VISTA HOSPITAL
Sexo: Masculino
Número de licencia: C177109
Tipo de licencia: MÉDICO
Especialidades: Manejo de
medicamentos,TDAH,Trastorno de
estrés postraumático
(PTSD),Trastornos de la
conducta,Trastornos depresivos

PANDO, JOSEPH IGNACIO PSYD
PSICÓLOGO/A
Se aceptan nuevos pacientes: No
4909 MURPHY CANYON RD STE
300
SAN DIEGO, CA 92123
Teléfono: (858)268-9800
NPI: 1447419775
Idiomas: ENGLISH
Idiomas del consultorio:
ENGLISH,SPANISH
Certificaciones de la Junta:
Afiliaciones a hospitales:
Sexo: Masculino
Número de licencia: 27338
Tipo de licencia: PSICÓLOGO/A
Especialidades: Problemas médicos
concurrentes,Servicios
psicológicos,Terapia cognitivo
conductual,Trastornos de abuso de
sustancias,Veteranos militares

PANDO, JOSEPH IGNACIO
PSYD&
PSICÓLOGO/A
Se aceptan nuevos pacientes: No
8555 AERO DR STE 308
SAN DIEGO, CA 92123
Teléfono: (858)273-6763
NPI: 1447419775
Idiomas: ENGLISH
Idiomas del consultorio:
ENGLISH,SPANISH
Certificaciones de la Junta:
Afiliaciones a hospitales:
Sexo: Masculino
Número de licencia: 27338
Tipo de licencia: PSICÓLOGO/A
Especialidades: Problemas médicos
concurrentes,Servicios
psicológicos,Terapia cognitivo
conductual,Trastornos de abuso de
sustancias,Veteranos militares

PARK, RUSSELL D PHD
PSICÓLOGO/A
Se aceptan nuevos pacientes: No
1902 WRIGHT PL CORNERSTONE
CORPORATE CEN
CARLSBAD, CA 92008
Teléfono: (888)515-3834
NPI: 1326020710
Idiomas: ENGLISH
Idiomas del consultorio: ENGLISH
Certificaciones de la Junta:
Afiliaciones a hospitales:
Sexo: Masculino
Número de licencia: 14275
Tipo de licencia: PSICÓLOGO/A
Especialidades: Terapia
matrimonial/familiar

PRUGININ, YARON PSYD&
PSICÓLOGO/A
Se aceptan nuevos pacientes: No
4909 MURPHY CANYON RD STE
300
SAN DIEGO, CA 92123
Teléfono: (858)268-9800
NPI: 1235206640
Idiomas:
ENGLISH,HEBREW,SPANISH
Idiomas del consultorio:
ENGLISH,SPANISH
Certificaciones de la Junta:
Afiliaciones a hospitales:
Sexo: Masculino
Número de licencia: 21146
Tipo de licencia: PSICÓLOGO/A
Especialidades: Problemas
culturales y étnicos,Trastornos de
ansiedad,Trastornos
depresivos,Trastornos psicóticos

REEDER, EMILY STICE W MS
OMPT/OTRA MAESTRÍA
TERAPÉUTICA
Se aceptan nuevos pacientes: No
1902 WRIGHT PL CORNERSTONE
CORPORATE CEN
CARLSBAD, CA 92008
Teléfono: (888)515-3834
NPI: 1124363973
Idiomas: ENGLISH
Idiomas del consultorio: ENGLISH
Certificaciones de la Junta:
Afiliaciones a hospitales:
Sexo: Femenino
Número de licencia: 90327
Tipo de licencia: TERAPEUTA
MATRIMONIAL Y FAMILIAR CON
LICENCIA
Especialidades: Terapia
matrimonial/familiar

Proveedores por condado

REIMANN, JOACHIM PHD
PSICÓLOGO/A
Se aceptan nuevos pacientes: No
690 OTAY LAKES RD STE 210
CHULA VISTA, CA 91910
Teléfono: (619)991-0592
NPI: 1154422087
Idiomas: ENGLISH,GERMAN
Idiomas del consultorio:
ENGLISH,SPANISH
Certificaciones de la Junta:
Afilaciones a hospitales:
Sexo: Masculino
Número de licencia: 15825
Tipo de licencia: PSICÓLOGO/A
Especialidades: Problemas
culturales y étnicos,Trastorno de
estrés postraumático (PTSD)

REININGA, ERIC JOHN PHD
PSICÓLOGO/A
Se aceptan nuevos pacientes: No
1902 WRIGHT PL CORNERSTONE
CORPORATE CEN
CARLSBAD, CA 92008
Teléfono: (888)515-3834
NPI: 1710146816
Idiomas: ENGLISH
Idiomas del consultorio: ENGLISH
Certificaciones de la Junta:
Afilaciones a hospitales:
Sexo: Masculino
Número de licencia: 18803
Tipo de licencia: PSICÓLOGO/A
Especialidades: Terapia
matrimonial/familiar

RODRIGUEZ REIMANN,
DOLORES I PHD
PSICÓLOGO/A
Se aceptan nuevos pacientes: No
690 OTAY LAKES RD STE 210
CHULA VISTA, CA 91910
Teléfono: (619)991-0591
NPI: 1295836138
Idiomas: ENGLISH,SPANISH
Idiomas del consultorio:
ENGLISH,SPANISH
Certificaciones de la Junta:
Afilaciones a hospitales:
Sexo: Femenino
Número de licencia: 17124
Tipo de licencia: PSICÓLOGO/A
Especialidades: Problemas
culturales y étnicos,Trastorno de
estrés postraumático
(PTSD),Trastornos de
ansiedad,Trastornos depresivos

SABEN, LAURENCE R MD
PSIQUIATRA
Se aceptan nuevos pacientes: No
9939 HIBERT ST STE 204
SAN DIEGO, CA 92131
Teléfono: (619)440-7831
NPI: 1669454898
Idiomas: ENGLISH
Idiomas del consultorio:
ENGLISH,NORWEGIAN,PERSIAN,
POLISH,PORTUGUESE,RUMANIA
N,RUSSIAN,SERBIAN,SERBO-
CROATIAN,SPANISH,SWEDISH,T
AGALOG,THAI,TURKISH,UKRAINI
AN,URDU,UZBEK,VIETNAMESE
Certificaciones de la Junta:
PSIQUIATRÍA
Afilaciones a hospitales:
PARADISE VALLEY HOSPITAL
Sexo: Masculino
Número de licencia: G27446
Tipo de licencia: MÉDICO
Especialidades: TDAH,Trastorno
bipolar,Trastornos de
ansiedad,Trastornos
depresivos,Trastornos psicóticos

SCHULTZ HICKERSON,
CHARLEEN EDD
PSICÓLOGO/A
Se aceptan nuevos pacientes: No
1902 WRIGHT PL CORNERSTONE
CORPORATE CEN
CARLSBAD, CA 92008
Teléfono: (888)515-3834
NPI: 1154619617
Idiomas: ENGLISH
Idiomas del consultorio: ENGLISH
Certificaciones de la Junta:
Afilaciones a hospitales:
Sexo: Femenino
Número de licencia: 15748
Tipo de licencia: PSICÓLOGO/A
Especialidades: Terapia
matrimonial/familiar

SHAW, MELAUREE A PSYD
PSICÓLOGO/A
Se aceptan nuevos pacientes: No
1902 WRIGHT PL CORNERSTONE
CORPORATE CEN
CARLSBAD, CA 92008
Teléfono: (888)515-3834
NPI: 1770728115
Idiomas: ENGLISH
Idiomas del consultorio: ENGLISH
Certificaciones de la Junta:
Afilaciones a hospitales:
Sexo: Femenino
Número de licencia: 27575
Tipo de licencia: PSICÓLOGO/A
Especialidades: TDAH,Trastorno de
pánico,Trastornos de
ansiedad,Trastornos depresivos

Proveedores por condado

SHIVER, SHEBA PHD
PSICÓLOGO/A
Se aceptan nuevos pacientes: No
1902 WRIGHT PL CORNERSTONE
CORPORATE CEN
CARLSBAD, CA 92008
Teléfono: (888)515-3834
NPI: 1043344344
Idiomas: ENGLISH
Idiomas del consultorio: ENGLISH
Certificaciones de la Junta:
Afiliaiones a hospitales:
Sexo: Femenino
Número de licencia: 27837
Tipo de licencia: PSICÓLOGO/A
Especialidades: Terapia
matrimonial/familiar

SHIVER, SHEBA PHD
PSICÓLOGO/A
Se aceptan nuevos pacientes: No
1902 WRIGHT PL CORNERSTONE
CORPORATE CEN
CARLSBAD, CA 92008
Teléfono: (888)515-3834
NPI: 1043344344
Idiomas: ENGLISH
Idiomas del consultorio: ENGLISH
Certificaciones de la Junta:
Afiliaiones a hospitales:
Sexo: Femenino
Número de licencia: 47468
Tipo de licencia: TERAPEUTA
MATRIMONIAL Y FAMILIAR CON
LICENCIA
Especialidades: Terapia
matrimonial/familiar

SHORTHILL, LYDIA CHARLOTTE
MC&
OMPT/OTRA MAESTRÍA
TERAPÉUTICA
Se aceptan nuevos pacientes: No
4909 MURPHY CANYON RD STE
300
SAN DIEGO, CA 92123
Teléfono: (858)268-9800
NPI: 1154463271
Idiomas: ENGLISH
Idiomas del consultorio:
ENGLISH,SPANISH
Certificaciones de la Junta:
Afiliaiones a hospitales:
Sexo: Femenino
Número de licencia: 42317
Tipo de licencia: TERAPEUTA
MATRIMONIAL Y FAMILIAR CON
LICENCIA
Especialidades:

SIEGMETH, YOLANDA MSW
TRABAJADOR(A) SOCIAL
Se aceptan nuevos pacientes: No
1902 WRIGHT PL CORNERSTONE
CORPORATE CEN
CARLSBAD, CA 92008
Teléfono: (888)515-3834
NPI: 1215307624
Idiomas: ENGLISH
Idiomas del consultorio: ENGLISH
Certificaciones de la Junta:
Afiliaiones a hospitales:
Sexo: Femenino
Número de licencia: 105960
Tipo de licencia: TRABAJADOR(A)
SOCIAL CLÍNICO/A CON
LICENCIA
Especialidades: Terapia
matrimonial/familiar

SLIER, DAVID A PHD&
PSICÓLOGO/A
Se aceptan nuevos pacientes: No
4700 SPRING ST STE 306
LA MESA, CA 91942
Teléfono: (619)992-7393
NPI: 1528034725
Idiomas: ENGLISH
Idiomas del consultorio: ENGLISH
Certificaciones de la Junta:
Afiliaiones a hospitales:
Sexo: Masculino
Número de licencia: 9927
Tipo de licencia: PSICÓLOGO/A
Especialidades: Trastorno de estrés
postraumático (PTSD),Trastornos
de ansiedad,Trastornos
depresivos,Trauma de las víctimas
de abuso o violencia

SLIER, DAVID A PHD
PSICÓLOGO/A
Se aceptan nuevos pacientes: No
4700 SPRING ST STE 306
LA MESA, CA 91942
Teléfono: (619)992-7393
NPI: 1528034725
Idiomas: ENGLISH
Idiomas del consultorio: ENGLISH
Certificaciones de la Junta:
Afiliaiones a hospitales:
Sexo: Masculino
Número de licencia: 9927
Tipo de licencia: PSICÓLOGO/A
Especialidades: Trastorno de estrés
postraumático (PTSD),Trastornos
de ansiedad,Trastornos
depresivos,Trauma de las víctimas
de abuso o violencia

Proveedores por condado

STACKS, AMBER MA
OMPT/OTRA MAESTRÍA
TERAPÉUTICA
Se aceptan nuevos pacientes: No
4909 MURPHY CANYON RD STE
300
SAN DIEGO, CA 92123
Teléfono: (858)268-9800
NPI: 1669080925
Idiomas: ENGLISH
Idiomas del consultorio:
ENGLISH,SPANISH
Certificaciones de la Junta:
Afiliaiones a hospitales:
Sexo: Femenino
Número de licencia: 138749
Tipo de licencia: TERAPEUTA
MATRIMONIAL Y FAMILIAR CON
LICENCIA
Especialidades: Inquietudes
femeninas,Terapia
matrimonial/familiar,Trastorno de
estrés postraumático
(PTSD),Trastornos de
ansiedad,Trastornos depresivos

STARK, ROHN PSYD
PSICÓLOGO/A
Se aceptan nuevos pacientes: No
1902 WRIGHT PL CORNERSTONE
CORPORATE CEN
CARLSBAD, CA 92008
Teléfono: (888)515-3834
NPI: 1902219850
Idiomas: ENGLISH
Idiomas del consultorio: ENGLISH
Certificaciones de la Junta:
Afiliaiones a hospitales:
Sexo: Masculino
Número de licencia: 26386
Tipo de licencia: PSICÓLOGO/A
Especialidades: Terapia
matrimonial/familiar

STOCKTON, NATALIE MSW
TRABAJADOR(A) SOCIAL
Se aceptan nuevos pacientes: No
1902 WRIGHT PL CORNERSTONE
CORPORATE CEN
CARLSBAD, CA 92008
Teléfono: (888)515-3834
NPI: 1073972212
Idiomas: ENGLISH
Idiomas del consultorio: ENGLISH
Certificaciones de la Junta:
Afiliaiones a hospitales:
Sexo: Femenino
Número de licencia: 85647
Tipo de licencia: TRABAJADOR(A)
SOCIAL CLÍNICO/A CON
LICENCIA
Especialidades: Terapia
matrimonial/familiar

STRAUSS, KATHLEEN L PHD
PSICÓLOGO/A
Se aceptan nuevos pacientes: No
2055 3RD AVE
SAN DIEGO, CA 92101
Teléfono: (619)291-4808
NPI: 1154362184
Idiomas: ENGLISH
Idiomas del consultorio: ENGLISH
Certificaciones de la Junta:
Afiliaiones a hospitales:
Sexo: Femenino
Número de licencia: 15765
Tipo de licencia: PSICÓLOGO/A
Especialidades: Inquietudes
femeninas,Trastorno de estrés
postraumático (PTSD),Trastornos
de ansiedad,Trastornos
depresivos,Trauma de las víctimas
de abuso o violencia

TAKHER, ELLEN S MD
PSIQUIATRA
Se aceptan nuevos pacientes: No
1902 WRIGHT PL CORNERSTONE
CORPORATE CEN
CARLSBAD, CA 92008
Teléfono: (888)515-3834
NPI: 1164860458
Idiomas: ENGLISH
Idiomas del consultorio: ENGLISH
Certificaciones de la Junta:
PSIQUIATRÍA
Afiliaiones a hospitales:
Sexo: Femenino
Número de licencia: A167681
Tipo de licencia: MÉDICO
Especialidades: Terapia
matrimonial/familiar

TAN, ALISON G PHD
PSICÓLOGO/A
Se aceptan nuevos pacientes: No
1902 WRIGHT PL CORNERSTONE
CORPORATE CEN
CARLSBAD, CA 92008
Teléfono: (888)515-3834
NPI: 1962172593
Idiomas: ENGLISH
Idiomas del consultorio: ENGLISH
Certificaciones de la Junta:
Afiliaiones a hospitales:
Sexo: Femenino
Número de licencia: 32890
Tipo de licencia: PSICÓLOGO/A
Especialidades: Terapia
matrimonial/familiar

Proveedores por condado

TAN, WANTING MSN
ENFERMERO/A TITULADO/A DE PRÁC
Se aceptan nuevos pacientes: No
1902 WRIGHT PL CORNERSTONE CORPORATE CEN
CARLSBAD, CA 92008
Teléfono: (888)515-3834
NPI: 1023488814
Idiomas: ENGLISH
Idiomas del consultorio: ENGLISH
Certificaciones de la Junta: ENFERMERO/A CON ESPECIALIZACIÓN (NP) EN SALUD MENT
Afiliações a hospitales:
Sexo: Femenino
Número de licencia: 95005097
Tipo de licencia: ENFERMERO/A CON ESPECIALIZACIÓN CON NÚMERO DE SUM
Especialidades: Terapia matrimonial/familiar

TAN, WANTING MSN
ENFERMERO/A TITULADO/A DE PRÁC
Se aceptan nuevos pacientes: No
1902 WRIGHT PL CORNERSTONE CORPORATE CEN
CARLSBAD, CA 92008
Teléfono: (888)515-3834
NPI: 1023488814
Idiomas: ENGLISH
Idiomas del consultorio: ENGLISH
Certificaciones de la Junta: ENFERMERO/A CON ESPECIALIZACIÓN (NP) EN SALUD MENT
Afiliações a hospitales:
Sexo: Femenino
Número de licencia: 95005097
Tipo de licencia: ENFERMERO/A CON ESPECIALIZACIÓN
Especialidades: Terapia matrimonial/familiar

TAN, WANTING MSN
ENFERMERO/A TITULADO/A DE PRÁC
Se aceptan nuevos pacientes: No
1902 WRIGHT PL CORNERSTONE CORPORATE CEN
CARLSBAD, CA 92008
Teléfono: (888)515-3834
NPI: 1023488814
Idiomas: ENGLISH
Idiomas del consultorio: ENGLISH
Certificaciones de la Junta: ENFERMERO/A CON ESPECIALIZACIÓN (NP) EN SALUD MENT
Afiliações a hospitales:
Sexo: Femenino
Número de licencia: 95047227
Tipo de licencia: ENFERMERO/A TITULADO/A
Especialidades: Terapia matrimonial/familiar

THIESSEN PHD, BRUCE L PHD
PSICÓLOGO/A
Se aceptan nuevos pacientes: No
1902 WRIGHT PL CORNERSTONE CORPORATE CEN
CARLSBAD, CA 92008
Teléfono: (888)515-3834
NPI: 1841541984
Idiomas: ENGLISH
Idiomas del consultorio: ENGLISH
Certificaciones de la Junta: Afiliações a hospitales:
Sexo: Masculino
Número de licencia: 14259
Tipo de licencia: PSICÓLOGO/A
Especialidades: Telesalud ambulatoria en salud conductual, Terapia matrimonial/familiar

VIENI, JEANNINE PSYD
PSICÓLOGO/A
Se aceptan nuevos pacientes: No
1902 WRIGHT PL CORNERSTONE CORPORATE CEN
CARLSBAD, CA 92008
Teléfono: (888)515-3834
NPI: 1114591781
Idiomas: ENGLISH
Idiomas del consultorio: ENGLISH
Certificaciones de la Junta: Afiliações a hospitales:
Sexo: Femenino
Número de licencia: 26674
Tipo de licencia: PSICÓLOGO/A
Especialidades: Telesalud ambulatoria en salud conductual, Terapia matrimonial/familiar

WHELAN, KRISTIN DIANE PSYD
PSICÓLOGO/A
Se aceptan nuevos pacientes: No
4909 MURPHY CANYON RD STE 300
SAN DIEGO, CA 92123
Teléfono: (858)268-9800
NPI: 1700133725
Idiomas: ENGLISH, SPANISH
Idiomas del consultorio: ENGLISH, SPANISH
Certificaciones de la Junta: Afiliações a hospitales:
Sexo: Femenino
Número de licencia: 29639
Tipo de licencia: PSICÓLOGO/A
Especialidades: Medicina de las adicciones, Psicoterapia grupal, Trastornos de ansiedad, Trastornos depresivos, Tratamiento en clínica por alcoholismo

Proveedores por condado

WHITE, REBA J PHD
PSICÓLOGO/A
Se aceptan nuevos pacientes: No
1902 WRIGHT PL CORNERSTONE
CORPORATE CEN
CARLSBAD, CA 92008
Teléfono: (888)515-3834
NPI: 1063781359
Idiomas: ENGLISH
Idiomas del consultorio: ENGLISH
Certificaciones de la Junta:
Afiliaiones a hospitales:
Sexo: Femenino
Número de licencia: 10225
Tipo de licencia: PSICÓLOGO/A
Especialidades: Terapia
matrimonial/familiar

ZHU, WEIGUO MD
PSIQUIATRA
Se aceptan nuevos pacientes: No
1902 WRIGHT PL CORNERSTONE
CORPORATE CEN
CARLSBAD, CA 92008
Teléfono: (888)515-3834
NPI: 1164638755
Idiomas: ENGLISH
Idiomas del consultorio: ENGLISH
Certificaciones de la Junta:
CONSULTA-ENLACE
PSIQUIÁTRICO,PSIQUIATRÍA
Afiliaiones a hospitales:
Sexo: Masculino
Número de licencia: A90992
Tipo de licencia: MÉDICO
Especialidades: Terapia
matrimonial/familiar

ZANOLINI, SHANNA PSYD
PSICÓLOGO/A
Se aceptan nuevos pacientes: No
1902 WRIGHT PL CORNERSTONE
CORPORATE CEN
CARLSBAD, CA 92008
Teléfono: (888)515-3834
NPI: 1194038265
Idiomas: ENGLISH
Idiomas del consultorio: ENGLISH
Certificaciones de la Junta:
Afiliaiones a hospitales:
Sexo: Femenino
Número de licencia: 22836
Tipo de licencia: PSICÓLOGO/A
Especialidades: Terapia
matrimonial/familiar

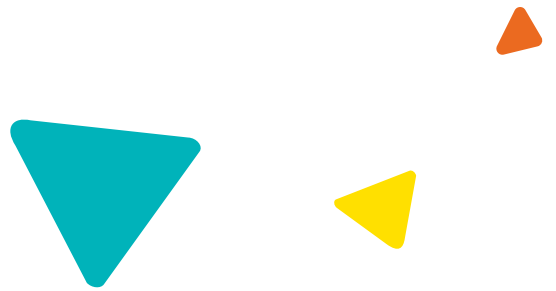

Magellan
HEALTHCARE®